ANUL XXVIII No. 7629

3 LEI EXEMPLARUL

SAMBATA 1 OCTOMBRIE 1932

OPINIA

ZIAR POLITIC COTIDIAN

ABONAMENTE

Lei 1000 . . . .

„ 500

ANUNCIURI
se primesc la toate
AGENȚIILE DE PUBLICITATE
și la
ADMINISTRAȚIA ZIARULUI
Iași. — Strada Lăpușneanu 37

Telefoane : Redacția 391, Administrația 394, Serviciul de noapte 367

Fundațiunea „Regele Ferdinand I"
București
Str. Știrbei Vodă 3
(Adm. Dom. Coroanei)

IDEI ȘI FAPTE

După conferința administrativă

dela Chișinău

Conferințe și consfătuiri se țin nu numai la Lausanne ori Stresa, ci și în capitala Basarabiei, pe malul Bâcului. Și dacă primele prezintă un interes mai mare, se bucură de o mai intensă publicitate, într'o privință și unele și alta se asemuiesc de minune. Oriunde se adună laolaltă birocrați miopi, rezultatul pertractărilor nesfârșite e pretutindeni acelaș: se risipesc vorbe frumoase și goale în vânt, se spun lucruri dureroase, se fac constatări intristătoare și nu se ajunge la nici o concluzie serioasă, nu se ia nici o hotărâre categorică, nici o măsură eroică.

S'a plimbat recent d. Pop nepotul d-lui Maniu și subsecretar de stat la interne, în lungul și latul Basarabiei. Deși d. Pop voiaja într'un automobil luxos, drumurile inpracticabile l'au sdruncinat temeinic și „e teamă să se îmboinăvească de vre-o boală a intestinelor", după propria dumnisale presupunere. Adânc indurerat de cele văzute, d Pop a determinat plecarea neintârziată a d-lor Mirto, P. Andrei și Ghelmegeanu în Basarabia.

Iată-ne așa dar martorii unei conferințe administrative în plus, ținută la Chișinău.

O remarcă, însă: profitând de prezența d-lui Stere, miniștrii s'au grăbit să transforme cea mai mare parte al conferinței intr'o consfătuire politicianistă, căutând să determine revenirea la matcă a steriștilor.

Incercarea a dat greș și semiexcelențele, în goana după mirajul popularității au trebuit să se mulțumească cu ascultarea nesfârșitelor doleanțe ale basarabenilor,

Spre cinstea d-lui Halipa și a ciracilor săi, miniștrilor dela centru li s'a oferit de astădată prilejul de a constata că în provincia de peste Prut domnește un desăvârșit haos. Aceasta reiesă chiar din declarațiile și precizările oamenilor regimului, de origine basarabeană, care deobiceiu descoperă lucruri bune acolo unde nu sunt deloc și ascund realitățile crude, oricât de îngrijorătoare ar fi ele.

La conferința administrativă dela Chișinău s'au rostit multe cuvântări dureroase, s'au relevat și o groază de nedreptăți.

Adică s'a repetat pentru a nu știm câta oară povestea știută pe de rost de toată lumea: populația trăiește în mizerie; teroarea administrativă e insuportabilă; în Basarabia nu sunt școli, nu's spitale, nu's drumuri, nu's credite. In schimb abundă perceptori fără suflet, jandarmi abuzivi, funcționari incapabili.

Toate acestea, rostite de buzele partizanilor actualei cârmuiri, capătă o semnificație deosebită și vin să întărească constatarea mai veche că sufletul provinciei e înstrăinat din ce în ce mai mult, că se impune o primenire totală în administrația de acolo, că e nevoie de schimbarea radicală a sistemului medieval de guvernare.

Iar d. Halipa—slab și neînsemnat cum este—a fost de astădată la înălțime, conchizând laconic că: „din punct de vedere cultural, Basarabia a rămas mult în urmă; din punct de vedere gospodăresc—provincia prezintă aspectul unei ruini".

...In consecință, trimișii guvernului au luat notă, au făcut mutre întristate, au făgăduit că se va proceda la o acțiune energică întru îndreptarea multiplelor rele... Și au părăsit acele plaiuri pustiite, pentru ca a doua zi chiar să uite și de Basarabia și de basarabeni și poate și de d. Halipa. Potrivit obiceiului pământului.

O presupunere cu atât mai fondată, că scopul principal al triplei vizite ministeriale n'a fost atins și steriștii tot nu s'au pocăit...

I. L. BASARABEANU

O solemnitate princiară

Recent, s'a deschis la Copenhaga (Danemarca) expoziția industrială engleză, în scop de propagandă. La solemnitate a asistat însuș prințul de Walles, moștenitorul tronului britanic. In clișeu, inaugurarea solemnă a expoziției.

Chestiuni locale

IEȘENII ȘI STRANDUL

In dosul palatului administrativ, devale, avem un strand. O minte pricepută, o voință tenace, un om înzestrat cu mult simț estetic și practic, a transformat — ca 'n poveste— un maidan de gunoaie și de bălării într'un frumos strand modern și într'un parc admirabil. Despre acest fapt s'a mai scris și de alții. Și eu cred, că tot e bine să se mai scrie.

Râpa din spatele palatului a fost curățită și transformată în 7 alei cu 7 rânduri de plantații: arțari și tei, cari au crescut mari, formând un frumos început de parc, cu alei pentru plimbare. O alee lată de 4 m., toată un covor de portolac, e o frumusețe. Printre copaci, în aceste alei, conducerea Strandului, plănuește să așeze bănci pentru pietonii, cari nu vor vroi să se scoboare la strand, dar cari se vor putea plimba prin parc în schimbul unei taxe mici.

Amenajarea în alei și parc, a acestui mal imens, a costat peste 1 milion lei.

Cam din dreptul mijlocului palatului pornește prin alei o rigolă de piatră cu beton lată de 2 m. In timpul ploilor, apele se scurg pe aici—prin strand—spre Bahlui.

Plantația aceasta e de 3 ani. Strandul despărțit de palat printr'un gard viu de lemnul cânelui.

Acum se lucrează la o intrare principală pe lângă Gimnaziul Alexandru cel Bun, pe unde vor putea intra mașinile și trăsurile. La capăt, terenul abrupt se sprijină de un zid masiv de piatră. Acolo într'un subsol, modern construit și amenajat, pe care ad-ția Strandului intenționează să-l facă —va fi instalat un restaurant bogat; iar deasupra va fi o terasă pentru stat la masă și ciocnit un țap de bere și un pahar de cotnari,

Intrarea în proectatul restaurant are deocamdată pe frunte o tablă de dimensiuni însemnate pe care stă scris cu litere mari: *„Loc destinat pentru intrarea principală. Terase la scări neterminate datorită lipsei de bunăvoință a Ieșenilor cari n'au subscris o acțiune măcar la Societ. Strandul Iașilor, a cărui capital a rămas încă neacoperit".*

D-l Osvald Racoviță are dreptate. Ieșenii—în frunte cu administrația Municipiului—se arată indiferenți față de această frumoasă operă edilitară a orașului. Numai așa se explică de ce conducerea strandului, cu toate sforțările ce le face, nu poate achita datoriile făcute câțiva ani, în șir, cu amenajările și înfrumusețările strandului.

In alte orașe, primăriile subvenționează asemenea stranduri cu sume însemnate; căci de pe urma lor, cetățenii modești, cari în aceste vremuri de criză nu se pot deplasa la mare și la stațiuni climaterice, trag foloase reale. La noi? Mulțimea dă năvală la cinematografe, berării, iar spre seară, mii de oameni măsoară străzile din centru de la un capăt la altul...

La plecare dl. Mocanu mă întreabă: — Oare în Iașul nostru să nu se găsească un om cu dare de mână, care să subscrie un milion pentru strand? Am scăpa din datorii și ne-am gândi la alte îmbunătățiri"...

Strandul merită să fie vizitat, căci ni l-au admirat până și străinii.

Iar pentru conducători n'ajung cuvintele de laudă; ci e nevoie de sprijinul efectiv al tuturor ieșenilor...

N. H.

Actualități politice

Nici în afară, nici înlăuntru

nu facem politica nevoilor noastre

D. Iorga a observat și a mărturisit cu glas tare, un lucru foarte interesant: că în chestiuni externe am făcut până acum politica Franței, în loc de o politică pur românească.

Păcat că d. Iorga n'a observat acest lucru ceva mai devreme; atunci când era prim-ministru,—și să se fi comportat conform observațiunii...

Această metodă politică n'o întrebuințăm noi numai în afacerile din afară; ci și în treburile interne. Asta-i partea grea a nenorocirilor noastre de astăzi.

Când vrem să luăm vre-o măsură, să pregătim vre-o lege, în dată punem îngrijorați o serie de întrebări:

— Ce va zice Franța? Ce va face Anglia? Ce se face cu creditul? Ce gândesc bancherii străini? Ce efect se va resimți la bursa din Zurich?

Guvernantul român își pune mereu toate aceste întrebări, dar nu se întreabă ce-i de făcut cu o populație orășănească în mizerie; cu pensionari înebuniți de griji; de copii care se sting de foame; de funcționari care se sinucid când nu se încumetă să fure; de muncitori în ghiara tuberculozei; de agricultură care se ruinează. Și așa mai departe.

In vremuri normale, de belșug, este firesc să avem mare grijă de raporturile internaționale. Insă în aceste vremuri de catastrofă, când fiecare se gândește cu egoism la casa lui, ni se impune și nouă o grijă mai mare pentru țară și nație, cu riscul de a sta departe câtva timp de salonul cu podoabe superficiale ale cămătăriei și speculei internaționale.

Și fiindcă facem și politică internă după dictarea Apusului, am ajuns în anomalia țării cu resurse bogate în care lumea moare de foame!

Dece să nu se observe, cu un ceas mai devreme, că facem și în interior politica altora, așa cum se observă că facem în afacerile externe?

X.

DIN TOATA LUMEA

Remușcările unui călău.— Fostul călău englez John Ellis s'a sinucis la Londra tăindu-și beregata cu un briciu.

Sinucigașul are la activul său peste două sute de execuții, în timpul celor 24 ani cât a exercitat funcția de călău în capitala Angliei.

S'a retras în 1924 din această funcție devenind frizer. Apoi a încercat să joace teatru și tocmai lui i s'a dat rolul călăului public dintr'o piesă celebră în Anglia: „Aventurile lui Charles Peace.

Obsedat de cele 200 victime, fostul călău a mai încercat odată să-și pue capăt vieții, făcând uz de revolver. După puțin timp s'a vindecat însă.

Acum briciul i-a curmat firul zilelor.

*

O scriitoare condamnată pentru șantaj.— Scriitoarea Elena Kisielnicka din Varșovia, autoarea mai multor volume pentru tineret, a apărut în fața Tribunalului sub inculparea de tentativă de șantaj.

Scriitoarea trimisese la diverse personalități din capitala Poloniei scrisori prin care cerea sumi importante; în caz contrar destinatarii fiind amenințați cu moartea.

Ea semna „Baldin Bors Company".

Tribunalul a condamnat'o la un an închisoare.

*

Vorbă lungă... — Un original concurs de vorbareți, nu putea să aibă loc decât în... America.

In adevăr, la Chicago s'a organizat un concurs care va dura 130 ore, adică aproape cinci zile și jumătate.

Cu excepția unei ore și jumătate la 24 de ceasuri, ce se acordă concurenților pentru repaus, candidații vor trebui să vorbească tot timpul. Ei pot să spue tot ce vor, tot ce le trece prin cap. Vor putea striga, cânta, dar trebue absolut ca un sunet să iasă de pe buzele lor. Un juriu special va veghia ca concurenții să nu depășească repausul și să vorbească tot timpul.

Parem că recordul va fi bătut de o femeie!

*

Turcii își perfecționează limba.— Mustafa Kemal a convocat pentru sfârșitul lunei Septembrie, tot poporul turc la un mare congres linguistic care se va ține la palatul prezidențial din Angora.

De mult timp Kemal Pașa se ocupă de problema linguistică în Turcia, considerând momentul venit pentru crearea unui nou dicționar otoman.

La congresul de acum, Kemal Pașa se va institui judecător suveran al limbei și pe baza considerațiunilor filologice va elabora o nouă limbă oficială. E însă mai mult chestiune de gramatică și ortografie.

*

O femee războinică. — Din Rio de Janeiro se anunță că Dona Benedicta Cypriana, care în virtutea curajului ei, a fost supranumită Jeana d'Arc a Braziliei, și-a exprimat dorința să lupta contra rebelilor din republica sudamericană.

Ea a început tratative cu statul major al trupelor locale actualului președinte Minas Geraes pentru a porni spre Sao Paulo (centrul revoluționar) în fruntea voluntarilor ce o urmează orbește.

Un vapor uriaș

s'a construit în Franța

Peste câteva săptămâni, șantierul naval din St. Nazaire (Franța) va lansa cel mai mare vapor din lume, destinat transporturilor transatlantice, între Havre și New-York.

Uriașul pachebot are 313 metri lungime, 36 metri lățime și 52 metri înălțime. Are o capacitate de 70,000 tone (70 milioane kgr.), și posedă 4 motoare de câte 40,000 cai putere, adica în total forța motrice de 160,000 cai putere, cu 4 belice, putând merge cu o viteză de cel puțin 28 noduri pe ceas.

Vaporul cuprinde locuri pentru 2500 călători (800 la cl. I), și va avea echipaj și personal de serviciu 1400 persoane. Zece ascensoare vor fi la dispoziția publicului, și două pentru personal.

Acest oraș plutitor, cu 4000 persoane pe bord, va putea străbate Atlanticul in 107 ceasuri (circa 4 zile și jum.).

Germania, — o autocrație militară

mai accentuată decât pe vremea Kaiserului?

Constatările unui fruntaș politic englez

Fostul ministru englez, d. Winston Churchill, s'a înapoiat decurând dintr'o călătorie prin Germania. Intrebat de ziariști asupra impresiilor culese, bărbatul de stat britanic a făcut următoarele declarațiuni deosebit de interesante:

— „Cu toate că Germania este parțial dezarmată, o consider ca fiind încă cea mai tare putere din Europa, și sînt sigur că va fi tratată cu tot respectul voit, de către celelalte națiuni care vor să trăiască în pace și în amiciție cu dânsa.

„Germania a redevenit acum o autocrație militară. Toate garanțiile pe care le oferea un guvern parlamentar, ca și instituțiile democratice pe care ni se spunea că putem să comptăm; toate garanțiile împotriva unei acțiuni neașteptate, sau a scopurilor îndelung pregătite, — au dispărut acum cu totul.

„*Sîntem în prezența unei autocrații germane mai accentuată decât aceia care exista înainte de război, sub Wilhelm II.* Acest lucru îmi pare că aduce un motiv în plus pentru prudența care se impune în tot chipul".

Vom avea o iarnă blajină?

Am relatat ieri că în București domnește de câteva zile o căldură neobișnuită pentru sfârșitul lunei Septembrie. Termometrul arată în ultimul timp nu mai puțin de 50 grade la soare. De altfel, fenomenul acesta îmbucurător se observă nu numai în București și în restul țării noastre,— ci și în întreaga Europa. Peste tot, timpul se menține senin și frumos. Unele zile sunt chiar mult mai calde decât în timpul verei.

Evident că faptul constitue o mare bucurie pentru populația nevoiașă in deosebi— și pe cine dintre noi nu-l îngrozește în prezent perspectiva une ierni grele, care reclamă cheltueli suplimentare cu cumpărarea lemnelor, cu achiziționarea hainelor calde?

E dela sine înțeles deci, că toată lumea își îndreaptă privirea îngrijorată către astranomi și meteorologi:

— „Timpul se va menține într'una așa? Vom avea parte de o iarnă mai blajină?

Meteorologii în majoritate prezic o iarnă extrem de caldă, așa cum n'a fost încă.

Dacă ar fi să-i credem pe cuvânt, ne-am putea lua o grijă mare depe inimă. Nu ne rămâne de cât să trăim și să verificăm prezicerile oamenilor de știință.

Ploaia artificială

a fost obținută în Rusia

Din Moscova se anunță că acolo a luat recent ființă „Institutul pentru provocarea ploaei artificiale". Guvernul a înscris în bugetul anului în curs suma de șapte sute mii cervonți pentru întreținerea nouei fundațiuni.

Institutul are zeci de filiale, din care cea mai importantă e filiala din Leningrad. Un personal numeros și select, compus din profesori, chimiști, fizicieni și astronomi e pus la dispoziția conducerii instituțiunei.

S'au făcut până în prezent sute de experiențe, întrebuințându-se în scopul provocărei ploaiei artificiale, unde electrice cu o tensiune de peste 75.000 volți.

Deosebit de reușită a fost experiența făcută zilele trecute deasupra parcului academiei din Leningrad. Prin mânuirea unor aparate speciale, s'a determinat apariția unui nour deasupra parcului, șuvoaie de apă acoperind în câteva clipe numai, o întindere mare de pământ.

Experiențele acestea interesante continuă, conducătorii institutului sperând să obție într'un viitor apropiat rezultate și mai frumoase.

ROMANUL GRANDIOS AL COMBUSTIBILULUI LICHID

JOHN D. ROCKEFELLER, REGELE PETROLULUI

In trenuri rapide diplomați aleargă extrem de preocupați. O nouă convenție a petrolului se încheie. In câteva din Statele Americei Centrale fâlfâie flamura revoluției. Magnații petrolului american trag sforile. O sută de mii de muncitori din minele de cărbuni ale Angliei își pierd pâinea de toate zilele. Undeva noi zăcăminte de petrol au fost descoperite.

Viața capătă rosturi noi: Odinioară se duceau lupte pentru religie. Pe urmă, lupte pentru împărat. Dela Napoleon încoace, lupte pentru Patrie. De câteva decenii însă, lupte pentru petrol.

Acțiunea s'a desfășurat în veacul trecut. Un mic moșier din Chio vroia să-și sape în grădină o fântână, și în loc de apă izbucni la suprafață un lichid inflamabil, cu miros neplăcut. Era petrol.

Intâmplarea a adus la suprafață primul izvor de petrol. Pe urmă, încet, încet, a început forajul și clădirea unor rafinării primitive. Micii băcani au fost primii care au făcut comerț cu petrol, căutând să convingă oamenii să întrebuințeze în loc de lumânări de său, petrolul lampant.

Nu trecu însă nici cinzeci de ani și cele mai însemnate grupări financiare internaționale din Europa și America încep o luptă în jurul aceleiaș afaceri.

Petrolul și-a început cariera amețitoare.

John D. Rockefeller

Mai eftin decât cărbunele: Il învinge pe apă și pe uscat.

Mai bun decât lumânarea: Coliba țăranului e luminată cu petrol; noi drumuri se deschid technicei prin întrebuințarea motorului mânat de păcură. Noi industrii se nasc și altele dispar depe urma acestei descoperiri.

Pe timpuri cine cunoscu România? Cine afla cândva despre Mossul? Cine auzise vreodată despre câmpurile de petrol din Rusia.

Petrolul se găsește din belșug. Insă puțini sunt acei care se pot bucura de acest belșug, fiindcă petrolul se află în mâinile numai

(Continuarea în pagina II-a)

Cea mai bună desinfectare a hainelor este curăţirea lor radicală la

Martin Buchholzer

unica întreprindere în această branşă ce

Spală cu benzină fierbinte

Degresează complect

Desinfectează

Extrage praful radical

Preţuri reduse.

1

Liceul de Băeţi —— Şcoala Comercială Superioară —— Cursul Seral Comercial

„M. Kogălniceanu" din Iaşi

INTERNAT - EXTERNAT

Cursuri complecte cu 7 clase, 4 clase şi 3 clase. Se primesc elevii în toate clasele cu mari reduceri de taxe.

In clasa I-a de liceu se primesc elevi fără concurs şi cu taxe reduse ca la stat.

Orele de înscriere dela 9—1 şi dela 3—7 în fiecare zi.

Director, TITUS PATRICIU fost Director General în Ministerul Instrucţiunei Publice

Becuri ELECTRICE garantate, Toate voltagele

mărcile TUNGSRAM, PHILIPS, WOLFRAM, OSRAM etc.

Cumpăraţi cu preţurile fabricei la Depozitul General

Zaharia Weiss, Piaţa Unirei

Tribunalul jud. Iaşi secţ. 3-a

Publicaţie de Vânzare No. 5841 din 27 Septemb. 1932

La cererea înreg. la No. 17285 | 1932 a d-nelor Elena Popovici şi Maria dr. Ţapov, neprofesioniste, autorizate de soţii lor Jean Popovici, avocat şi Dr. D. Ţapov medic, toţi cu domiciliul ales în Iaşi bulevardul Elisabeta, cartierul C.F.R. acest tribunal prin jurnalul No. 5761 şi adresa No. 9152 din 1932, a autorizat corpul portăreilor trib. Iaşi să efectueze în baza jurnalului No. 6609 | 1932 a trib. Iaşi secţ. I, formele de vânzare prin licitaţie publică pentru ieşire din indiviziune a imobilelor : Via situata în com. Copou, plasa Codru. jud. Iaşi şi moşia denumită „Cernaia" din com. Cernaia, plasa Motru, jud. Mehedinţi, avere rămasă pe urma defunctului Dr. Sergiu Cernoianu, proprietatea actuală a sus numitelor petiţionare în indiviziune cu părâţii : minorii Sorin şi Rodica Ionescu, rămaşi pe urma defunctei Dr. Ionescu şi reprezentaţi prin tatăl şi tutorele lor legal Dr. Ştefan Ionescu, medic la spitalul din comuna Podul Iloaei, jud. Iaşi.

Conform actului de expertiza de la dosar, imobilele scoase în vânzare au situaţia următoare : 1) Via din com. Copou, plasa Codru, jud. Iaşi, în întindere de circa 2 hectare, pe care se află construită o casă de zid, cu atenanse, megieşindu-se la sud cu Aleia Grigore Ghika Vodă, la nord cu drumul satului Copou, la est cu proprietatea soţilor Gafencu şi la vest cu proprietatea Institutului Agricol Iaşi, imobilul fiind dobândit prin actul de vindere-cumpărare autentificat de trib. Iaşi s. 3, sub No- 2667 | 1919 şi transcris la No. 2175 | 1919.

2) Moşia din com. Cernaia, denumită „Cernaia" din plasa Motru jud. Mehedinţi, împreună cu conacul situat pe ea în întindere totală de circa 20 hectare, megieşindu-se la est cu proprietatea Bisericei Comănaşti, la vest cu moşia proprietatea Nae Rădulescu, la sud cu drumul Baiei şi la nord cu râul Motru, dobândită prin succesiune dela autorii defunctului şi prin actul de vindere-cumpărare autentificat de trib. Mehedinţi secţia I-a sub No. 830/1928 şi transcris la No. 2713/1928.

Expertul evalu ază primul imobil la suma de 150.000 lei şi cel de al doilea la suma de 190.000 lei.

La termenul de 22 Septembrie 1932, tribunalul prin jurnalul No. 8218/1932 a amânat vânzarea la 3 Noiembrie 1932.

Se încunoştiinţează că vânzarea şi adjudecarea acestor imobile vor avea loc în pretoriul tribunalului Iaşi, secţia 3, în ziua de 3 Noembrie 1932 ora 13, începându-se licitaţiile publice de la suma de 150.000 lei, pentru imobilul descris mai sus la No. 1 şi dela suma de 190.000 lei pentru cel descris la No. 2 conform evaluărilor expertului.

Dosar No. 874 | 1932

Preşedinte, M. Eşianu

Şef Portărel, V. Stănescu

x Bătăturile le înlăturaţi sigur cu „Coricol".

Depozit : Farmacia Polak, str. Ştefan cel Mare.

MULŢUMIRE

Noi poporânii Bisericii Sf. Gheorghe-Lozonschi, care am fost înundaţi aducem din toată inima ; cele mai mari mulţumiri adevăratului păstor, **Părintelui N. Savin**, care în momente de grea cumpănă, ne-a încurajat şi statuit umblând din casă în casă ; ne-a ajutat, pe unii materialiceşte, iar pe alţii ne-a adăpostit şi ne adăposteşte în a sa locuinţă până le vom termina pe ale noastre. D-zeu să ni-l ţie sănătos ani mulţi.

Urmează semnăturile

Publicaţiune

Comitetul şcolar al liceului Naţional din Iaşi str. Academiei No. 4 aduce la cunoştinţă că va ţine licitaţie publică în ziua de 22 Octombrie 1932 ora 9 a. m. în cancelaria liceului pentru : 1) Darea în intreprindere a bufetului din curtea liceului. 2) Vinderea unei cantităţi de tablă veche. 3) Procurarea de pâine, carne, coloniale, brânzeturi, legume, zarzavaturi şi fructe necesare cămănului acestui liceu pentru anul şcolar 1932 | 1933.

Caetele de sarcini precum şi orice alte informaţiuni se pot obţine în orele de birou la secretariat.

Articolele 88—110 din Legea Contabilităţii Publice şi 31—53 din regulamentul Oficiului Central de Licitaţii se aplică la această licitaţie. COMITETUL

„Cucoana Chiriţa"

la Ungheni (Basarabia)

Potrivit hotărârilor luate de dl. Ionel Teodoreanu, Teatrul Naţional continuă în fiecare Duminecă să ofere câte-un spectacol în centrele din imediata apropiere a Iaşului,

Duminică 2 Oct., o echipă care numără pe toţi creatorii rolurilor din piesa muzicală : „Cucoana Chiriţa în provincie", se deplasează la Ungheni (Basarabia).

Populaţia oraşelului va avea deci ocazia să vadă un spectacol prezintat în aceleaşi condiţiuni ca şi pe scena Teatrului Naţional ieşan.

Evrei !

Procuraţi-vă un *Mahzor complect*, tradus în româneşte de Şef rabin Dr. M. Thenen. —Roş Haşana şi Iom-Kipur, într'un singur volum de 530 pagini, elegant tipărit şi legat. Rugăciunile aranjate în şir, fără nevoie de răsfoire La Iaşi cartea se află de vânzare la: Libr. Socec str. Cuza-Vodă Libr. Hachette str. Lăpuşneanu, D. Herzberg, str. C. Negri şi Herş Starck, str. Stihi 14, „Librăria Universală" str. Ştefan cel Mare 8

COMPLICAŢIE CURIOASĂ

în jurul unei sinucideri din Botoşani

Am anunţat că la Botoşani s'a sinucis d-şoara Aglaia Hriţcu, fosta „Miss Munca".

Cadavrul ei a fost carbonizat cu prilejul incendiului ce s'a declarat în odaia unde era aşezată moarta.

Autorităţile au primit acum un denunţ, prin care se arată că focul ar fi fost pus special, deoarece a doua zi urma să se facă autopsia cadavrului. Şi cu acest prilej s'ar fi constatat că sinucigaşa rămăsese însărcinată de pe urma relaţiilor avute cu o rudă a ei.

Se fac cercetări.

Lucrările Parlamentului

29 Septembrie

Cazul Titulescu şi tratativele cu Rusia

CAMERA.—D. *A. C. Cuza* declară că nu votează legea conversiunii.

Deputaţii Robu şi Adam sunt excluşi dela 10 şedinţe, votul Camerei fiind 111 pentru, 46 contra

*

D. *Goga* vrând să facă o interpelare primului ministru, se produce tumult. Şedinţa se suspendă, iar la redeschidere d. dr. *Lupu* cere explicaţii asupra evenimentelor externe.

Intrându-se în ordinea de zi vorbesc la legea conversiunii d-nii *Argetoianu, Mişa Vasiescu* şi *Isac*. Tot timpul se produc incidente. D. dr. Lupu este trimis în judecata comisiei disciplinare, împreună cu alţi deputaţi ai opoziţiei.

*

D-nii Goga, dr. Lupu, George Brăteanu, Victor Antonescu, Argetoianu, Zelea Codreanu şi alţii cer explicaţii pe chestia demisiei d-lui Titulescu şi a tratativelor cu Rusia.

D. *Vaida Voevod* răspunde că nu crede că demisia d-lui Titulescu s'ar datori nemulţumirii pentru felul cum se duc tratativele cu Rusia. Crede că motivele ar fi mult mai adânc.

Promite că va veni mai târziu cu lămuriri complecte.

D. Vaida încheie spunând că e bine şi necesar să se ajungă la normalizarea raporturilor cu Rusia.

*

SENATUL votează proectul de lege al plantării viilor şi al Camerelor de Muncă, după care ia în discuţie legea măsurilor financiare, amendată de Cameră.

INCENDIU

la Spitalul Israelit din Bârlad

Bârlad 30. — Ieri noapte un puternic incendiu s'a declarat la nişte atenanse dela spitalul israelit din straga Esculap, din localitate.

Trei camere situate în imediată apropiere a spitalului, au fost complect distruse de foc.

Datorită intervenţiei pompierilor, clădirea principală a fost salvată.

Pagubele se urcă la suma de 100,000 lei.

Clădirea distrusă de foc este asigurată la societatea „Prevederea" şi din cercetările făcute până acum, se crede că focul a fost pus.

Sandu

MARILE MANEVRE REGALE

încep mîne, pe şesul Siretului.—Pregătiri amănunţite.—Sosirea Regelui la Roman

Mâine încep manevrele regale pe teritorul judeţelor Baia, Roman şi Bacău. In acest scop la căile ferate s'au făcut intense pregătiri.

Deoarece personalul ceferist nu era îndestulător, direcţia generală c. f. r. a dispus să se angajeze acari, frânari şi alţi funcţionari (care au fost în serviciul căilor ferate), pentru tot timpul cât vor ţine manevrele.

Deasemenea s'au dublat şefii de gară, impiegaţii de manevre şi telegrafiştii la toate staţiile principale de pe liniile unde vor circula trenurile militare.

Unii funcţionari dela birourile inspecţiei locale de mişcare c. f. r. au fost transferaţi la gările Roman, Bacău, Paşcani etc.

In tot cursul nopţii dl. Emil Niţescu, directorul regionalei c.f.r. Iaşi a dat instrucţiunile necesare. Şefii inspecţiei de mişcare din localitate, d-nii : Renescu, Ciugulescu şi Heril au plecat pe linie, repartizaţi astfel:

Dl. inspector Renescu la Roman, dl. Ciugulescu la Bacău şi dl. Heril la Paşcani.

Până diseară se crede că toate trupele vor fi la Roman.

Pregătiri la Roman

Manevrele se vor desfăşura pe linia Litieni-Răcăciuni.

Pe tot şesul Siretului s'au făcut tranşee şi bordee subterane.

Câmpul e negru de trupe.

Centrul de conducere a manevrelor este în oraşul Roman unde s'au înfiinţat două comisariate : unul al armatei şi altul al palatului regal. Deasemenea la Paşcani unde s'a instalat cartierul general.

Pe câmpul de manevre s'au instalat telegrafe Hugues cu centrale în Roman şi Paşcani.

Sosirea Regelui

Mâine dimineaţa cu un tren regal, va sosi în gara Roman M. S. Regele însoţit de d. General Samsanovici ministrul apărării naţionale şi de întregul stat major.

Trenul regal va fi condus de d. ing. Pavelescu.

După manevre, defilarea trupelor va avea loc la Focşani.

Gr. Spiru

Moartea tragică a unui comerciant din Tg. Frumos

Sinucidere sau crimă ?

Tg. Frumos 30. — Un comerciant din oraşelul nostru, venind aseară din Roman, a observat cum în apropiere de Tg. Frumos o căruţă staţiona pe câmp, alături de şosea.

Cazul părându-i suspect, comerciantul s'a apropiat de vehicul şi cu groază a constatat că înăuntru zăcea cadavrul unui om în vârstă cam de 45—50 ani.

După cât se pare omul din căruţă era mort de câteva zile.

Ajuns la Tg. Frumos, comerciantul a înştiinţat autorităţile, care au deschis imediat o anchetă, stabilind următoarele :

Cadavrul aparţine lui Leiba Drojdierul din Tg. Frumos,

Acesta fusese pe vremuri un om mai avut. Dar în ultimul timp săracise complect, trăind într'o mizerie cumplită.

De curând Leiba Drojdierul şi-a părăsit familia, plecând la un frate al său care locuia la Bacău, spre a-i solicita un ajutor. El era aşteptat să se reîntoarcă pentru sărbători, la Tg. Frumos.

Din primele cercetări se pare că el s'ar fi sinucis, deoarece nu putuse obţine ajutorul celui solicitase.

Dar autorităţile continuă ancheta spre a se vedea dacă Leiba Drojdierul n'a căzut cumva victima unor criminali.

Albert

Spectacolele zilei

Unde mergem astăzi?..

30 Septembrie

Teatrul Naţional.— Relache.

Teatrul Cinema Trianon. — *„Munţii în flăcări"* cu Claus Clausen şi Lissi Arna ; *„Slujba-i slujbă"* cu Ralph Arthur Roberts, Fritz Schulz etc.; şi un jurnal sonor Paramount.

Cinema Sidoli.—*„Musca Spaniolă"* cu Betty Byrd şi Fritz Schulz ; şi un film de război *„O noapte pe front"*. Complectare un jurnal sonor Movietone.

Cinema Gheţer. — *„Ţar şi Rasputin"* cu Gadarov şi Chmara şi „Misterele Indiei".

Teatrul Phönix. — *Relâche.*

Circul Kludsky—(str. Uzinei colţ cu Săuescu). — Reprezentaţie de gală, cu menajerie extraordinară.

Grădina Picadily. — Circul „Leontini".

Strandul Iaşului, (strada Palat). Distracţii în aer liber: canotaj, tenis, dans, exerciţii gimnastice. Bufet bine asortat.

Reclamaţie de viol

Orhei 30.— Ţaranca Ecaterina Rotaru din com. Bocşani, jud. Orhei, a reclamat parchetului local pe Ion Frumuzache, şeful postului de jandarmi, pentrucă acesta ar fi violat-o... în urmă cu două luni.

Intrebată, dece şi-a adus aşa târziu aminte, reclamanta a declarat că suszisul jandarm, precum si nevasta acestuia ar fi ţinut-o tot timpul sub teroare, nelăsând-o să părăsească satul.

Numai în urma cu două zile i-a reuşit să fugă de acasă pentru a putea cere sprijinul celor în drept.

Se cercetează.

x Parchetul de Vaslui a primit reclamaţia sătenilor Ion Simion şi Th. Prisacariu din Pungeşti prin care se plâng că ar fi fost arestaţi pe nedrept de şeful jandarmilor din Pungeşti.

ROMANUL GRANDIOS

AL COMBUSTIBILULUI LICHID

(Continuarea din pagina I-a)

a câtorva. Din cauza asta, petrolul a provocat şi va provoca încă lupte foarte aprige.

Vom arăta în cele ce urmează cum un mic băcan, care a descoperit însemnătatea petrolului ; care a pus mâna pe zăcămintele cele mai bogate ; care a fost un general fără armată ; capul unei cete de speculanţi—devine omul care înfiinţează azi universităţi, susţine importante instituţiuni, omul pe care fiecare îl cunoaşte din revistele ilustrate, cum devine omul cel mai bogat din lume.

*

Iohn D. Rockefeller făcu negoţ cu toate, începând dela coloniale şi terminând cu fierării. Avu o prăvălie ca toate prăvăliile. Avu însă şi un miros mai desvoltat. El n'a disprefuit petrolul pentru mirosul său urât, ci şi-a dat seama de parfumul unor combinaţiuni grandioase. Prin anul 1869 el părăsi toate celelalte afaceri şi începu să se ocupe numai cu petrol, investindu-şi toată averea, cam vreo 5000 de dolari. O ducea însă greu din cauza concurenţii, căci făceau şi alţii aceiaş negustorie. Si atunci Rockefeller imaginează un plan îndrăzneţ.

Lucrează zece ani, unificând intreprinderi, contopind sonde, dar cu mare greutate reuşeşte abia, ca sindicatul creiat de el *„Standard Oil"*, să deţie patru la sută din intreaga producţie de petrol a Statelor Unite.

Rezultatul e cât se poate de slab. Altul ar fi renunţat la luptă. Rockefeller abia începe.

Convoacă pe marii capitalişti, bancari, posesori de cale ferată. Harriman nu vrea să asculte, Vanderbilt nu vrea să riste. Rockefeller roagă, ameninţă, se încăpăţinează, scoate la iveală cifre, cifre... La văzul lor, băncile şi căile ferate se închină. *Mişcarea cea mare de încercuire începe.* Pe deoparte reuşeşte ca produsele sale să fie transportate pe căile de fer, cu un tarif mai redus ca cele ale concurenţei, pe de altă parte el cumpără în tăcere şi cu ajutorul băncilor, acţiunile societăţilor mici. Rezultatul este mai mulţumitor. După câţiva ani, Standard Oil stăpâneşte 95 la sută din producţia de petrol, întretimp crescută. A reuşit să concentreze petrolul, planul lui Rockefeller a devenit realitate. In anul 1882 el contopeşte întreprinderile de sub controlul său într'un singur mare trust, cu o avere de 75 milioane de dolari. Despre fondul secret al acestui trust, pot mai curând vorbi forţele politice care s'au lovit de el.

Atât opinia publică americană cât şi cercurile oficiale nu priveau cu simpatie naşterea trustului Standard Oil. N'au considerat ca just, ca o asemenea întreprindere economică, (şi deci putere politică), să se concentreze într'o singură mână. Nemulţumirile au început să devie publice şi iată că a şi pornit lupta politică între statul american şi Standard Oil Trust, luptă care a durat aproape treizeci de ani. Parlamentul a creat o lege pentru libertatea industriei, a comerţului, şi pe baza acestei legi, mai întâi Statul Ohio, apoi alte state au dat trustul în judecată. Judecătorii au dat dreptate statelor, întreprinderea a făcut apel. Intre timp trustul a susţinut cu bani partidul republican, sperând că prin venirea acestui partid la putere, legea cartelului se va modifica. Dar în lupta pentru putere a câştigat partidul democrat, în frunte cu Roosevelt.

Primul lucru a fost să voteze noi legi împotriva întreprinderii Rockefeller. — Judecata a dat o sentinţă definitivă, împotriva căreia nu se mai putea apela, considerând ca ilegală funcţionarea trustului şi pronunţând dizolvarea. Totodată i-a impus o amendă uriaşă. Lupta a încetat în 1911, trustul fiind în aparenţă învins. Dar nu trebuie să compătimim pe Rockefeller. Trustul se dizolvă, în schimb o întreprindere de sine stătătoare se crează în fiecare Stat unde există zăcăminte. — Ca dintr'o duioasă coincidenţă, majoritatea acţiunilor tuturor acestor întreprinderi intră în mâinile Societăţii Standard Oil of New Jersey, iar majoritatea acestei Societăţi aparţine lui Rockefeller. Puterea lui Rockefeller a rămas deci neclintită, şi în ce priveşte amenda, el a ştiut ce să facă pentruca să n'o plătească.

In cursul acestor treizeci de ani şi rolul petrolului s'a schimbat. El a fost scos aproape din uzul pentru iluminaţie, şi pus în serviciul motoarelor Diesel. Pe urmă veniră automobilele, avioanele, tractoarele, tancurile, vasele moderne de comerţ şi de război, submarinele. Petrolul devine tot mai important şi de neînlăturat în viaţa economică a Statelor lumii întregi. Raţiunea luptei între America şi Rockefeller dispare deci.

La aceasta se mai adaogă, că în Anglia, sub conducerea lui Deterding, se crează concernul petrolifer european, care ameninţă egemonia mondială a lui Rockefeller. Afacerea cea mare era în pericol, şi în acest pericol interesele Americei şi ale Soc. Standard Oil erau identice. Ele s'au conopit deci militaricește, economiceşte şi diplomaticeşte. Cum se împărţeşte câştigul, cât de mare e partea lui Rockefeller şi cât e cea a Statului american, e o întrebare la care nu se poate răspunde.

Dar Rockefeller domneşte. A trecut peste vârsta de 90 ani şi joacă golf în parcul palatului său, cum se poate vedea din ilustraţiuni. Crează instituţiuni şi donează milioane.

Il convine. Unui împărat numai Statul îi plăteşte—Rockfeller primeşte tributul lumii întregi. Acest tribut e cuprins în biletul de voiaj pe vapoarele mari de lux şi pe cele de clasa treia. E cuprins în preţul pentru care ţăranul îşi aprinde lampa afumată de petrol. Scaune împărăteşti se răstoarnă, orme de Stat se schimbă, regi mari şi mici suportă exilul. Iohn. marele şi singurul Iohn, şade încă pe butoiul de păcura, care reprezintă tronul său.

V. Emanol

x Doctorul BRENER *specialist mamoş*, boli de femei, consultaţii de la 2 până la 4 p. m.

ACCIDENT MORTAL
IN NICOLINA
Un băiat strivit de un auto-camion

Un groaznic accident s'a întâmplat azi dimineaţă în strada Nicolina.

Băiatul N-lai Picioaroagă din str. Clopotari No. 9, în vrâstă de 14 ani, se ducea azi dimineaţă la lucru.

In dreptul Ateneului Nicolina, Picioaroagă a coborât de pe trotuar, voind să treacă pe partea cealaltă a străzii, — fără însă să observe că la câţiva metri în urma lui venea cu viteză un camion.

Cei din maşină, observând primejdia, au început să deie semnale de alarmă, iar şoferul a frânat brusc.

Era însă prea târziu.

Camionul a trecut peste copil, sfărămându-i ţeasta.

Trecătorii au fost profund impresionaţi de această groaznică întâmplare, iar d-na Eleonara Kivoschi, care tocmai se afla acolo, a căzut jos leşinată. Ea a fost transportată la o farmacie din apropiere şi readusă în simţuri.

Au sosit la faţa locului reprezentanţii poliţiei care au deschis o anchetă.

Din ordinul parchetului, cadavrul victimei a fost transportat la morgă.

Un om opărit

Alt accident s'a întâmplat tot în Nicolina.

Bucătarul căminului c. f. r., Gh. Haju, pregătea mâncare în bucătăria institutului. La un moment dat, pe când voia să ieie de pe soba un cazan cu mâncare, bucătarul a făcut o mişcare greşită şi cazanul s'a răsturnat peste dânsul.

Cu arsuri grave pe tot corpul, bucătarul a fost transportat la spitalul Paşcanu. Starea lui inspiră îngrijorări. S. Maur.

Haosul biurocratic

ODISEIA UNOR CANDIDAŢI
pentru bacalaureat

Hotin 30. — Înainte de a cădea jertfă severităţii comisiunii examinatoare, candidaţilor pentru bacalaureat din localitate le-a fost dat să sufere consecinţele haosului biurocratic.

Elevii din Hotin au plecat zilele trecute la Bălţi unde aveau să fie examinaţi. Ori, cu o zi înainte de examene, ministerul dispune telegrafic ca elevii să se prezinte la Chişinău. (Numai o parte din elevi s'au conformat dispoziţiunii, întrucât cei mai mulţi n'aveau bani de drum).

In aceiaşi zi, la orele 6 seara, ministerul dispune, iarăşi telegrafic—în urma unor intervenţii — ca examenele să aibă loc la Bălţi. Cei care au plecat între timp la Chişinău, sunt aduşi din nou la Bălţi unde are loc, a doua zi dimineaţa prima probă scrisă.

Să-şi închipuie însă oricine ce sperarea celor în cauză, când la ieşirea din sala de examene, li se aduce la cunoştinţa candidaţilor că totuşi vor trebui să plece la Chişinău!

S'a intervenit imediat la preşedintele comisiunii de examinare din Chişinău, preşedintele comisiunii din Bălţi renunţând chiar la taxe în folosul colegilor chişinăueni care se considerau „lezaţi" în drepturile lor.

Răspunsul a fost negativ, sub nici un motiv Chişinăul nu renunţa la pretenţiunile sale, aşa că examenele depuse vor fi anulate, iar candidaţii ghinionişti vor fi nevoiţi să se prezinte la sesiunea de toamnă.

...Din caraghioslâcurile birocrătismului nostru! *Coresp.*

x **Scăpaţi de bătături!** Un mijloc sigur şi uşor pentru distrugerea imediată şi definitivă a bătăturilor este **BATURIN.**

Depozit: Farmacia Dr. Beceanu Piaţa Halei.

O conferinţă la Iaşi
a scriitoru ui Eugen Relgis

Cunoscutul scriitor Eugen Relgis împlineşte anul acesta 20 ani de activitate literară şi de acţiune umanitaristă.

Se ştie că acţiunea socială a scriitorului Eugen Relgis a avut un puternic răsunet în Occident. Parte din lucrările sale au fost traduse în germană, franceză şi engleză, iar deseori d. Eugen Relgis este invitat să ţie conferinţe la diferite societăţi din străinătate.

Ultimul său volum „Căile păcii" apărut în traducere germană şi engleză, a avut răsunet în cercurile pacifiste europene.

Cum d. Eugen Relgis şi-a început activitatea literară la Iaşi, cenaclul literar „Scânteia" a hotărât să serbătorească la 16 Octombrie pe scriitorul ieşan.

Cu acest prilej, d. E. Relgis va ţine conferinţă cu subiect extrem de interesant. Cr.

Nişte albine opresc
o execuţie judiciară!
Cazul nostim din jud. Iaşi

Un caz nostim s'a petrecut în judeţul nostru.

Săteanul Al. Boureanu din com. Măcăreşti-Iaşi, prin d. avocat Dr-gan, a cerut justiţiei să facă formele pentru a fi pus în posesia unui loc de casă din vatra satului, teren pe care-l câştigase într'un proces cu consăteanul său Neculai Munteanu.

D. portărel Sava însoţit de reprezentanţii autorităţii comunale şi de creditorul urmăritor, s'a prezentat la faţa locului, voind să evacueze cele vre'o 100 ştiubee de albine ce se aflau pe terenul în cauză.

Insă din pricina căldurii mari din acea zi, albinele zburând pe afară au... împiedicat evacuarea, nimeni neputându-se apropia de ştiubee.

Portărelul a consemnat în procesul verbal cele întâmplate, iar debitorul a rămas neexecutat...

O ANIVERSARĂ
ŞI O SERBĂTORIRE
DL. GH. GHIBĂNESCU A IMPLINIT 68 ANI

Cu emoţie împărtăşim cetitorilor „Opiniei", — că aseară d. *Gh. Ghibănescu* a împlinit vrâsta de 68 ani şi a fost serbătorit în cerc familiar restrâns. Cuvântul „restrâns" e o formulă, căci din toate părţile au sosit fini, — de la sate, pentru că spre sate mai ales s'a îndreptat mereu dragostea lui conu Ghiţă Ghibănescu.

Să ne amintim puţin de activitatea prietenului nostru. In primul rând, punem „Opinia". Dela apariţia ziarului şi până azi, d. Ghibănescu a fost unul din cei mai distinşi şi devotaţi colaboratori. Considerăm pe d. Ghibănescu ziarist profesionist, prin dragostea arătată presei, prin colaborarea sa zilnică, prin protecţia ce o acordă ziariştilor.

Ca dascăl, — Gh. Ghibănescu, a fost părintele răsfăţat al şcoalei normale „Vasile Lupu".

Cu miile se numără învăţătorii care, răspândiţi pe întreaga ţară, au dus în sate îndepărtate învăţătura câştigată de la marele lor profesor şi savant istoriograf.

Şi abia alaltăeri, d. profesor I. Borcea, preşedintele cercului didactic, fără să ştie de serbătorirea de aseară, în cuvinte impresionante şi în aplauzele asistenţei, a elogiat cuvântarea d-lui Ghibănescu.

In politică d. Gh. Ghibănescu a desfăşurat o activitate de mare însemnătate. Prietin devotat şi neclintit al lui *Alex. A. Badareu*, a fost deopotrivă iubit şi de *Take Ionescu*. Activitatea d-lui Ghibănescu, a fost impregnată de cel mai sincer democratism.

Dorim colaboratorului nostru o viaţă lungă şi multe serbătoriri.

Iar subsemnatul voi face totdeauna cuvenitele dări de seamă.

Dan

x Matriţe pentru maşinile „Gestetner" precum şi cerneala „Otin" specială, depozit permanent la „Cartea Românească" str. Lăpuşneanu 6,

ACESTA ESTE CIORAPUL

care se cere astăzi.

In depozitul fabricei

TRINACO

Str. Ştefan cel Mare 11

INFORMAŢIUNI

x *Ad ţia financiară a fost azi dimineaţă avizată că i s'a expediat un acreditiv de 23 milioane lei necesar plăţilor de salarii pe luna Septembrie.*

Operaţiile de plată vor începe Luni.

x Banca de Credit din Roman fusese reclamată Parchetului pentru nereguli în ad-ţie,— de către unii deponenţi. Din cercetările făcute de Parchetul Roman s'a stabilit că nu sunt nereguli, şi afacerea a fost clasată.

x Tribunalul a rămas să se pronunţe azi în refereul cerut de soţii Aronovici pentru ca justiţia să oblige Primăria de a le da autorizare de construcţie a imobilului din dosul bisericei Sft. Neculai-Domnesc.

x *Un avort mortal.*— In spitalul Maternitatea a fost internată acum câteva zile fata Florea Astafciuc din Orhei, grav bolnavă de o septicemie.

Cu toate îngrijirile, ea a sucombat. Din cercetările preliminare s'a stabilit că ea şi-a provocat un avort. Neîngrijindu-se ulterior, s'a infectat.

Maternitatea a făcut cunoscut cazul Parchetului.

x *Pentru cantina şcolară* de la Şcoala primară de fete din *Tg. Frumos* se va cheta în ziua de *Duminică 2 Octombrie*. Locuitorii din Tg. Frumos sunt rugaţi a da obolulul lor din toată inima, fiind încredinţaţi că în felul acesta vor contribui să aline foamea celor 30 fetiţe sărace, hrănite zilnic în timpul iernii.

x **Bacalaureatul.**— Aseară s'a dat rezultatul probei scrise la examenul de bacalaureat.

Din cei 160 candidaţi înscrişi, au căzut numai patru.

Examenul oral a început astăzi dimineaţă, şi se ţine la liceul de fete „Oltea Doamna".

x **Tramvai spre Cimitirul Eternitate.** —D. P. Bogdan primarul municipiului, însoţit de dl. Dr. P. Zosin şi de d. M. Volanschi directorul uzinelor electrice, au vizitat aseară strada Eternitatea, unde urmează a se construi o reţea de tramvai, pentru deservirea cetăţenilor din această regiune.

Linia nouă va porni din dreptul Comisiei a V, pe str. Stejar făcând spre Cimitir.

x Ministerul instrucţiunii a dispus inspectoratului şcolar să numească un membru în comisiunea pentru limba italiană la şcoala comercială de fete din oraşul nostru, pentruca elevele particulare să nu se mai deplaseze la alte şcoli.

x La Inspectoratul Siguranţei eşene a început azi dimineaţă ancheta în legătură cu registrele duble ale firmei „Rata".

Ancheta o face un inspector financiar dela ministerul de finanţe şi d. insp. g-ral de siguranţă Ovidiu Măcelaru din Iaşi.

D. Naibert Schwartz, directorul firmei „Rata" a fost interogat astăzi.

x Dl. Inginer Grigoriu directorul regiunei Iaşi, din partea Cassei Autonome a Drumurilor, a avut ieri o consfătuire cu dl. P. Bogdan primarul municipiului, în vederea pavării şoselei din aleele Copoului pe o porţiune de 2 km.

Proectul acestei lucrări întocmit de dl. ing. Grigoriu, a fost trimis la Bucureşti.

Dl. primar Bogdan va face demersurile la Bucureşti pentru obţinerea fondului necesar.

Ştiri poliţieneşti

UN IEŞAN
jefuit în stradă

Am relatat în repetate rânduri faptul că în casele de prostituţie din str. Uzinei se adăpostesc diferiţi indivizi suspecţi certaţi cu justiţia.

Astă noapte trei indivizi dintre aceştia au acostat pe str. Uzinei pe d. Iurăşcu Vasile din Şos. Naţională No. 130, l-au luat la bătae, şi i-au furat 1500 lei, şi pardesiul.

*

Alte furturi — A fost înaintată poliţiei femeia Elena Andronici din calea Călăţei No. 5, acuzată de Magdalena Caci din str. Morilor No. 12, că împreună cu fiul ei i-a furat mai multe rufe.

— Răufăcători au furat o vacă cu viţei din grajdul d-lui Ion V. Ionescu din str. Bahlui No. 37.

— In hală s'au furat 220 lei din buzunarul femeiei Olga Ciobanu din Osoi-Iaşi.

— Poliţia cercetează pe individul Ţurcanu-Roman din strada Strâmbă No. 7, acuzat că a furat o ladă de zahăr din căruţa locuitorului Dumitru Bărboi din Pârliţi-Bălţi.

— Fochistul Ţurcanul Vasile din depoul Adjud a reclamat poliţiei gării că în trenul de Chişinău s'a furat soţiei sale suma de 1840 lei.

Diverse — In cursul nopţii, necunoscuţi au spart câteva geamuri la hotelul Bejan. *Sorin*

REINSTALAREA
VECHILOR CONSILII

Prefectura de judeţ a primit o adresă din partea ministerului de interne, în care arată că—potrivit modificărilor aduse legii administrative—urmează ca consiliile comunelor urbane dizolvate înainte de 15 Iulie 1932, să fie reinstalate cel mai târziu până la 11 Octombrie 1932.

In judeţul Iaşi, urmează să se reinstaleze vechiul consiliu judeţean, al cărui preşedinte va fi sau d-l Ciobanu sau preotul Bosia.

Deasemeni se va reinstala fostul consiliul al comunei urbane Tg. Frumos.

D. I. Pătru, locţiitorul d-lui prefect V. Petrovanu, a luat măsuri pentru executarea ordinului ministerial.

Curtea cu Juri

Seziunea de toamnă a Curţii cu Juri începe Sâmbătă 1 Octombrie.

Primul proces va fi de calomnie prin presă, a fostului şef al gardienilor închisoarei Galata, Florian Măgureanu, cu fostul director al închisoarei.

Sâmbătă 8 Oct. se judecă procesul intentat comerciantul Gherş George Pilpel care a tras câteva focuri de revolver asupra proprietarului pădurei Voineşti Ihil Picovschi în sala Tribunalului.

Vineri 14 Oct. se judecă procesul elevului Leon Goldenberg care a tras trei focuri de revolver asupra directorului liceelor „Kogălniceanu" d. Titus Patriciu şi Sâmbătă 15 Octombrie ultimul proces este al lui Iosif Hofman din Belceşti care a ucis în trenul Iaşi P. Iloaie, pe Aba Gotlieb.

x **Săpun de rufe ZIMMER**, fabricat pe bază de untdelemn, se vinde cu **Lei 20 kg.**, numai în cursul acestei săptămâni la sucursala **ZIMMER** (Palatul Muncii).

FRAUDELE
DELA FOSTUL MINISTER AL BASARABIEI

Chişinău 30.— D. Rădulescu, inspector administrativ, şi-a terminat azi ancheta la ministerul Basarabiei.

S'au descoperit fraude mari. Printre altele, s'a găsit o factură pentru suma de 420.000 lei, destinată cumpărării unor calorifere. Dar caloriferele n'au fost cumpărate deloc. D. Rădulescu a înaintat dosarul parchetului.

Se vor cere lămuriri d-lui Gheorghiade, fostul director de cabinet al d-lui general Răşcanu.

x Doctorul **Panaite Zosin**, str. Armeană 15, consultă zilnic dela 2 la 4.

A apărut:

„Cel mai nou Ghid al Iaşului" 250 pagini, 107 clişee şi 2 planuri

N. A. Bogdan: Partea istorică a oraşului Iaşi

C. I. Eremia institutor: Partea Socială

Se găseşte la toate librăriile din oraş şi la chioşcurile de ziare.

Lei 50 exemplarul

Azi la Cinema Gheltzer

Ţar şi Rasputin

cu GAIDAROW şi CHMARA mult superior tuturor filmelor similare apărute până azi, şi MISTERELE INDIEI

Mii de elefanţi defilează în faţa spectatorilor şi lupte periculoase cu fiare sălbatice.

Folosiţi-vă de

MICA PUBLICITATE

INCHIRIERI

DE INCHIRIAT casa Const. Stere, stradela Sărărie 2. Adresaţi-vă Ing. Andriescu-Cale, strada Buzdugan 3.

INCHIRIERE. In ziua 9 Octomb. a.c. orele 11 dim. se va ţinea în localul Bisericii Cuvioasa Paraschiva din Iaşi strada Păcurari 6 licitaţie cu oferte scrise pentru închirierea a 2 apartamente compuse din câte o odae cu bucătărie şi magazie de lemne, precum şi un apartament compus din 4 odăi etc. toate situate în curtea fostei Biserici Sf. Nicolai de sus de lângă Tufli, unde se pot vedea în orice zi. Epitropia

DE INCHIRIAT una cameră mobilată în stradela Albă 9.

DE INCHIRIAT (în total sau în parte) imobilul din str. Muzelor 24, compus din trei apartamente de câte 3 şi 4 camere, cu bucătării, antreuri, atenanse, lumină electrică, apă, canal etc. In centrul oraşului. A se adresa la proprietară în str. Bărboi 6.

DE INCHIRIAT un apartament în str. Lascar Catargiu No. 27, compus din 5 camere, bucătărie, spălătorie, odaie de serviciu, baie şi atenanse.

DE INCHIRIAT apartament compus din 4 camere, antreu, bucătărie, renovat. Apă, canal, lumină electrică, în strada Sf. Theodor 11.

DE INCHIRIAT două apartamente, bucătărie, apă, lumină, în str. Sf. Athanasie 13 bis. A se adresa la ziar.

DE INCHIRIAT patru camere, hall, parchetate, teracote, baie, bucătărie, odaie de serviciu, atenanse, în stradela Golia 12 la d. avocat Rabinovici, vizibil 11—1 şi 5—6.

De închiriat

un apartament actualmente ocupat de **Clubul Concordia** str. Lăpuşneanu, deasupra magazinului Englez.

DE INCHIRIAT liber imediat 3 prăvălii mari în total sau în parte, fost ocupate de firma „Rata"; Un local fost Restaurant şi cafenea; una prăvălie în str. Ştefan cel Mare ocupată de firma „Caufman" două camere la subsol, având lumină, apă şi canal, precum şi diferite locuinţe. A se adresa la proprietară str. Gh. Mârzescu 36 (etaj).

VÂNZĂRI

VÂNZARE. — In ziua de 9 Octombrie a.c. orele 11 dim. se va ţinea ţinea licitaţie publică orală în localul bisericei Cuv. Paraschiva din Iaşi str. Păcurari 6, pentru vânzarea materialului vechi rezultat de la stricarea imobilului proprietatea bisericei compus din grinzi, scânduri, uşi şi ferestre. Amatorii se vor adresa la Parohul bisericii spre a le da orice relaţii, Epitropia

DE VÂNZARE imobilul din str. Vântu No. 19, compus din 3 apartamente. Preţ modest. A se adresa la administraţia ziarului sub K.

DE VÂNZARE piano Bösendorfer de concert. A se adresa str. Eminescu 16.

UN LOC de vânzare în str. Sărăriei 95.

PIANO marca Blüthner în perfectă stare de vânzare. A se adresa la d. *Profesor* I. Sibianu str. Cuza Vodă 42 (în curte la etaj. dreapta).

DE VÂNZARE casele din str. Asachi No. 8, cu avantaje de plată. DE INCHIRIAT un mic apartament la aceiaşi adresă.

DIVERSE

PIERDUT buletinul de înscriere în Biroul Populaţiei şi un act de reformă contig. 1931, eliberat de Reg. 37 inf. Botoşani. Le declar nule şi fără valoare în mânile oricui. ŞULIM GOLDŞTEIN str. Trancu No. 5

ABSOLVENTĂ de conservator cu studii în străinătate predă lecţii de piano după programul conservatorului sau după cerinţa persoanei, A se adresa la ziar.

ULTIMA ORĂ

Conflictul cu d. Titulescu

Guvernul a fost gata să se retragă

dar n'a admis Regele -- D. Titulescu pe cale să revie

Bucureşti 30 — Abia eri s'a aflat precis că, după demisia d-lui Titulescu, — în audienţa pe care d. Vaida a avut-o la Rege, primul-ministru a înştiinţat pe Suveran că guvernul nu renunţă la punctul de vedere adoptat în problemele externe, ci mai curând preferă să demisioneze.

Regele a respins însă demisia, declarând că aprobă politica guvernului. A rugat numai să se facă diligenţele necesare pentru a convinge pe d. Titulescu să revie asupra demisiei.

Un mesager al d-lui Titulescu

D. Titulescu a însărcinat pe amicul său d. Tabacovici să ia contact cu şefii de partide, pentru a-i informa asupra cauzelor şi împrejurărilor care au dus la demisia ministrului nostru de la Londra.

D. Tabacovici şi-a îndeplinit ieri însărcinarea; iar aseară a plecat la Londra cu o însărcinare din partea guvernului.

In examinarea acestui conflict, d. Gr. Gafencu şi-a reînoit demisia pe ziua de ieri; însă d. Vaida i-a respins-o categoric.

Un amănunt

Asupra împrejurărilor demisiei d-lui Titulescu se mai dă următorul amănunt:

D. Herriot, primul ministru al Franţei, a trimis d-lui Titulescu la Badgastein, o scrisoare în care făcea câteva sugestiuni în chestia pactului cu Rusia.

D. Titulescu a trimis guvernului acea scrisoare, cu o adnotare a d-sale, arătând că nu împărtăşeşte părerile d-lui Herriot.

Se pare că guvernul n'a dat atenţie suficientă rezervelor d-lui Titulescu, — şi de aici conflictul.

D. Titulescu revine?

Din cercurile delegaţiei române dela Geneva, se anunţă:

D. Titulescu a avut ieri o lungă convorbire telefonică cu d. Virgil Madgearu.

Apoi d. Madgearu a comunicat telefonic d-lui Vaida că reprezintantul nostru la Lond a este în dispoziţii bune. Sânt speranţe că-şi va retrage demisia şi va lua conducerea delegaţiei noastre dela Geneva. Insă aşteaptă mai întâi să aibă o întrevedere cu d. Mihalache.

Se ştie că d. Mihalache pleacă în străinătate chiar as ă seară. Interimatul internelor va fi ţinut de d. Vaida.

TRATATIVELE CU RUSIA

DECURG FAVORABIL

E ŞANSA A SE INCHEIA PACTUL CURÂND

Varşovia 30 — Agenţia telegrafică polonă a primit din Moscova ştirea că acolo se aşteaptă cu încredere rezultatul tratativelor cu România.

Dacă pactul va fi semnat, se va institui o comisiune mixtă pentru rezolvirea tuturor litigiilor dintre cele două ţări.

La Geneva, diplomaţia franceză ajută mersul favorabil al acestor tratative.

*

Paris 30 — „Paris-Soir" scrie că este inevitabilă o apropiere între Rusia şi Statele-Unite.

In această situaţie, este interesată şi Franţa să se apropie de Soviete. Şi din aceleaş motive îndeamnă şi pe România să ia contact cu Moscova.

*

Geneva 30.—Tratativele delegaţiei române cu d. Litvinov merg bine. E posibil ca ele să se încheie până Duminică.

Sovietele se arată ceva mai conciliante. Ele admit să nu se facă nici o aluzie la Basarabia, propunând formula ca: orce diferend dintre cele două ţări să se aplaneze numai pe cale diplomatică.

INFORMAŢIUNI

x Ministerul şcoalelor a luat dispoziţia ca absolvenţii şcoalelor de agricultură gradul I să nu fie cuprinşi între categoriile de elevi care se pot înscrie în clasa I a a şcoalelor comerciale superioare.

x Comitetul Societăţii ofiţerilor în rezervă „Regele Carol II" roagă pe d-nii ofiţeri în rezervă să se adune la *Cercul militar* Vineri 30 Septembre ora 16 spre a discuta chestiunea pensiilor şi a lua cunoştinţă de mai multe comunicări făcute de centrala Bucureşti.

x *Cetitorii care au detaşat cele 45 bonuri ale ziarului nostru sunt rugaţi să le prezinte în orele de dimineaţă (8—1 a. m.) la administraţia ziarului „Opinia" str. Lăpuşneanu, unde vor primi în schimb fisa de participare la tragerea premiilor.*

Vom anunţa în curând Sala şi data tragerii.

x *Asociaţia proprieearilor Ipotecaţi Urbani*, invită pe toţi membrii ei la o întrunire publică, ce va avea loc Duminică 2 Octombrie ora 4 p. m. în localul propriu din Strada Arcu (Hotel Bristol).

In aceiaşi zi va avea loc la Bucureşti o mare demonstraţie a ipotecaţilor, cu delegaţi din ţară.

x Ministerul Muncii în urma cererii Soc. „Generala" a funcţionarilor comerciali, a autorizat pe baza art. 3 şi 4 din Legea Repausului Duminical, pe salariaţii de rit mozaic din întreprinderile comerciale şi industriale, să nu lucreze în zilele de 1 şi 2 Octombrie, precum şi în ziua de 10 Octombrie a. c.

ORA 3

PRIMUL MINISTRU FRANCEZ

INTERVINE IN TRATATIVELE DINTRE ROMÂNIA ŞI SOVIETE

Demersul d-lui Herriot pe lângă d-nii Madgearu şi Litvinov

Geneva 30.- D. Eduard Herriot a depus în cursul zilei de astăzi toate sforţările pentru a limpezi dificultăţile între România şi Soviete, în chestia pactului de neagresiune.

Primul ministru francez a stăruit în acest scop pe lângă d-nii Madgearu, şeful delegaţiei române şi Litvinov, şeful de egaţiei sovietice.

*

Bucureşti 30 — In cursul dimineţei a avut loc o nouă convorbire telefonică între d nii Vaida şi Titulescu. Rezultatul acestei convorbiri nu se cunoaşte. In cercurile politice se afirmă însă că se va ajunge la o împăcare.

Totodată se confirmă că în ultima audienţă, d. Vaida a prezintat Regelui demisia cabinetului.

Suveranul a respins'o însă, reînoind încrederea sa în guvern. Şi astfel criza a fost înlăturată

D. Vaida a declarat că-şi asumă întreagă răspundere a acţiunii întreprinse.

*

In unele cercuri se afirmă că în cele din urmă d. Titulescu va fi convins să ia conducerea ministerului de externe.

In acest caz vor avea loc mari schimbări la departamentul afacerilor străine, d. Titulescu înţelegând să-şi aducă alţi colaboratori.

Rapidul Bucureşti-Cernăuţi

atacat lângă Paşcani

Bucureşti 30.— Rapidul Bucureşti-Cernăuţi a fost atacat cu pietre lângă Paşcani. Mai multe geamuri ale vagonului de dormit au fost sparte. Călătorii au trecut prin momente de panică.

*

Trenul personal No. 810 a fost atacat cu pietre lângă staţia Piteşti. Geamurile dela mai multe vagoane au fost sparte.

Câţiva călători au fost răniţi. Ei au fost pansaţi la postul de ajutor al staţiei Piteşti.

S'a deschis o anchetă.

Şedinţa de azi dimineaţă a Camerei

Bucureşti 30. — In şedinţa de astăzi dimineaţă s'au făcut numeroase comunicări, după care d. Negură (liberal) anunţă o interpelare asupra deposedării abuzive a unor improprietăriţi din jud. Vaslui.

Un incident se produce între deputaţii Goiceanu şi Algiu.

La comunicarea d-lui Ghimbăşescu asupra neplăţii salariilor şi pensiilor, d. ministru Mihai Popovici anunţă că s'au luat toate măsurile.

Se discută apoi legea modificării concordatului preventiv.

Vorbeşte d. Vasilescu Notara, raportorul legii.

DIVERSE

— Direcţia generală a căilor ferate a dispus ca biletele de băi, a căror valabilitate expiră azi 30 Septembrie să fie prelungite până la 15 Octombrie.

— Din San Francisco se anunţă că un vapor american „Nevada" a fost surprins de furtună şi scufundat. Sunt 35 de morţi.

— Cutremurul din Grecia a provocat un dezastru foarte mare.

Izvoarele termale din Apolonia s'au revărsat iar apoi au secat subit.

Cutremurele de pământ

se succed mereu în Grecia, provocând ravagii

Bucuresti 30 — Aparatul seismografic de la Observatorul nostru a înregistrat aseară un nou cutremur de pământ, cu epicentrul la 500 Km. sud-est.

*

Belgrad 30—Ieri s'a înregistrat un nou cutremur, cu epicentrul în jurul Salonicului.

*

Atena 30. — Noui cutremure, de intensitate sporită, s'au produs în regiunea Apolonia. Şase sate au fost grav avariate. Se aud mereu zgomote subterane şi s'a răspândit în atmosferă un miros de pucioasă.

Mari distrugeri s'au produs la Volo. In Salonic ravagiile au sporit. Sute de case au zidurile crăpate. Populaţia stă sub cerul liber. Din împrejurimi vin mereu transporturi de răniţi.

*

Kemal-Paşa preşedintele Turciei, Regele Boris al Bulgariei şi alţi conducători de state, au trimis la Atena telegrame de condoleanţe.

UN PROECTIL DE TUN DIN BULGARIA

a căzut pe teritorul român

Giurgiu 30' — Pe teritorul comunei Malu Vlaşca a căzut şi a făcut explozie un obuz de tun. Sătenii au fost cuprinşi de panică.

Imediat s'au înştiinţat autorităţile locale, care la rândul lor au informat guvernul.

Facându-se cercetări la faţa locului, s'a constatat că e un obuz de 75 m. m. venit din Bulgaria.

Lângă satul Pirgos (Bulgaria) este un poligon de tragere. Şi probabil că un obuz rău îndreptat, a trecut Dunărea, căzând în România.

Se vor face intervenţiile necesare.

A murit generalul Coandă

fost prim-ministru

Bucureşti 30.— Astă noapte la ora 1 şi jum. a încetat din viaţă generalul Coandă, în etate de 75 ani.

Defunctul a făcut o carieră strălucită în armată şi a fost aghiotant al regilor Carol I şi Ferdinand.

S'a distins şi în viaţa politică, ajungând preşedinte al Consiliului de Miniştri.

Generalul Coandă a activat mulţi ani în rândurile partidului poporului, alături de d. mareşal Averescu.

Prelungirea scadenţei

poliţelor agricole

Bucureşti 30. — Guvernul a semnat astăzi decretul prin care poliţele agricole care vin la scadenţă pe ziua de 1 Octombrie (prin termen stipulat, sau prin prelungiri anterioare), se prelungesc până la 31 Decembre.

x LA CERNAUŢI se găseşte zilnic ziarul „Opinia" la chioşcul din piaţa Unirei (halta tramvaiului) precum şi la debitele principale din oraş.

x *Frumuseţea* e una din cele mai puternice arme ale femeei. Crema de zi *Khasya* vă face şi vă menţine frumoase. Depozit: Farmacia Polak, str. Ştefan cel Mare.

O EXECUŢIE

PRIN STRANGULARE

Budapesta 30.— Tribunalul excepţional a condamnat ieri la moarte pe zidarul Iosif Eder, pentru că a asasinat o cârciumăreasă.

După două ceasuri, Eder a şi fost executat prin spânzurare.

Ştiri politice

RAPORTURI INCORDATE

între d-nii Iunian şi Mihalache

Bucureşti 30.—D. Iunian avea legături strânse cu d. Mihalache şi se apropiau în idei în problema Conversiunii, precum şi în chestiunile financiare.

Când însă d. Iunian a început acţiunea publică, a observat la colegul său anumite atitudini care donotă o schimbare de front.

Se afirmă că d. Iunian, afectat de acest lucru, a rupt raporturile personale cu d Mihalache.

Vot pe faţă

D. Nicuşor Graur a depus la Cameră o propunere semnată de 40 deputaţi, în sensul ca votarea proectului de Conversiune să se facă prin apel nominal; adică să fie vot pe faţă.

D. Mironescu contra unui împrumut

D. ministru G. G. Mironescu examinează modalitatea reducerii salariilor şi o aplicare a impozitelor în aşa fel în cât să se sporească veniturile statului.

D. Maniu este partizan al solicitării unui nou împrumut extern; însă d. Mironescu se împotriveşte la acest fel de echilibrare a bugetului, care împovărează şi mai mult statul.

*

Din Geneva se anunţă că Comisia financiară a examinat ieri situaţia economico-financiară a României. S'a constatat că guvernul romin a luat măsuri pentru obţinerea de economii însemnate.

Dela Asociaţia Farmaciştilor

angajaţi din Moldova

O delegaţie a farmaciştilor angajaţi, s'a prezentat D-lui Dr. Berbeciu locţiitor de medic şef al oraşului, rugându-l să ia măsuri ca să se aplice cu stricteţă art. 893 din Legea sanitară. Acest articol prevede ca:

a) Orice cerere de înscriere de elevi în farmacie, să aibă aprobarea comisiunei de control a farmaciilor şi

b) Farmaciile atât publice cât şi de spitale, nu vor putea să aibă înscrişi, decât câte *un singur elev de an. I şi unul de an. II.*

D. Dr. Berbeciu a răspuns că însuşi ministerul calcă această dispoziţie.

Comitetul asociaţiei, în numele farmaciştilor angajaţi, se declară cu totul nemulţumit cu un astfel de răspuns şi în acest caz se va adresa direct la minister.

Tot odată, comitetul face apel la Farmaciştii proprietari din Iaşi cât şi din toată Moldova, ca să nu calce dispoziţiile legei sanitare şi deci să nu primească în oficinele lor, decât *câte un singur elev.*

Comitetul Asociaţiei Farmaciştilor angajaţi din Moldova

x **Un ten frumos** fără pete, fără sbârcituri, admirabil şi atrăgător se obţine repede cu „Crema Miraculoasă" specialitatea Farmaciei Dr. Rătianu Iaşi, Str. Cuza Vodă 48. Cereţi ambalajul original. Marca depusă.

O horă originală

în faţa gării

Un spectacol original s'a prezintat ieri după amează, locuitorilor din cartierul gării şi pasagerilor din sălile de aşteptare.

Iată ce se întâmplase...

Eri un grup de circa 300 de soldaţi jandarmi au fost eliberaţi din oştire.

Doriţi de ai lor, au pornit-o spre gară cu lăzile în spinare.

Trecând prin bul. Ferdinand, auziră o „fanfară" de ţigani, cântând frumoasa „Horă românească"

Un entuzism nebun îi cuprinse pe flăcăii noştri care începură a chiui ca în bătătura din satul lor. Au plătit ţiganii, şi mergând în faţa gării încinseră o horă, de jur împrejurul grădiniţei...

Timp de aproape 2 ore, ei au jucat înfăcărat.

La un moment dat unul pentru a fi mai uşor la joc, a svârlit bocancii cât colo, învârtindu-se într'o „Ciocârlie" drăcească.

A fost un spectacol pitoresc pentru trecătorii şi funcţionarii poştei şi C. F. R-lui. *Rep.*

ECOURI

x Văpseaua de păr „**Komol**", în 8 culori este cea mai bună Pentru coafori preţ special. Depozit la mag. „**Elefant**" strada Cuza Vodă 54. 1

x Petele de soare şi pistruele nu trebue să vă mai preocupe Doamnelor şi Domnişoarelor **Crema Camphorată şi Lotion Claire** le îndepărteaza definitiv. De vânzare la Parfumerii. Depozit: Farmacia Werner Iaşi. 9

INSCRIERILE

LA FACULTATEA DE DREPT DIN IAŞI

Inscrierile pentru anul I la Facultatea de Drept din Iaşi, incep la 1 Octombrie şi se încheie la 30 Octombrie.

Actele necesare pentru înscriere sunt următoarele:

Diploma de bacalaureat şi extractul de naştere.

Transferările de la orice Facultate de Drept din ţară sau din străinătate, se fac numai în cursul lunei Octombrie la cea din Iaşi.

Inscrierile la examene pentru toţi anii, licenţă şi doctorat, in sesiunea de Octombrie-Noembrie, încep la 1 Octombrie şi se încheie la 10 Octombrie inclusiv a. c.; iar examenele se ţin între 20 Octombrie şi 10 Noembrie a. c.

Cererile prezentate peste datele menţionate nu se vor primi sub nici un motiv.

Spitalul de boli Mintale şi Nervoase Socola Iaşi

Publicaţiune

Se aduce la cunoştinţa celor interesaţi că în ziua de 1 Noembrie 1932 se vor ţine în localul Spitalului Socola din com. Bucium jud. Iaşi, următoarele licitaţii: 1. La ora 9 a. m. licitaţie prin bună învoială pentru aprovizionarea acestui spital cu cantitatea de 52 000 kgr. carne de vacă pe timp de un an.

2. La ora 10 a.m. licitaţie prin bună învoială pentru aprovizionarea acestui spital cu cantitatea de 95.000 kgr. lapte dulce pe timp de un an. 3) La ora 11 a. m. primă licitaţie pentru aprovizionarea acestui spital cu cantitatea de 70,000 kg. făină de porumb pe timp de un an.

Licitaţiile se va ţine în conformitate cu art. 88—110 inclusiv din legea Contabilităţei Publice, regulamentul Oficiului Central de Licitaţii şi normele publicate în Monitorul Oficial No. 127 din 4 Iunie 1931.

Toate persoanele care vor lua parte la licitaţie vor depune pe lângă oferta şi o garanţie de 5 la sută din valoarea furniturei oferite, iar oferta se va face numai în conformitate cu caetul de sarcini cari se poate vedea în fiecare zi de lucru de la ora 8 dimineaţă până la ora 1 p.m. în localul spitalului Socola Iaşi.

Medic Primar Director
Dr. L. BALLIF

GENIALUL
LUDWIG SATZ
Cel mai mare tragedian al lumii
va da
Numai 2 (două)
Reprezentaţii în oraşul nostru
la Teatrul "TRIANON"
cu piesele
17 Oct.
Totul pentru copii
Dramă în 4 acte
şi
DER GASLEN
Tragi-comedie în 4 acte
Biletele în vânzare de pe acum
la TEATRUL „TRIANON"

Bursa de Mărfuri Iaşi
Sindicul bursei
PUBLICAŢIUNE

Se publică spre cunoştinţa generală că Vineri 7 Octombrie 1932 ora 10, voi vinde prin licitaţie publică conform ordinului Trib. Iaşi sect. 3-a No. 15050 | 1932, 7 vagoane grâu din recolta anului 1932 de pe 130 hectare şi 4 vagoane linte din recolta anului 1932 de pe 100 hectare, ambele de pe moşia Roşcani com. Roşcani jud. Iaşi proprietatea d-lui Moritz Sern, gaj constituit în favoarea Băncii Comerţului Moldovean S. A. Iaşi str. Ştefan cel Mare No. 37 prin contractul de locaţie de lucrări agricole garantat cu privilegiu, autentificat de Trib. Iaşi, sec. 3-a sub No. 4817 | 1931 pentru indestularea creditoarei până la concurenţa sumei de lei 270,000. capital plus procente şi cheltueli. Vânzarea se va face la faţa locului Moşia Roşcani com. Roşcani jud, Iaşi. Marfa se poate vedea la faţa locului. Vânzarea se face pe bani gata. Predarea mărfei se face pe loc. Garanţie lei 30.000 numerar.

Sindicul Bursei Iaşi
M. Şerbănescu
No. 56 din 29 Sept. 1932

ANUL XXVIII No. 7630

3 LEI EXEMPLARUL

DUMINICA 2 OCTOMBRIE 1932

OPINIA

ZIAR POLITIC COTIDIAN

IAȘI.—STR. LĂPUȘNEANU 37

ANUNCIURI
se primesc la toate
AGENȚIILE DE PUBLICITATE
și la
ADMINISTRAȚIA ZIARULUI
Iași. — Strada Lăpușneanu 37

Telefoane: Redacția 391, Administrația 394, Serviciul de noapte 367

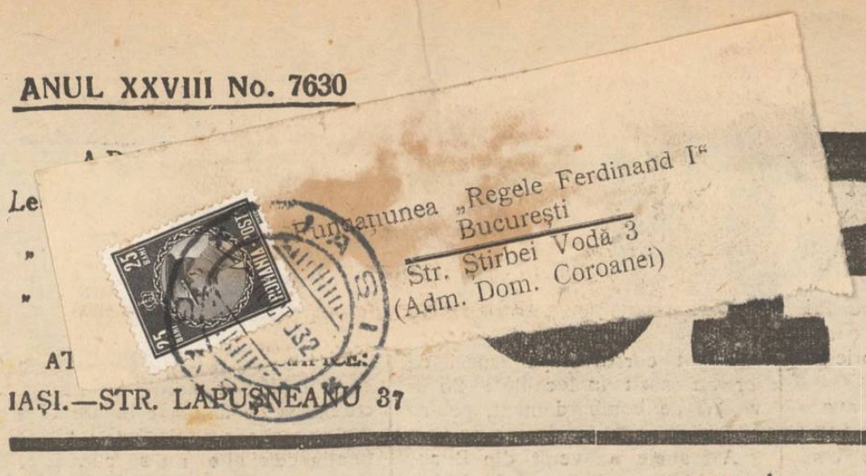

Școală, taxe și orarii

Situațiuni care trebuesc modificate

Zarele au relatat odiseia unor candidați la bacalaureat, mutați dintr'un oraș în altul, în baze unor ordine contrazicătoare emanate în aceiaș zi de birocratismul nostru indolent și anarhic.

Această firească exasperare și dăunare a candidaților era încadrată de cearta între profesorii diverselor comisiuni, care-și disputau elevi, — nu de dragul lor, ci de pofta taxelor!

Se știe că taxele foarte împovorătoare pe care le plătesc candidații la bacalaureat, se împart între membrii comisiunilor examinatoare. In acest chip, profesorii respectivi realizează un beneficiu extra-bugetar de câteva mii de lei (chiar zeci de mii).

Tot așa se întâmplă și cu domnii profesori universitari, — magnații învățământului. Dumnealor încasează taxele frumușele pe care le depun elevii la examene. Revin mii și zeci de mii lei unui domn profesor la o sesiune.

*

Este defectuos și aspru întocmită legea în această materie a taxelor de examene, particulare, la bacalaureat sau universitare.

Profesorul de orce grad e un salariat al statului. Intre obligațiunile lui trebue să intre nu numai cursul din timpul anului, ci și examinarea trimestrială sau anuală, în diverse împrejurări prevăzute de lege. Nici n'ar fi osteneală prea mare. Depildă la bacalaureat, aplicându-se sistemul rotației, ar veni rândul unui profesor să examineze odată la câți va ani.

Dece remunerație specială, și încă atât de umflată? Și de ce, pentru această remunerație, să se scoată ultimul gologan din buzunarul omului necăjit?

Profesorii se plâng—și cu drept cuvânt—de salarizare insuficientă și de achitare nesigură. Pentruce însă nu se gândesc la masa mare a concetățenilor lor care se zbate cel puțin în aceleași nevoi!

Părinții școlarilor sunt și ei în majoritate funcționari, mai rău salarizați decât profesorii; sau sunt plugari copleșiți de nevoi; sau negostori în criză cumplită; sau liber prof sioniști care se zbat în grele dificultăți.

De unde, lumea aceasta săracă să tot scoată bani pentru taxe, mii de lei pentru examene? De unnde grămezi de aur pentru spectacolul degradator al unor profesori „apostolii culturei“, care se zbat cu intervențiile la ministeri pentru a fi numiți în comisiunile mănoase? — ba se mai ceartă între ei, trăgând de mânecă el vii de a un oraș la altul!

Destul cu asemenea „apostolat“. Profesorii înșiși ar trebui să ceară modificarea legii, spre a se sfârși cu asemenea didacticism pecuniar.

*

In aceiaș sferă de idei, adăogăm un cuvânt în chestiunea orarelor școlare.

La unele școli se fixează orarul într'un chip neomenos. Copiii fac dimineața 5 ore, și mai sunt chemați uneori după amiaza să facă o oră sau două. Se înapoiază acasă la ora 2 p. m. pentru ca la 3 să fie din nou la școală.

Or, este materialmente imposibil ca, într'un ceas, copilul să mănânce, să se odihnească, să mai prepare din lecție și să fie înapoi la școală,— mai ales dacă elevul (și sunt mulți din aceștia) stă la chilometri depărtare. Sunt părinți cărora nu le dă mâna să cheltuiască cu tramvaiul, și deci cu atât mai puțin ar avea timp școlarii să facă atâtea drumuri pe jos ca să satisfacă orarele inumane.

Stabilirea unor asemenea orare ar fi comode pentru unii profesori Dar dece nu vă gândiți și la copii?

Ce fac organele de control?

Lr.

IDEI ȘI FAPTE

PEDEAPSA CU MOARTE

Nu-i zi lăsată de Dumnezeu, în care telegraful să nu ne aducă laconica veste a unei noui execuții capitale. Mai în toate statele, zise civilizate, ființează încă sau a fost reînființată recent pedeapsa cu moarte pentru cei care se fac vinovați de călcarea prea violentă a legilor.

In Mexica bunăoară sunt împușcați în fiecare lună alte mii de insurgenți; în Statele-Unite capul unui negru nu face cât o ceapă degerată nici în ochii vulgului alb, nici în ochii juraților. In China e o nimică toată să se ordone de către vre-un guvern omorârea în massă a locuitorilor unui oraș întreg: femei, bătrâni, copii. In Rusia, o fraudă de un cervonet numai, e sancționată cu împușcarea. Până și în democratica Franța se reteză capetele criminalilor excepționali. Deasemenea în Italia atentatorii la viața ducelui, oricare ar fi numărul lor, sunt expediați pe lumea cealaltă.

Nu-i totuși un alt stat pe suprafața pământului în care contravenienții la legile în vigoare să fie pedepsiți cu atâta cruzime, într'un număr atât de mare, ca în Ungaria. Judecând după numărul execuțiilor capitale de acolo, capeți impresia că legislația ungară nu cunoaște, nu vrea să cunoască alt soi de pedeapsă.

In țara lui Horty, în patria magnaților și contilor, viața unui cetățean de rând nu valorează mai nimic. Acolo nu se admite de pildă, că și oamenii legii sunt supuși adesea greșelii; acolo nu se știe ce e ala apel ori recurs: odată ce cineva cade în capcană, judecătorul își pronunță îndată hotărârea și făptuitorul e executat cu o grabă febrilă, peste un ceas, două numai!

Tribunalele excepționale lucrează din zori peste tot întinsul acestei țări și sute de cetățeni sunt... trimiși la urmă, în ceruri!

Cel puțin (să ni se ierte acest adagiu) dacă s'ar observa vre-o ameliorare a situației din Ungaria, în sensul dorit de reacțiunea cea neagră. Dimpotrivă: numărul condamnaților sporește considerabil în fiecare an, ceiace ar dovedi că măsura severă nu-și atinge câtuși de puțin scopul principal: impresionarea celor rămași în viață.

Amănuntul acesta caracteristic, faptul că în Ungaria dăinuește de atâta vreme un regim de închiziție și de teroare — așa cum poate nu-i în nici o altă țară din lume—vroiam să'l relevăm și să'l fixăm în memoria cetitorilor, în memoria atâtor români care cred, în naivitatea lor, că mita și frauda — cele două rele care subminează existența statului nostru — pot fi stăvilite prin aplicarea pedepsei cu moarte.

I. L. BASARABEANU

Mai tare decât Smaranda Brăescu

Se știe că parașutista noastră d-ra Smaranda Brăescu, bătuse recordul mondial scoborându-se cu parașuta dela înălțimea de 6800 metri.

Lola Schröter

Acum se anunță din Berlin, că parașutista germană Lola Schröter-Vorlitz a făcut la Kiel o scoborâre cu parașuta dela o înălțime de 7300 metri.

Recordul Smaranda Brăescu a fost bătut,—dar tot de o femeie!

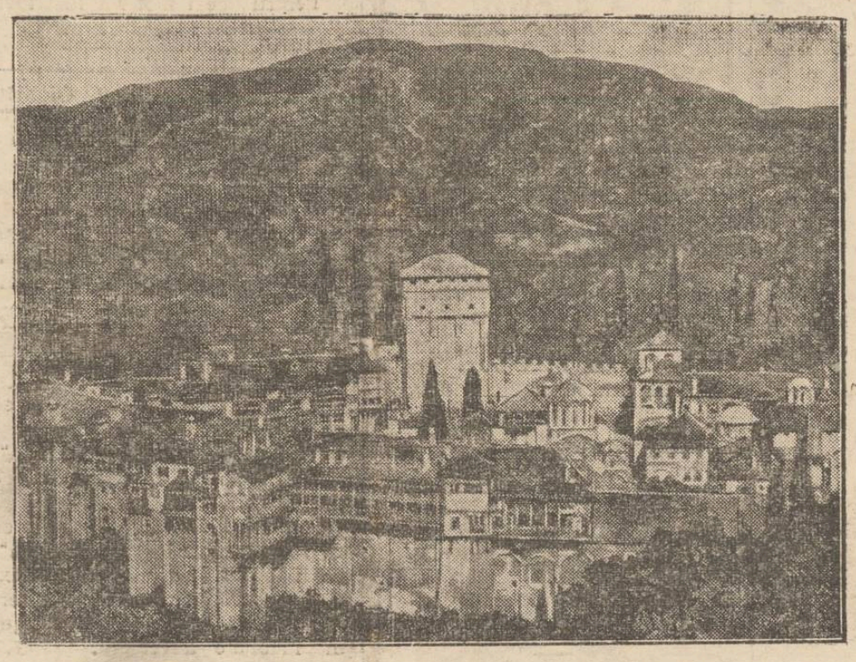

Cutremurul de pământ din Grecia

In Grecia, cutremurele de pământ continuă, sporind dezastrul în special în regiunea Salonicului. Ravagii însemnate se anunță din toată peninsula Chalcidică, inclusiv la așezările mănăstirești dela *Muntele Athos*. Una din mănăstirile care au avut de suferit este „Ciliantari“, superbă construcție călugărească, cum se poate vedea din clișeul de față.

In actualitate

5693
Anul nou evreesc
Credință și obiceiuri.—Amintiri din Paris

Evreii de pretutindeni sărbătoresc astăzi anul nou. Insăși sărbătoarea se numește „Roș Hașana“, ceiace în limba ebraică inseamnă început de an. Și azi e prima zi din noul an 5693

Populația israelită rămâne toată dimineața în sinagogi, respectând cu sfințenie tradiția. Ceremonialul se încheie seara când rabinul anunță prin sunetul „sofar“-ului inceperea noului an.

In toate părțile, în târgurile provinciale și în marele centre internaționale anul nou și celelalte sărbători evreiești de toamnă, au loc în acelaș cadru festiv și cu respectarea integrală a ceremonialului tradițional.

La Paris de pildă, ghettoul prezintă azi un aspect cu totul deosebit. Intregul cartier din jurul fauburgului St. Antoine e în sărbătoare și orce activitate este suspendată. Toți evreii sunt duși la localurile de rugăciune.

Evreii din aristocrația franceză își indeplinesc și ei datoria de a merge la sinagogă. Numai că în loc de caftane ca cei bătrâni din ghettou, aceștia în smochinguri merg la marele templu al lui Rotchild, din rue dela Victoire, unde se adună toată elita israelită a Parisului.

Intrucât sunt și câteva balcoane vaste pentru marele public, în zilele de „Roș-Hașana“ sau „Iom-Kipur“ se poate vedea în rue de la Victoire, o coloană de câteva mii de oameni, care așteaptă să intre la templu iar poliția bine reprezentată veghează ca toată lumea să intre în ordinea venirei.

Și încet, încet, coloana înaintează, până când balcoanele devin arhipopulate și atunci chestorii templului anunță solemn:

„Nu mai sunt locuri“. Și cei rămași afară și resemnează, hotărând să vie a doua zi mai devreme pentru a putea intra.

*

Faptul că templul lui Rotchild atrage un număr atât de mare de evrei, e foarte explicabil, întrucât „locașul“ din rue de la Victoire, este una din cel mai monumentale și mai frumoase sinagogi din Europa.

Dar pe lângă aceasta, slujba religioasă constitue un adevărat spectacol grandios, cantorii fiind acompaniați de un cor excelent și o orgă impresionantă.

Contele de Rotchild care a clădit templul, și este unul din fruntașii reprezentativi ai evreimei franceze, are rezervată o lojă specială, unde ia loc totdeauna cu familia sa.

In coloana care se formează dealungul străzii, cea mai mare parte sunt evrei străini care se găsesc ocazional la Paris, deoarece evreii parisieni merg fiecare la sinagoga lor.

Așa se pot vedea cot la cot evrei din România și din Anglia, din Polonia și din Rusia, din Grecia și Turcia, etc., uniți în aceiași credință.

Anul trecut pe când stăteam și eu la rând cu un grup de studenți ieșeni am avut prilejul să mă întâlnesc cu un evreu turc, de origină ieșean, plecat de mulți ani din orașul nostru.

Sosise la Paris la orele 8 după amiază cu simplonul din Constantinopol și la ora 4 era deacum încolonat așteptându-și rândul să intre la templu pentru a asista la sluba religioasă de seară.

Credința predomină forța fizică, alergând nestăvilită în spațiu și timp... L. PAUL

DIN TOATA LUMEA

O donație excepțională. — In urma cu zece ani a fost adus la spitalul central din Londra tânărul Mac Namara, vânzător la un mare birou technic. Tânărul suferea de o boală gravă, care necesită o urgentă intervenție chirurgicală. Ori, nici un medic nu vroia să-și ia răspunderea, operația fiind foarte periculoasă. Tânărul Mac Namara neavând nici o economie, direcțiunea spitalului nu l'a lăsat totuși în părăsire. A fost adus un mare chirurg vienez, care a redat bolnavului sănătatea.

In anii care au urmat, Mac Namara a reușit să acumuleze o avere formidabilă și e astăzi proprietarul celor mai mari uzine de aparate de radio și articole de telefon.

Zilele trecute direcțiunea spitalului central a primit de la Mac Namara un dar regesc) pentru vremurile de față: suma de două jumătate milioane lire sterline, (circa 17 miliarde lei!). Donatorul și-a exprimat dorința ca spitalul central din Londra să devie cel mai mare spital din lume și ca nici unui bolnav să nu i se refuze ajutorul medicilor — o dorință care va fi respectată probabil cu sfințenie.

*

O crimă complicată. — O crimă stupidă a fost descoperită recent în orășelul Hoferswerda de lângă Liegnitz. Cizmarul Just din acel orășel a otrăvit cu o soluție de arsenic patru persoane: pe socrul său, pe cumnatul său, pe soția și copilul acestuia. Victimile și-au dat sufletul în chinuri groaznice.

Intreprinzându-se cercetări, s'au stabilit următoarele amănunte înfiorătoare: hotărând să suprime pe rudele nevestei sale, Just concepu un plan cu drept cuvânt diabolic. Mai multe zile dearândul asasinul turna în cafeaua victimilor câteva picături de arsenic. Pentru a nu trezi bănuieli, Just a turnat odată picăturile otrăvitoare și în cafeaua sa, a soției și a fetiței sale. Toată familia s'a îmbolnăvit și la inceput se credea că e vorba de o epidemie de tifos. Apoi s'a stabilit adevărata cauză a îmbolnăvirilor. Fetița lui Just a povestit unui medic că „tătucul a turnat picături în cafeaua bunicului“.

Criminalul a fost arestat și și-a recunoscut oribila faptă. Judecătorul de instrucție caută să stabilească dacă nu cumva și primele două soții ale lui Just (care-i căsătorit pentru a trei oară) nu și-au găsit sfârșitul tot grație intervenției indemănatece a sadicului cizmar.

*

Excrocherie în stil.. american.— In America tuturor recordurilor, s'a dat de urmele unei escrocherii care le bate pe toate în ingeniositate.

Sub acuzare se află senatorul James Davis care organizase o serbare în scop de binefacere anul trecut.

Abia acum s'a aflat dela imprimeria care a tipărit biletele de intrare, că au fost puse în vânzare 25 milioane de tichete. Vândute a jumătate de dolar, ele au adus o sumă de 12 milioane și jumătate dolari, adică peste două miliarde lei.

Partea interesantă e că s'au vândut biletele de bal, fără să se indice locul unde trebuia să aibă loc serbarea așa că cumpărătorii n'au putut face uz de tichete.

De altă parte societatea de binefacere a intrat în posesia numai a patru milioane de dolari, așa încât escrocheria e dublă, fiind înșelați și cumpărătorii și societatea.

Autoritățile judiciare au început o anchetă.

*

Porecla „contesă“, constituie o insultă? — Judecătorul districtului Margareten, din Austria, a avut să rezolve zilele trecute reclamația unei doamne împotriva pictorului Iohan Praschl.

Intrând într'o bună zi în casa lui Praschl, reclamanta a zărit atârnat pe perete portretul ei pictat de acesta și însoțit de denumirea: „Contesa“.

„Nu voi îngădui—scrie reclamanta în jalba ei—ca cineva să-și bată joc de mine. Sunt o femeie simplă și nu vreau să fiu poreclită „contesa“. Ce va gândi lumea despre mine? Cer despăgubiri și condamnarea exemplară a insultătorului“.

Judecătorul a satisfăcut în parte pretențiunile reclamantei, condamnând pe Praschl la plata unei amenzi de treizeci șilingi. In ce privește denumirea „contesa“, judecătorul n'a calificat-o drept insultă.

Căci, câte femei n'ar vrea să li se spuie măcar „contesa“, dacă nu pot fi în realitate?

In pag. 4-a:
ULTIMA ORA

MEDICI IEȘENI
la un congres internațional

Zilele acestea s'a ținut la Vichy (Franța) un congres internațional al lithiasei-biliare (boli de ficat).

Au participat somități medicale din toate țările și a asistat d. Godard, ministrul francez al sănătății.

O apreciabilă activitate la acest congres au desfășurat medicii români, între care și ieșeni.

Din partea României a vorbit d. prof. Danielopolu (București).

Au făcut comunicări interesante d. docent dr. I. Pavel (București) și prof. Iacobovici dela Cluj. S'au remarcat cu câteva comunicări originale d. prof. Petrus Niculescu, prof. Tudoranu, dr. Strat dela Iași. Apoi dr. Bălțăceanu, dr. Buzagiu, dr. Sionescu și Asian, dr. Banu și dr. Eugen Spirt (originar din Iași) toți din București. Intre altele, medicii români au făcut comunicări interesante asupra apei dela Slănic-Moldova.

Incă un stat în Extremul Orient
O invenție a diplomaților sovietici

Din Moscova se anunță, că în cercurile oficiale sovietice se ventilează ideia înființării unui nou stat, între granițele Rusiei și Chinei.

Sovietele vor să întrebuințeze în acest scop o parte din teritoriul republicei Manciuria, cunoscută sub denumirea de „Transmandciuria“.

Rămâne de văzut dacă China și mai cu seamă Japonia vor consimții la făurirea acestui plan.

Până una alta e loc să constatăm că în Orientul extrem lucrurile nu pot fi considerate încă complect liniștite. Cazanul fierbe și acolo—ca și în restul țărilor și continentelor—și zilnic se rpoduc surprize noui și neplăcute, menite să îndepărteze și mai mult perspectiva păcii, care întârzie cu totdinadinsul.

Tribuna liberă

ELOGIUM STULTITIAE

UN RASPUNS

de *Traian Gheorghiu*
profesor

Primim spre publicare aceste rânduri, care nu angajează redacția:

Nu obișnuesc a da articolelor mele ca titlu, subtile maxime latinești și dacă am făcut-o de data aceasta, am făcut-o pentru a fi pe placul unui subtil „as“, căci, într'adevăr, as trebuie să fii ca să poți scrie cele ce-au apărut în No. 7627 al „Opiniei“, (în virtutea dreptului de apărare...) sub titlul „O sancta simplicitas!“ Observați, vă rog, tactica loaială a adversarului meu: în timp ce eu iscălesc cu numele întreg, Domnia Sa este un simplu „Ass“) Mare este grădina lui Dumnezeu, și, dacă n'ar mai exista pe lume asemenea ași, tristă și apăsătoare ne-ar mai fi viața! Dar și râsul are o margine și, mărturisesc că pe mine mă cuprinde adesea mila pentru acești bieți oameni, căci milă se cade să avem față de orice ființă, pe care o vedem suferind din cauza unui defect de care nu ea este vinovată.

Ilustre domnule as, poate ai auzit Domnia Ta că există undeva un continent numit „Australia“, (văd că ai noțiuni de geografie, deoarece în articolul Domniei Tale pomenești de „Camciatca“) în care trăesc niște oameni tare înapoiați, care se războesc cu o armă numită „bumerang“.

Arma aceasta este astfel construită, încât după ce a lovit ținta se întoarce și cade la picioarele aruncătorului. Oamenii aceștia, oricât ar fi ei de înapoiați, tot nu sânt atâta cât unii și ai planetei, pentrucă pot să mânuiască cu dibăcie această minunată armă, știut fiindcă omul, spre deosebire de animal, este „inteligent“, pentrucă știe să construiască și să mânuiască un instrument. Domnia Ta ai pus mâna pe un asemenea bumerang și, vrând să mă lovești pe mine, ți-ai spart singur capul.

Ce să-ți fac? Eu sânt de vină? Eu te-am pus să te joci cu asemenea obiecte periculoase? Tot ce pot să fac acum pentru Domnia Ta, este să anunț „Salvarea“.

Intr'adevăr, în loc să taci cu cenușă pe cap, pentrucă ți-am publicat *documentul*, mă provoci aseară să-ți aduc alte elogii și vrând să mă distrugi, îmi creezi aureolă. Incă vreo câteva articole,

(Continuarea în pagina II-a)

S'A DESCHIS în Iaşi Str. ANASTASIE PANU No. 6

Depozitul „Cârciumarii Asociaţi"

special amenajat pentru **desfacerea băuturilor spirtoase monopolizate.**

Rachiu de 40 grade şi Spirt ratinat de 96 grade în sticle originale înfundate, capacităţi 1 litru, jumătăţi şi sferturi.

Băuturile se vând la cerere.

Dinţi albi

Marfă bună. — Reclamă bună.

NUMAI LA MAGAZINUL

SERILANA S. A.

strada Ştefan cel Mare 2 bis

Găsiţi : Stofe, mătăsuri, atlazuri de plăpumi, covoare perdele, cuverturi etc. etc. dela cele mai mari fabrici din ţară. **Preţuri absolut fixe.**

când dați gheţele la reparat cereți Tocuri de cauciuc **PALMA** Este în interesul D-v

DOAMNĂ ! Coaforul Dv. este **DEMEK Sasor** strada Lăpuşneanu 12 unde veţi fi mulţumită de serviciu. Instalat cu tot confortul. Preţuri obicinuite.

Azi şi mâine la Cinema Gheltzer

Ţar şi Rasputin

cu GAIDAROW şi CHMARA mult superior tuturor filmelor similare apărute până azi, şi MISTERELE INDIEI

Mii de elefanţi defilează în faţa spectatorilor şi lupte periculoase cu fiare sălbatice.

DOCTOR

L. JACOBY

Specializat la Paris

BOLI de COPII şi SUGARI

Boli Interne

Raze ultra-violete

Consult : 3—7 p. m.

Str. Ştefan cel Mare No. 29

DOCTOR

M. MATASARU

Specializat la Paris—fost asistent de spital la Paris

Boli Interne:

INIMA, PLĂMÂNI

şi tratamentul tuberculozei pulmonare cu Pneumatorax artificial

Str. Mărzescu 16 (parter)

Cons. 9—10 a. m. şi 3—6 p.m.

ASCULTĂ ŞI NU UITA.

Vechea fabrică de mezeluri

„LEIBOVICI"

str. V. Lupu 98

aduce la cunoştinţă onoratei sale clientele că a deschis pe lângă sucursalele din Piaţa Halei, un magazin de desfacere en-detail, cu preturi de en-gros

în PIAŢA SF. SPIRIDON

(dreapta, compart. 2, fost Pavili)

Se găsesc zilnic mezelurile cele mai fine şi proaspete.

Incercaţi şi vă veţi convinge.

Un primar bătut în localul primăriei

Primarul com. Holboca, d. V. Chelaru, s'a plâns ieri parchetului că a fost bătut în localul Primăriei, de către secretarul comunal Gh. Onofrei şi câţiva prieteni ai acestuia.

Secretarul îi ceruse un avans de 800 lei. Primarul l-a refuzat pe motiv că are nevoe de bani să asigure lemne pentru şcoală.

Pentru acest motiv a fost lovit şi insultat în localul primăriei.

Se face anchetă.

SPORTUL

MATCHURILE DE FOOT-BALL

A doua zi de campionat

Mâine după amiază, la parcul sportiv se desfăşoară ziua 2-a a campionatului regional de foot-bal'.

Debutează „Concordia" şi gruparea „Unirea C. F. R." din Paşcani.

Campioana sezonului trecut se va întâlni cu „Generala", iar păşcăneni vor juca contra „Textila".

Prima partidă va fi condusă de d. Locot. E. Toporescu.

A doua întâlnire între „Unirea C. F. R." Paşcani şi „Textila", va fi foarte dârz discutată. „Textila" posedă actualmente o formaţie bună, care va pune desigur în dificultate adversarii,

D. Prof. Ianovici va arbitra matchul. **Nanu**

Lucrările Parlamentului

30 Septembrie

D. Argetoianu despre conversiune

CAMERA—D. Cicco Pop anunţă moartea generalului Coandă şi face elogiul celui dispărut. Vorbesc despre calităţile defunctului, primul ministru d. Vaida şi reprezentanţii tuturor partidelor.

Şedinţa a fost suspendată în in semn de doliu.

La redeschidere s'a continuat discuţia la legea conversiunii.

D-l *C. Argetoianu* spune că bazele proectului sunt greşite, deoarece problema creditului trebue să treacă pe planul al doilea, şi în primul rând să se soluţioneze problema revalorizării muncii şi producţiei.

Spune că ar fi o greşală să se continue cu imprumuturile, când nu se ştie ce se va face cu cuponul pe Ianuarie.

Mai departe d. Argetoianu se declară principial pentru o restabilizare, fără să se pronunţe dacă a venit momentul.

D. *Isac* în numele lupiştilor, declară că va vota contra proectului.

D. *ministru Ioaniţescu* anunţă că la toamnă se va veni cu un proect pentru ajutorarea şomerilor.

*

SENATUL— Se omagiază memoria generalului Coandă.

Se votează proectul de lege al hibrizilor.

D. *Fark* ş face o interpelare asupra reprimirei în cadrele armatei a maiorului Chirescu, ginerele d-lui Iorga.

Se fac apoi diferite comunicări.

AZI şi MÂINE LA CINEMA GHELTZER

ŢAR şi RASPUTIN

MANEVRE AERIENE ale unei escadrile din Bucureşti

25 aeroplane au sosit la Iaşi

In tot cursul după amezii de ieri au sosit în localitate 25 avioane de bombardament, pentru efectuarea manevrelor.

Avioanele au venit din Bucureşti sub conducerea d-lui căp. comandor Giosano.

Sunt interesante amănuntele pe care le-am putut obţine în legătură cu lupta ce se va da între cele aproape 60 avioane plecate din Bucureşti, împărţite în două grupe cu destinaţii diferite.

La plecarea din Capitală, marele comandament a dat fiecărui comandant, în secret, destinaţia care o are grupa lui.

Astfel ce e 60 avioane despărţite în două grupe au plecat în direcţii diferite fără ca unul să cunoască destinaţia celuilalt. Una din grupe a sosit la Iaşi, iar destinaţia celeilalte nu se cunoaşte.

Urmează ca peste câteva zile avioanele ieşene să pornească în căutarea „inamicului". Unde se vor întâlni, acolo se va desfăşura lupta aeriană. Probabil că zona unde cele 60 avioane urmează să se „bombardeze", va fi regiunea Romanului unde se desfăşoară manevrele regale. Va fi desigur unul din cele mai frumoase spectacole pentru locuitorii oraşului, deasupra căruia se va da lupta aeriană. C. VL.

Fratele lui Gorgulov

şofer la Praga

Pe când corespondentul unui mare cotidian din Praga achita şoferului unui automobil taxa ce i se cuvenea, l'a izbit asemănarea uimitoare a şoferului cu Petru Gorgulov, asasinul preşedintelui Franţei.

Intrepidul gazetar l'a urmărit toată ziua pe misteriosul şofer, reuşind în cele din urmă să-i găsească domiciliul. A doua zi, reporterul se prezinta la faţa locului şi în lipsa stăpânului casei, a reuşit să afle dela îngrijitoarea bătrână a şoferului că acesta e într'adevăr fratele faimosului criminal.

Văzându-se descoperit, fratele lui Gorgulov n'a tăgăduit faptul înrudirii sale cu acela care l'a omorât pe Doumer. El a refuzat însă categoric să acorde un interview ziaristului, deşi i se promisese o mare sumă de bani.

Ziaristul nu s'a dat încă bătut şi speră, la fel cu alţi confraţi din presa, că-i va reuşi să scoată câteva declaraţii interesante dela fratele lui Gorgulov. Doar dacă omul va ştie să dispară la timpul potrivit, — altfel nu va scăpa de indiscreţia gazetarilor.

Spectacolele zilei

Unde mergem astăzi?..

1 Octombrie

Teatrul Naţional.— Relache.

Teatrul Cinema Trianon. — *„Munţii în flăcări"* cu Claus Clausen şi Lissi Arna ; *„Slujba-i slujbă"* cu Ralph Arthur Roberts, Fritz Schulz etc. ; *„Sclavia şi Dezrobirea Evreilor* (Film sonor).

Cinema Sidoli.—*„Musca Spaniolă"* cu Betty Byrd şi Fritz Schulz ; şi un film de război *„O noapte pe front"*. Complectare un jurnal sonor Mowietone.

Cinema Gheltzer. — *„Ţar şi Rasputin"* cu Gadarov şi Chmara şi „Misterele Indiei".

Teatrul Phönix. — *Relâche.*

Circul Kludsky—(str. Uzinei colţ cu Săulescu). — Reprezentaţie de gală, cu menajerie extraordinară.

Grădina Picadily. — Circul „Leontini".

Strandul Iaşului, (strada Palat). Distracţii în aer liber: canotaj, tenis, dans, exerciţii gimnastice. Bufet bine asortat.

INFORMAŢIUNI

x **Manevrele.**—*Ultimele trenuri militare au trecut astă noapte prin gara Iaşi, spre Paşcani şi Roman, în vederea manevrelor regale care încep astăzi.*

La ora 3 şi jumătate p. m. a plecat din Iaşi regimentul 7 roşior. In tot cursul nopţii şi al dimineţei, d. inspector Atanasiu a stat pe peron, dirijând activitatea organelor ceferiste.

x **Daţi ceasul înapoi !**— In noaptea de astăzi, 1 spre 2 Octombrie, se revine la vechiul orar de iarnă.

La ora 1 noaptea toate ceasornicele *vor fi date înapoi cu o oră*, astfel ca să marcheze miezul nopţii, în loc de 1.

x Deţinuţii politici dela închisoarea Galata au încetat greva foamei.

x Banca Bacăului, a cerut în faliment firma A. Reicher şi Volf Cofler din Fălticeni.

Tribunalul Baia a respins cererea.

Banca Bacăul a făcut apel la Curte de apel Iaşi.

x In falimentul fabricei de frânghie fraţii Katz din Roman, Curtea de apel Iaşi a dat termen în cursul lunii Noembrie.

x Comitetul de organizare al Balului Zioniştilor Revizionişti compus din d-nii I. Marcovici, F. Rosen, I. Lichtenstein, M. Grieghel şi Zule N. Blaser, Eva Lichtenştein şi Belta Bulcinic sunt invitaţi a lua parte la şedinţa care va avea loc azi Sâmbătă ora 4 p. m. la d-ra N, Blaser din str. C. A. Rosetti.

x *Sindicatul Voiajorilor* din Iaşi, invită pe toţi membrii săi la adunarea generală extra-ordinară ce va avea loc mâine 2 Octombrie ora 4 p. m. la sediul din Str. Gh. Mârzescu No. 15.

La ordinea zilei sunt chestiuni importante de breaslă.

Adunarea se va ţine cu orice număr de membrii prezenţi.

x Tribunalul Neamţ a declarat în faliment pe cunoscutul comerciant V. Gribincea din Bicaz; a admis lichidarea comerciantului Keragheorgopol, şi a dat termene în lichidările judiciare Munteanu Moise Buhuşi, şi fraţii Gherşin şi Lazăr Weissman din Piatra-Neamţ.

x Doctorul **BRENER** *specialist mamoş*, boli de femei, consultaţii de la 2 până la 4 p. m.

Imobilele scoase în vânzare de Prima Societate de Economie din Iaşi

No. crt.	Numele şi pronumele debitorului	adresa imobilului	termenul de vânzare	Suma dela care începe licitaţia
1.	Const N. Ifrim	str. Tataraşi 7	29 Septembrie	2 266.245
2.	Elena Manu	Neculai Gane 26	13 Octombrie	100.000
3.	Nisem Horovitz	Ştefan cel Mare 9	20 „	1.350 000
4.	Mihai Popovici	Mah. Iarmarec 36	24 „	150.000
5.	Ştefan Urziceanu	str. Adunaţi (Moldovei) 22	24 „	50 000
6.	Profira şi Nec. Cobanu	Şos. Moara de foc 52	5 Decembrie	37 500
7.	Maria Link	str. Crucei 54 | 71	5 „	75 000
8.	Alexandru Faniack	str. Muzeelor 20	8 „	600.000
9.	Felice de Nardi	str. Păcurari 83 | 85	12 „	150.000
10.	O proprietate definitivă a Soc.	stradela Uzinei 10		
11.	Se mai vind un teren în	str. Nemţească 7	în suprafaţă de 544 m.p.	pe care se află o casă de locuit.

Informaţiuni la Consiliul de Administraţie, între orele 5 6 p. m. Se primesc oferte închise, însoţite de garanţie 10 la sută în numerar, sau efecte de stat socotite la cursul zilei.

ELOGIUM STULTITIAE

(Continuarea din pagina 1-a)

ale unor asemenea aşi şi te pomeneşti că Ieşenii m'aleg deputat fără să candidez. Căci, s'o ştii Domnia Ta ilustre, că cei care mă cunosc te-au compătimit, iar celor care nu mă cunosc mă văd silit să mă recomand. Nu obişnuesc să vorbesc despre mine, dar acum trebuie s'o fac pentrucă sânt constrâns.

Stimaţi cetăţeni, aflaţi despre mine că eu nu sânt nici pe departe un „as", ci, dimpotrivă un om foarte modest şi foarte paşnic. Nu puţini cred că ar fi fost aceia, care citind despre ei, cele scrise de ilustrul as, nu s'ar fi interesat de adresa lui, nu l-ar fi pândit la colţul străzii şi nu l-ar fi tras două palme. Eu nu pot să fac aceasta din două motive : întâi, pentrucă nu bat nici câţeii, când îi dresez şi al doilea, pentrucă iubesc higiena. Alţii poate l-ar fi provocat la duel. Nici aceasta n'o pot face, tot din două motive : întâi, pentrucă consider că duelul descalifică pe duelgii şi al doilea, pentrucă sânt vânător. Ori, vânătorul nu ucide decât acele jivine, cărora le mănâncă carnea sau le jupeşte pielea. Vă întreb : ce-aş putea eu face oare cu domnul as ? Doar aşa să stric un cartuş din „filantropie", vorba Domniei Sale. Atunci, ce-mi rămâne de făcut, decât să vă mărturisesc toate crimele pe care le-am comis într'un sfert de veac de existenţă ?

Mă'ntreabă ilustrul as, dacă-mi aduc aminte cum am ajuns profesor în Iaşi. Cum nu. Am o memorie destul de bună şi absolut nimic de ascuns. Vorbesc despre mine cu acelaş curaj, cu care vorbesc despre orice om din lumea asta mare. Ştiu că mă pot aştepta la multe, din cauza acestui mare „defect", căci „asinorum infinitus est numerus", dar n'am încotro. Este un defect natural. Cum este domnul „Ass", as, astfel sânt şi eu un om care nu mă tem de aşi. Iată, stimaţi cetăţeni, cum am ajuns eu profesor în Iaşi. M'am înscris în toamna anului 1925, la universitatea din Iaşi, facultatea de litere, secţia filosofică şi peste un an la facultatea de drept. In Iunie 1928, am fost declarat licenţiat „magna cum laude", al facultăţii de litere şi peste un an cu menţiunea „bine" al celei de drept. In primăvara anului 1929, am dat examenul de capacitate la filosofie ca obiect principal şi limba română ca secundar, şi, deşi hărţuit cu stagiul militar, am reuşit printre fruntaşi.

In baza mediei obţinute la examenul de capacitate, puteam ocupa catedră în multe oraşe însemnate ale ţării, (mi-a aduc aminte că cel clasificat imediat după mine a ocupat catedră în Bucureşti) dar, în hazul comisiunii care făcea numirile, am ocupat catedra de limba română la... gimnaziul din Tg. Frumos, pentrucă în Iaşi aveam părinţii, profesorii cu care începusem lucrarea tezei de doctorat, biblioteca Universităţii şi o căsuţă, dar n'aveam nici o catedră liberă.

In Martie 1930, am depus un alt examen de capacitate la limba română ca obiect principal şi drept ca secundar, şi, dacă n'am strălucit prin ştiinţa-mi filologică, sprecialitatea mea fiind filosofia, nici chiar ultimul n'am fost clasificat.

Gimnaziul din Tg. Frumos era ameninţat cu desfiinţarea, (ceeace s'a şi întâmplat la câteva luni după transferarea mea, fiind doar lăsat pe seama comitetului şcolar, situaţie în care se află şi astăzi) şi apărând o catedră liberă în Iaşi, am căutat să mă transfer, dar mă isbeam de absurditatea unui paragraf al legii, (pe care legiuitor recunoscându-l ca absurd nu după mult timp l-a desfiinţat) ce întepenia pe profesor trei ani la catedra la care a fost numit, dacă nu are soţia funcţionară în localitatea la care cere transferarea.

In asemenea situaţie ce trebuia să fac ? Sau să renunţ la transferare, riscând să pierd catedra apărută în Iaşi, să se desfiinţeze gimnaziul si s'o plec la Pârliţi, Turtucaia, Noua Suliţă, (Comciatca mi-era prea departe...) sau să 'ncerc satisfacerea absurdului paragraf. Am încercat ca'ea ultimă şi am reuşit, nu fără unele peripeţii. Astfel, absurdul paragraf era satisfăcut, totuşi, nu ştim prin ce eroare, la numita catedră, ce se afla la o şcoală de băeţi, văd deodată transferată o doamnă, când legea spunea precis că „la cursul inferior de liceu, sau şcoli comerciale elementare, poate fi numită şi o profesoară, *dacă nu exista nici un candidat*" şi de data aceasta recunoască chiar şi aşii că legea nu mai era absurdă, căci nu după mult timp, chiar D-l Iorga a fost acela care luase dispoziţia de a scoate profesoarele din şcoalele de băeţi.

Afară de aceasta, doamna, care nu era văduvă, cum aseşte minte ilustrul, căci n'ar mai fi avut motivul de transferare cerut de absurdul paragraf, fiind numită în acelaş an cu mine şi având la examenul de capacitate o medie inferioară celei obţinute de mine, iar eu mai având şi o brumă de activitate extra-şcolară, ba la revista de filosofie „Minerva", ba la „Viaţa Românească", când m'am prezentat ministrului instrucţiunii de pe atunci, domnul Neculai Costăchescu, răzeşul de dreaptă judecată şi înaltă omenie, a reparat eroarea, fără a mai fi nevoe ca s'ajungă chestiunea în faţa contenciosului. De data aceasta, consiliul inspectorilor mi-a dat mie avizul favorabil şi am fost transferat.

Dar ilustrul as, insultă azeşte, la olaltă pe fostul ministru şi consiliul inspectorilor, însinuând c'am ştiut să mă'nvârtesc cu rude sfinţi... Peste un an dela această întâmplare, a murit soţul doamnei, fără să fi murit şi „motivul transferării împreună cu el", din moment ce absordul paragraf nu mai există.

In ce priveşte demisia soţiei mele, iarăşi mă văd silit să fac unele mărturisiri, pe care, altfel nu le-aş fi făcut nici odată. Sânt un om sărac şi mă mândresc cu aceasta, (ruşine să-i fie cui este patrician, la locul şi la vremea asta) şi bucuros aş fi fost ca soţia mea să fi funcţionat şi astăzi la acel post, şi, dacă a demisionat, a făcut-o spre a da prilej ca postul să fie ocupat... (cer mii de scuze acelei persoane, pentru această mărturisire) de văduva unui fost coleg de universitate, care ar fi devenit o fală a cugetării româneşti, de nu se sinucidea din cauza aşilor de pe această planetă.

De când sunt profesor în Iaşi, n'am căutat niciodată să vând moaştele Sfintei Paraschiva ca să-mi umplu buzunarul ; caut să-l imit pe profesorul Tănăsescu, înfigând bisturiul acolo unde trebuie; îmi fac conştiincios datoria şi totuşi nu s'a găsit nici un „nevropat" care să tragă cu revolverul în mine; nici vr'un director de şcoală care să declare că prin sistemul meu de notare, lăsam corigenţi ca să vine la cursurile de vară la care am fost asociat, şi, nici un coleg, care a muncit la aceste cursuri nu se poate plânge că i-am ciupit din salariul promis pe cuvânt, deşi într'un an s'a întâmplat c'am trebuit să scot din pungă.

Ştiu, asule, că eşti influent şi vei căuta să mă loveşti, când nici nu mă voi gândi, dar mie nu-mi pasă. Dacă în viaţa Domniei Tale, ai vrut să transformi oamenii în manechine şi uneori ai isbutit, s'o ştii că ţi-ai găsit cu mine naşul.

Ei l şi vorba Domniei Tale : aşa stăm cu moralitatea, prostia şi şărlătănia, asule.

Cu aceasta pun punct polemicii, oricare ar fi mârşăvia ce vei mai debita la adresa mea.

Traian Gheorghiu

Fraudele dela Marină

şi urmărirea averii personale a inculpaţilor

S'AU FACUT CERCETĂRI ŞI LA IAŞI

Fraudele dela marină continuă a preocupa guvernul care este ferm hotărât să despăgubească Statul pentru cele circa 52 milioane lei delapidate.

Astfel, defraudatorii au fost puşi în urmărire, unii deferiţi consiliului de război pentru falşuri în acte publice, alţii daţi în sarcina comisiei de reformă sub acuzarea de abateri grave în ceeace priveşte onoarea de militar.

Osebit acestor măsuri, organele în drept au pus sechestre pe averea mobilă, imobilă şi veniturile auxiliare ale inculpaţilor.

Se pare însă că totalitatea sechestrelor nu acoperă suma delapidată.

De unde, un supliment de măsură.

Anume: ministerul armatei având indicaţiuni că s'au înstrăinat de către defraudatori sumi însemnate, — a intervenit prin ministerul finanţelor ca să urmărească... evoluţia averilor unor rude şi unor intimi ai celor învinuiţi.

Sub formă de circulări confidenţiale, sa'u transmis tuturor administraţiilor financiare din ţară, ordine care indicau: investigaţii şi urmăriri în acest scop.

Un atare ordin a sosit şi la Iaşi, şi a fost imediat transmis şefilor de percepţie şi controlori-financiari.

S'au verificat rolurile contribuabililor căutându-se numele indicate de centru, care ar fi putut avea oareca i interes să tăinuiasca câte ceva.

Nu s'a găsit însă nimic dubios.

Singurul ieşan, care poate ar fi putut iniţia autorităţile, un fost ofiţer-marinar stabilit în oraşul nostru, n'a putut fi găsit, deoarece lipseşte de câtva timp din Iaşi.

p. grancea

MORARII FAC OFERTE PRIMARIEI

pentru stabilirea unui nou regim al pînii

D. căpitan Corjescu s'a prezentat aseară delegaţiei permanente a Municipiului, cu diferite propuneri din partea morarilor.

Şi anume:

1) *Moara Moldova* se oferă să pue la dispoziţia primăriei banii necesari pentru ca aceasta din urmă să achiziţioneze, pe proprie socoteală, grâul care urmează să fie măcinat în vederea fabricării pâinii.

Moara se obligă a măcina acest grâu în schimbul sumei de 8000 lei la vagon, bani în care se cuprind şi procentele sumei avansate.

In acest caz pâinea s'ar fabrica de Primărie în cuptoarele Morii Moldova.

A doua propunere ar fi:

Moara să achiziţioneze grâul, care—întrucât priveşte calitatea—să fie recepţionat de o comisiune special numită de Primărie; Moara luindu-şi obligaţiunea să aibă mereu în depozit 200 vagoane grâu; pentru măciniş să se scoată 4000 lei vagonul, iar pâinea să se fabrice în cuptoarele Morii Moldova — primăria şi direcţia Morii urmând să fie egal interesate.

In altă ordine, d-nul Corjescu arată Primăriei din partea Morilor cererea de a se fabrica numai 2 calităţi de făină, extrăgându-se 50 la sută făină albă şi 25 la sută făină neagră. După socotelile făcute, ar urma ca în acest caz pâinea să fie mai bună şi ceva mai eftină.

Dat fiind că propunerile d-lui Corjescu au fost făcute verbal, d-nul Primar P. Bogdan, a cerut oferta scrisă pe care s'o prezinte d-nul Corjescu însoţit de-o delegaţie a Morarilor Faptul se va întâmpla Luni dimineaţă, şi se prea poate că chiar din cursul săptămânii viitoare să se lixeze un nou regim al pânii.

Până atunci Delegaţia a hotărât, în ordin administrativ, ca o comisiune specială să cerceteze zilnic la mori calitatea grâului ce se macină şi a făinii de provenienţă străină. Aceasta, pentrucă precum se ştie calitatea pâinii este în funcţie mai ales de calitatea grâului. Rep.

x **Laboratorul de analize** Dr. Beceanu Piaţa Halei Iaşi, execută în cele mai perfecte condiţiuni, analize complecte de urină. La cerere se pun la dispoziţie vase speciale de colectat urina.

INFORMAŢIUNI

x *Epitropia Sft. Spiridon din Iaşi a expediat d-lui prim ministru Vaida şi d-lor miniştrii Ioaniţescu şi Gusti, telegrame prin care anunţă că se vor închide spitalele şi clinicele, întrucât n'au fost trimise subvenţiile ce se datorează de 5 luni.*

x In Piaţa Neamţ a luat fiinţă cartelul lemnelor de foc care speculează populaţia târgului.

x In curând va apare în localitate un ziar popular de informaţie evreească.

Noua „Gazeta Evreească" anunţă că se va ocupa îndeaproape de toate probleme şi va publica regulat corespondente din toate centrele evreeşti mai importante.

x Se crede că, în cursul săptămânii viitoare, contenciosul ministerului de finanţe se va pronunţa asupra modului în care are a se aplica, la medicii-funcţionari, legea cumulului.

x D. primar P. Bogdan a primit reclamaţiuni contra comunităţii Izraelite care a scumpit cu 2 lei tăiatul unui pui, astfel că preţul fixat azi e 5 lei...

Când perechea de pui se vinde cu 25—30 lei.

x Concursul de admitere în *Academia de Arte Frumoase* din localitate s'a fixat pentru ziua de 10 Oct. curent, pentru a da posibilitatea candidaţilor înscrişi a-şi trece examenele de bacalaureat.

Inscrieri noi se mai primesc până la data de 8 Octombrie a. c.

x Cetăţenii din str. N. Gane şi V. Conta roagă primăria să ordone astuparea găurilor provocate cu prilejul aşezării unui canal.

Zilnic se întâmplă accidente din cauza acelor găuri.

x La gimnaziul din Tg. Frumos se mai găsesc încă locuri în toate clasele.

Doritorii se pot adresa direcţiunei şcoalei.

x Primăria a fost informată că în centrul oraşului, chiar în faţa institutului anatomic, s'a deschis o fabrică de scrumbii afumate.

Mirosul acestei industrii jeneză pe locuitorii din partea locului.

Primăria cercetează.

x Comerciantul Kalman Kelman din str. Moara de Vânt 18 s'a plâns parchetului că, pe când ieşea dintr'o cârciumă din acel cartier, a fost atacat de vecinul său Ghiţă Anton, care l-a bătut şi l-ar fi jefuit de 8800 lei.

x La examenul de bacalaureat din Bacău, unde prezidează d. prof. universitar I. Minea de la Facultatea de litere Iaşi, au căzut la teză 13 candidaţi.

x Azi dimineaţă a lucrat la Primărie o comisiune în vederea ajutoarelor pe care Municipiul le va acorda funcţionarilor săi sinistraţi şi rămaşi în nevoe pe urma inundaţiilor din vara aceasta.

x D. Petre Gheorghiu a fost avansat, prin decret regal, ajutor de grefier la secţia III comercială a Trib. Iaşi.

x Societatea anonimă „Ghiaţa", prin administratorul ei delegat, a făcut parchetului o reclamaţie, arătând că în seara de 29 Septembrie, doi ofiţeri au oprit în strada Aurel Vlaicu o camionetă a societăţii, care era încărcată cu materiale, au forţat pe şofer şi pe omul de serviciu să dea jos materialele în stradă, după care au ridicat camioneta şi pe şofer.

Toate acestea—zice reclamaţia—fără nici un fel de formalitate.

Societatea cere consemnarea faptului, în scop de a da în judecată Ministerul Armatei şi a cere despăgubirile cuvenite.

x Pe când accelleratul Chişinău-Galaţi-Bucureşti No. 75 trecea prin faţa cantonului 45, a surprins pe ceferistul Mitreanu Nichita din serviciul depoului Basarabească, muindu-l complect.

CLĂDIREA NOUILOR CLINICI DELA SPIRIDONIE

Clinica chirurgicală. — Programul unei inaugurări fastuoase

D. prof. Pompilian, arhitectul ministerului instrucţiunii, a fost două zile în localitate şi a vizitat îndeaproape construcţia noilor clinici dela spitalul Sf. Spiridon.

D-sa a luat contact cu d. prof. dr. Râşcanu, prim epitrop al Spiridoniei, hotărând măsurile pentru terminarea şi recepţionarea construcţiei.

S'a dat astfel un termen antreprenorului ca până în ziua de 8 Octombrie să isprăvească complect clinica d-lui profesor dr. Tănăsescu.

Lucrările sunt chiar aproape terminate şi acum se fac ultimile instalări la sălile de operaţii, saloanele bolnavilor, băile fiecărui etaj, etc.

Sosind şi un transport de paturi de la Ministerul Sănătăţii se va purcede de îndată la amenajarea saloanelor pentru bolnavi.

Se aşteaptă ca zilele acestea să sosească şi ascensorul care a fost expediat din Berlin, pentruca clinica d-lui prof. Tănăsescu să fie complectă şi să înceapă a funcţiona.

*

Inaugurarea clinicei va avea loc la sfârşitul lunei Octombriei, în cadrul unei solemnităţi deosebite.

Vor lua parte şi d-nii miniştri Gusti şi Andrei şi probabil şi d. D. R. Ioaniţescu, ministrul muncii şi sănătăţii.

D. prof. N. Costăchescu, preşedintele Senatului, va fi invitat special, pentrucă sub ministeriatul d-sale a dat primele fonduri necesare începerei construcţiei.

P.

Intâmplări din judeţ

Atac banditesc la Tomeşti

Un sătean împuşcat

Legiunea de jandarmi a fost informată că mai mulţi indivizi necunoscuţi, au întâlnit pe înserate la marginea comunei Tomeşti pe săteanul Sălceanu şi s'au năpustit asupra lui cu intenţia de a-l jefui.

S'a încins o luptă în toată regula, unul din răufăcători trăgând trei focuri de revolver asupra săteanului pe care l'a rănit grav.

Şeful de post anchetează.

Incendiu. — Un incendiu a mistuit locuinţa săteanului Onuţă din comuna Brăeşti. Pagubele se cifrează la 30 mii lei.

Copil înecat. — Fetiţa Ecaterina Gh. Radu din Poeni, jucându-se în curte, s'a înecat într'o fântână.

Furturi. — Nucunoscuţi răufăcători, prin rupere de belciuge, au devalizat o cameră a şefului gării Podul-Iloaei.

— De la via d-lui Rusu din Copou, s'au furat cant tăţi insemnate de struguri.

Ştiri poliţieneşti

Accident de automobil

la podul peste Bahlui

Un nou accident de automobil s'a întâmplat ieri după amiază.

Automobilul No. 465 condus de şoferul Ion Pânzaru a dat, la podul dela Bahlui, peste copilul Aron Şae Goldştein din str. Socola No. 8, provocându-i leziuni pe tot corpul.

Şoferul a fost dus la biuroul circulaţiei, unde se face ancheta.

Petrecere şi furt..

Locuitorul Zaharia Strarghe a reclamat poliţiei că, petrecând la hotelul „Moldova" cu femeia Maria Pascaru din str. Uzinei 62, aceasta i-ar fi furat o sumă de bani. Ea este cercetată la poliţie.

—Chelnerul Mitică Gavrilescu din piaţa Sf. Spiridon s'a plâns poliţiei că femeia Tinca Sârbu din şoseaua Galaţi 3, cu care trăeşte în concubinaj, la batjocorât şi l-a părăsit...

— *Un furt* s'a comis astă noapte la locuinţa d-lui Manes Lupu din Mahalaua Sf. Ştefan 12.

Hoţi, rămaşi necunoscuţi, s'au introdus în casă şi au furat un portmoneu cu o sumă de bani.

Şi un incendiu

Un început de incendiu s'a declarat aseară la bodega d-lui Simon Avram din str. Alexandri 16.

Focul a fost localizat înainte de a fi luat proporţii.

Diverse

— Au fost duşi la poliţie Dumitru Rotaru, din com. Ciurea-Iaşi, în urma reclamaţiei d-lui Iancu Iţic din str. Cucu 11, cum că i-ar fi furat nişte unelte.

— Deasemenea este cercetat şi un anume G. Popa, fără domiciliu stabil, acuzat că a furat diferite lucruri dela d. Cridon Petru din str. Crucei.

— In urma unei certe cu bărbatul ei, femeia Olea Dumanisova din str. Malu 8, a încercat să se sinucidă, luând o substanţă otrăvitoare.

Dusă la spital, i s'au dat ajutoare şi e în afară de orice pericol.

Rep.

x **Durerea de bătături** te enervează şi te face uricios. Remediul îl găsiţi în preparatul „ANTICALUS" soluţie şi pomadă. Depozit Farmacia Dr. Rătianu str. Cuza Vodă 48. Marca depusă.

INFORMAŢIUNI

x *Plata pensiilor.*—D. administrator financiar Florescu roagă pe domnii pensionari să nu mai facă nici un fel de ieterveniţii pentru plăţi peste ordinea fixată după alfabet, sau fără justificarea globalului.

Aceasta, întrucât trebue neapărat, să se respecte dispoziţiile Ministerului de Finanţe.

x La Ad-ţia financiară se aşteaptă sosirea a trei inspectori din ministerul finanţelor.

Inspectorii vor rămâne câtva timp în localitate, urmând a instrui funcţionarii fiscali în vederea nouei organizări de încasare a impozitelor.

x Delegaţia permanentă a Municipiului a discutat chestia soclurilor pe care se vor aşeza busturile poetului Eminescu şi prozatorului Creangă în grădina Copou.

Părerea delegaţiei fiind că aceste socluri nu corespund esteticii, lipsindu-le proporţia necesară, s'a însărcinat d-nul arhitect Grumăzescu cu facerea unui raport în care să se prevadă mijloacele de-a se realiza cea plăcut ochilor.

Brutăria
M. EFTOVICI-Iaşi
str. Zugravilor No. 8
urează clientelei sale izraelite, noroc şi prosperitate cu ocazia anului nou.

BOMBA!
Mare ieftinătate
Restaurantul şi Berăria Bragadiru *din Iaşi Piaţa Unirei*
aduce la cunoştinţă că pentru a rezolvi criza financiară a hotărât ieftenirea întregei liste de mâncăruri şi băuturile un preţ de necrezut. *Cu începere dela 3 Octombrie 1932* la dejun şi *până la ora 10 seara* toţi studenţii, funcţionarii şi chiar acei ce găsesc acasă pot lua masa la *Bragadiru cu preţuri foarte reduse.*
Se fac şi abonamente cu *1000 lei lunar,* servindu-se 2 feluri la 12 şi 2 feluri seara, inclusiv pâinea. Curăţenia, preparatul şi serviciul ireproşabil. Cu stimă
Proprietar, **Stănică Cojocaru**

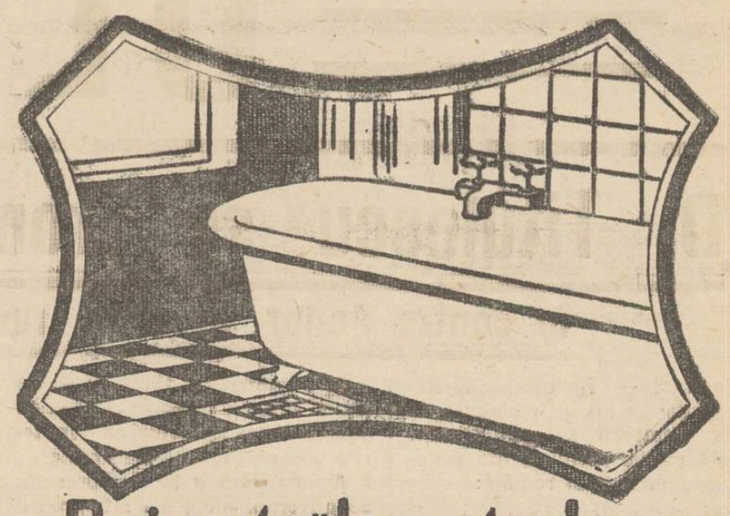

Baia străluceşte de curăţenie!
Puţin VIM curăţă baia, faianţa şi metalele fără a le sgâria.
VIM CURĂŢĂ TOTUL
Veritabilul VIM nu există decât în aceste cutii!
VIM oferit vărsat sau în cutii imitate este o falşificare şi pedepsită ca atare prin codul penal.

Teatrul Phoenix — **TRUPA STRAMER**
Sâmbătă 1 Octombrie Matineu ora 4 jum. cu opereta
Dragoste Parisiană
Duminica 2 Oct. Matineu ora 4 jum. Premieră
De ce fug fetele
Operetă picantă cu dansuri şi muzică. Preţuri reduse.
Sâmbătă 1 Oct. şi Duminică 2 Oct. ora 10 seara
ZILE DE AUR (Goldene teig)
Cântece şi dansuri moderne. Balet. Muzică
Preţuri populare. Începutul la ora 10 jum.

Informaţiuni

x D. **Dr. N. Dabija** radiolog, reîntorcându-se din străinătate şi-a reluat consultaţiile, zilnic dela 12—2 şi 5—8 la laboratorul de Radiologie din str. Sf. Atanase 4.

x D. Vasile Lăzărescu directorul librăriei **„Cartea Românească"** roagă publicul ieşan să i se adreseze cu toată încrederea pentru cărţi şi rechizite şcolare. Se serveşte cinstit şi cu toată atenţiunea.

x La **„Librăria Populară** str. CuzaVodă No. 4 se găsesc toate cărţile de curs primar si secundar.

x Doriţi să aveţi lingerie fină şi eftină? Cumpăraţi sau comandaţi numai la prima sursă, care este **„Lingeria Pollo"** str. Ştefan cel Mare No. 8.

x Doctorul **Panaite Zosin,** str. Armeană 15, consultă zilnic dela 2 la 4.

Vizitaţi atelierul special de blănărie din str. Cuza Vodă No. 62
(In curtea librăriei Socec)
Execută ireproşabil ori ce comenzi în această branşă.
Preţuri convenabile.

MICA PUBLICITATE

INCHIRIERI

DE INCHIRIAT apartament 3 camere, baie complect instalată, bucătărie, spălătorie, str. Armeană No. 9. Sacks.

DE INCHIRIAT în str. Ghica Vodă 41, două apartamente din câte 2 odăi şi bucătărie. Apartamentele se pot contopi şi într'unul singur. Informaţiuni la d. I. Serafimi, str. Sf. Sava 15.

DE INCHIRIAT una cameră mobilată în stradela Albă 9.

DE INCHIRIAT (în totai sau în parte) imobilul din str. Muzelor 24, compus din trei apartamente de câte 3 şi 4 camere, cu bucătării, antreuri, atenanse, lumină electrică, apă, canal etc. In centrul oraşului. A se adresa la proprietară în str. Bărboi 6.

DE INCHIRIAT un apartament în str. Lascar Catargiu No. 27, compus din 5 camere, bucătărie, spălătorie, odaie de serviciu, baie şi atenanse.

DE INCHIRIAT apartament compus din 4 camere. antreu, bucătărie, renovat. Apă, canal, lumină electrică, în strada Sf. Theodor 11.

DE INCHIRIAT două apartamente, bucătărie, apă, lumină, în str. Sf. Athanasie 13 bis. A se adresa la ziar.

DE INCHIRIAT casa Const. Stere, stradela Sărărie 2. Adresaţi-vă Ing. Andriescu-Cale, strada Buzdugan 3.

DE INCHIRIAT cu începere de la Sft. Dumitru 1932 în imob. din Iaşi str. V. Conta No. 6, apartamentele ocupate de: 1) Gh. Ionescu compus din 3 camere şi atenanse. 2) P. Neculau. compus din 3 camere, 3) D. Talpalaru, compus din 2 camere şi bucătărie, 4) D. D. Callus, compus din 3 camere şi atenanse. 5) o pivniţă mare ocupate de Gh. Ionescu. Informaţiuni avocat I. Serafimi str. Sf. Sava No. 15.

DE INCHIRIAT liber imediat 3 prăvălii mari în totai sau în parte, fost ocupate de firma „Rata"; Un local fost Restaurant şi cafenea; una prăvălie în str. Ştefan cel Mare ocupată de firma „Caufman" două camere la subsol, având lumină, apă şi canal, precum şi diferite locuinţe. A se adresa la proprietară str. Gh. Mârzescu 36 etaj)

La Gimnaziul „Alexandru cel Bun" din Iaşi, str. Palat 1, sunt de închiriat patru camere, cu instalaţie lumină electrică şi apă, numai pentru biurouri. A se adresa la şcoală.

DE INCHIRIAT patru camere, hall, parchetate, teracote, baie, bucătărie, odaie de serviciu, atenanse, în stradela Golia 12 la d. avocat Rabinovici, vizibil 11—1 şi 5—6.

VÂNZĂRI

DE VÂNZARE imobilul din str. Vântu No. 19, compus din 3 apartamente. Preţ modest. A se adresa la administraţia ziarului sub K.

UN LOC de vânzare în str. Sărăriei 95.

PIANO marca Blüthner în perfectă stare de vânzare. A se adresa la d. *Profesor* **I. Sibianu** str. Cuza Vodă 42 (în curte la etaj. dreapta).

DE VANZARE casele din str. Asachi No. 8, cu avantaje de plată. DE INCHIRIAT un mic apartament la aceiaşi adresă.

ULTIMA ORĂ

D. Titulescu se pronunţă făţiş

în contra noilor tratative ruso-române

Paris 1 — Agenţia Sud-Est transmite un interview acordat de d. N. Titulescu agenţiei Reuter.

Iată părţile esenţiale din declaraţiile diplomatului român:

— Mă consider obligat a preciza unele fapte. In primul rând declar că nu există român care să vrea, mai mult ca mine, îmbunătăţirea şi intensificarea raporturiior cu Rusia.

Insă, după 8 luni de sforţări ale noastre şi ale Franţei şi Poloniei aliate noastre, n'am putut obţine o formulă care să ne asigure drepturile României. Şi atunci *mă întreb dacă scopul urmărit valorează tulburările politice ce se creiază.*

Sovietele pretind ca România să recunoască cum că Basarabia ar fi un teritoriu litigios. In aceste condiţiuni, ce preţ ni se cere pentru noul pact de ne-agresiune? Şi ce căpătăm ca supliment de securitate?

Ni se stîrbeşte concepţia noastră asupra drepturilor privind Basarabia. Un nou pact, în aceste condiţiuni, *este inferior pactului Briand-Kellog.*

Nu-i exact că România rămâne izolată, dacă vor semna Franţa şi Polonia.

România ar fi mai curând izolata dacă ar accepta clauze din care ar reeşi că chestia Basarabiei nu-i defenitiv rezolvit.

In tratatul din 1920 nu se da Rusiei drept de apel în ce priveşte suveranitatea României asupra teritorului ei, inclusiv Basarabia.

Acuma, fără a fi fost prevenit de guvernul meu, s'a întreprins o nouă acţiune. Eu aveam dreptul să fiu prevenit şi să cunosc orce fapt nou. De ce această ferire de mine? De ce această procedare?

Deaceia am demisionat din toate însărcinările diplomatice; şi-mi menţin punctul de vedere că: Franţa poate semna; însă România trebue să rămie la pactul Briand-Kelog.

In ce priveşte ştirile că voi lua poziţie contra guvernului Vaida, ele sânt falşe. Eu rămân cu dragoste sinceră şi curată pentru ţara mea şi pentru cauza păcii—a încheiat d. Titulescu.

Tratativele cu Rusia

întîmpină dificultăţi

Discuţii şi instrucţiuni transmise în cursul nopţii

Bucureşti 1.— In cercurile guvernamenrale a domnit ieri după amiază, oare care optimism în ce priveşte mersul tratativelor cu Rusia.

Aseară însă chestiunea s'a complicat. S'a primit comunicarea că discuţiile dela Evians cu d. Litvinov, merg greu.

La ora 9 şi jum. seara, d. Vaida a avut o lungă convorbire telefonică cu d. Victor Cădere.

La ora 10 şi jum. s'a întrunit la Ministerul de Externe biroul partidului naţional-ţărănesc (a lipsit d. Iunian). Discuţiile au ţinut până la ora 2 şi jum. noaptea.

S'a comunicat că, — cu toate stăruinţele Franţei şi Poloniei — d Litvinov rezistă la cererile Romăniei. A admis formula română ca bază de discuţie, însă face dificultăţi în chestii de redactare.

D. Cădere, la rândul său, nu admite nici o formulă care ar privi Basarabia ca un pământ litigios.

De'a ministerul de externe, s'au transmis toată noaptea telegrame cifrate cu instrucţiuni pentru delegatul român.

Există însă speranţe că, în curând pactul va putea fi semnat, fără stîrbirea drepturilor Romăniei.

D. Herriot se ocupă deaproape de mersul tratativelor şi a avut ieri o lungă întrevedere cu şeful delegaţiei române.

Scandal politic

la primăria Viena

Viena 1.— O şedinţă foarte agitată s'a ţinut ieri la Consiliul comunal al Vienei.

Intre consilierii naţional-socialişti (hitlerişti) şi cei social-democraţi s'a iscat ceartă şi bătae violentă.

Şedinţa a fost suspendată. Dar bătae a continuat în stradă, căzînd răniţi de ambele părţi. A intervenit poliţia, operînd câteva arestări.

D. MIHALACHE

PLEACĂ ASTĂZI IN STRĂINĂTATE

Bucureşti 1.— In vederea plecării d-lui Mihalache în străinătate, biroul partidului naţional-ţărănesc a ţinut aseară şedinţă, punând la punct problemele principale: conversiunea, chestiunile financiare, alcătuirea bugetului, tratativele cu Rusia etc.

D. Mihalache pleacă astăzi la Paris unde va consulta un medic specialist. Nu se va duce la Londra; în schimb va veni d. Titulescu în Franţa, pentru a-l vizita.

O întâmpinare

Primim:

Domnu'e Director

In ziarul „Opinia" ce cu onoare conduceţi, în numărul din 30 Sept. a. c. este inserat rezultatul unei întruniri ce a avut loc la şcoala de Belle-Arte locală. Cu surprindere constat că în acea întrunire mi s'a făcut deosebita onoare de a fi ales ca membru într'un comitet. Nu am fost prezent; nu am dorit aceasta şi deci refuz indignat această atenţie.

Mulţumindu-vă, primiţi cele mai distinse salutări.

Octav Băncilă

Iaşi 1 Octomb. 1932.

Hitler va fi înlocuit?

la şefia naţional-socialiştilor germani

La Berlin se vorbeşte din nou de boala nervoasă a lui Hitler, cu atât mai mult cu cât acesta n'a mai apărut în public de câteva săptămâni.

Deşi fusese anunţat recent că va lua cuvântul la o manifestaţie naţional-socialistă la Viena şi obţinuse şi viza guvernului austriac, Hitler a fost reprezentat prin aghiotantul său Goebels.

Ziarul „Welt Am Montag" anunţă că amicii politici ai lui Hitler nu mai ascund faptul că şeful lor a avut un şoc nervos şi se găseşte de câtva vreme sub supraveghierea permanentă a medicilor.

Ultimele sale discursuri, în care declara deschis că aşteaptă moartea lui Hindenburg pentru a putea veni la putere, precum şi telegramele trimise condamnaţilor dela Beuthen, sunt considerate ca probe ale crizei nervoase.

De altfel în ultimile sale audienţe la mareşalul Hindenberg, şeful naţional-socialist a vorbit mereu de „o noapte a Sfântului Bartolomeu".

Din ce în ce se vorbeşte tot mai mult de o schimbare la direcţia partidului naţional-socialist. In special Gregor Strasser aspiră să devie şeful partidului.

In ultimile săptămâni s'au publicat câteva biografii ale lui Strasser, în care se arată că este cel mai bun politician din partidul naţional-socialist.

El este comparat chiar cu Stalin, care atâta timp cât a trăit Lenin, n'a avut ambiţia să ocupe primul loc de conducere.

x S'a pus în vânzare No. 1 din „Nu" organ săptămânal de atitudine cetăţenească.

Gazeta „Nu", atrage prin atmosferra de pamflet, gazetă de doctrină şi informaţie socială.

Semnează articole d-nii P. Constantinescu-Iaşi prof. universitar, Lazăr Marcu, Al. Isaccea etc.

x D. Aronovici, a cărui construcţie lângă biserica Sf. Nicolae a provocat atâta discuţie, a intervenit ieri la Primărie în vederea unui acord în baza căruia să-şi întrerupă lucrarea.

D-sa cere 1 milion lei drept despăgubiri (până acum cerea 2 milioane). Urmează să se vadă ultima decizie a guvernului.

ORA 3

Guvernul şi declaraţiile d-lui Titulescu

— D. Vaida, din nou în audienţă la Rege —

Bucureşti 1.— Din cercurile oficiale se anunţă că guvernul a fost penibil impresionat de declaraţiile d-lui Titulescu, prin care i se contestă patriotismul în apărarea intereselor Basarabiei. Aceleaşi cercuri susţin că din declaraţiile ministrului nostru la Londra reiesă ideia că guvernul ar fi chiar trădător de neam.

In ce priveşte plângerea d-lui Titulescu, că a aflat din sursa străină, începerea tratativelor cu Rusia, se precizează că această sursă e d. D nu Cesianu, ministru României la Paris.

*

Cercurile conducătoare ale ministerului de externe, dau următoarea explicaţie în legătura cu declaraţiile d-lui Titulescu.

Atâta vreme cât o acţiune diplomatică este în curs, ministerul de externe nu va face nici o comunicare. Deasemenea ministerul de externe nu va face polemică în jurul acestei chestiuni, considerând orice discuţie profund dăunătoare ţării.

*

D. Vaida a plecat astăzi dimineaţă la Sinaia şi se va prezenta Regelui, pentru a culege impresiile suveranului asupra declaraţiilor d lui Titulescu.

*

Azi dimneaţă a avut loc o lungă convorbire telefonică între d. Madgearu, dela Geneva şi d. Mirto.

D. Madgearu a informat guvernul asupra mersului tratativelor cu d. Litvinov în atmosfera creiată după intervenţia d-lui Herriot.

Un proect de lege

d n iniţiativă parlamentară pentru suspendarea plăţii cuponului

Bucureşti 1 — In şedinţa de astăzi dimineaţă a Camerei d. Modreanu (Iupiş) a depus un proect de lege din iniţiativă parlamentară, semnat de 25 deputaţi, prin care se suspendă pe 5 ani plata în numerar a cuponului datoriei publice.

In acest interval dela 1932—1937, se va putea face plata numai în produse ale solului românesc.

Banii destinaţi pentru plata cupouului să fie utilizaţi pentru plata salariilor şi pensiilor.

S'a intrat apoi în ordinea de zi, discutîndu-se legea conversiunii.

A fi elegant şi bine îmbrăcat

nu este astăzi legat de mari cheltueli căci la

Magazinul TRIUMF

din strada Lăpuşneanu No. 44

puteţi comanda: Costume, Paltoane, demiuri, pardesie etc. din stofele şi furniturile cele mai fine.

Cu preţuri absolut eftine.

Bine asortat în trench coaturi şi pijamale pentru domni şi doamne.

Statele din Mica Antantă

şi conducerea politică a Ungariei

D. Iulius Gömbös

Bucureşti 1.— Ştirea despre încărcinarea d-lui Gömbös cu formarea guvernului maghiar, a provocat vii discuţii în cercurile diplomatice.

Din Geneva se anunţă că Luni sau Marţi se vor întruni acolo reprezintanţii statelor din Mica Antantă, pentru a examina situaţia din Ungaria în legătură cu venirea d-lui Gömbös în fruntea statului.

CUTREMURUL CONTINUĂ IN GRECIA

SPORIND JALEA ŞI RUINA

Belgrad 1.— Alte trei cutremure de pământ s'au resimţit ieri la Salonic, sporind stricăciunile.

Se anunţă că în regiunea sinistrată se menţine puternic un miros de pucioasă şi s'a răspândit o căldură anormală.

Ieri s'au îngropat la Salonic, în două groape comune, 70 noi victime ale cutremuri de alaltăeri.

In comuna Stratomiros s'a săpat o groapă colectivă pentru înhumarea a 40 cadavre. Populaţia s'a împotrivit şi au trebuit să se sape 5 groape, pentru câte 8 morţi.

La Salonic şi în alte localităţi se aud încă gemete sub dărâmături.

Mii de sinistraţi se refugiază spre Atena.

x **Laboratorul de Analize chimice şi Microscopice** Dr. **Rătianu** autorizat de Ministerul Sănătăţei Publice, execută analize complecte de urini, spute, secreţiuni etc. precum şi or ce analize ce interesează Industria, Comerţul şi Higiena alimentiară. Iaşi Cuza-Vodă 48.

Se desfiinţează

Banca de Agricultură

şi Camerele agricole?

Bucureşti 1 — In pregătirea planului de economie, d. ministru G. G. Mironescu examinează problema desfiinţării Băncii de Agricultură. In acest scop duce tratative cu Banca Naţională şi cu d. Roger Auboin.

Pentru Banca de Agricultură este blocată o sumă de 500 milioane lei, — care se eliberează prin desfiinţarea institutiei.

*

Unii membri din comisia instituită de guvern, propun şi desfiinţarea Camerelor agricole.

Reducerea serviciului cuponului

La Geneva, d. Virgil Madgearu face sondagii în scopul de a obţine reducerea serviciului cuponului extern. D. R il dă concurs în acest sc.

Deocamdată tratativele sunt avansate în ce priveşte pe creditorii francezi, şi e vorba să ni se facă o reducere anuală de 150 milioane franci franceji (1 miliard lei).

*

D. Madgearu a avut aseară convorbiri telefonice cu d-nii Vaida şi Mironescu.

Astszi soseşte la Geneva d. prof. Tutuc, aducând proectul de conversiune şi legea unor măsuri financiare urgente, pentru a le prezinta comisiei financiare a Ligii Naţiunilor.

Serbătorirea lui Maxim Gorki

Solemnitatea dela Moscova

Moscova 1.—O serată de gală a avut loc ieri în onoarea marelui romancier Maxim Gorki, cu prilejul împlinirei a 40 ani de activitate literară.

Cu acest prilej i s'a oferit scriitorului distincţia „Ordinul Lenin".

Au rostit cuvântări d-nii Kalinin, H. Barbusse şi alţii.

Inaugurarea cursurilor

Academiei de Muzică

Cu solemnitatea obicinuită, s'a redeschis azi viaţa şcolară la Academia de Muzică şi artă dramatică.

In prezenţa rectorului, a corpului didactic şi a unui mare număr de studente şi studenţi, părintele Andreescu a oficiat serviciul religios, răspunsurile fiind date de corul instituţiei condus (în lipsa d-lui Ciolan) de studentui Elinescu.

In cuvinte bine simţite, părintele Andreescu, omagiază activitatea acestei şcoli

D. Mihai Codreanu, rectorul Academiei, adresându-se tuturor, urează, cu vechea zicătoare moldovenească: la toţi voe bună şi spor la muncă!

După un îndemn către studenţi, d. Codreanu declară deschis anul şcolar.

Profesorii şi studenţii au pornit de îndată la datorie.

DAN

x *La Bârlad* s'a sinucis, cu un glonte de revolver, d-na Georgeta I. Maceanca (str. Dumbrava Roşie). Moartea a fost fulgerătoare. Se pare că-i vorba de neînţelegeri familiare.

x Luni 3 Octombrie se va ţine la vama Iaşi o licitaţie publică pentru vânzarea mai multor colete, cuprinzând ţesături de lână şi bumbac.

INFORMAŢIUNI

x Copii cresc frumoşi şi viguroşi dacă sunt nutriţi cu biscuiţi de miere „Moca". De vânzare numai la MOCA.

x Lacuri de văpsit duşamele mărcile Durax şi Fritze lak, **văpsele** preparate cu Ulei de In dublu fiert marca Asan **eftin şi bun** găsiţi la mag. **„Elefant"**, strada Cuza Vodă 54. 2

x Doctorul **Sebastian Pineles** specializat la Paris şi Viena în boli de copii şi sugaci consultă zilnic 8—10 dim. şi 2—5 d. a. în str. Şcoalei de Arte 9 etaj (lângă soc. Sport şi Muzică).

x Părinţi dacă bănuiţi că voi sau copiii voştri aveţi sângele stricat luaţi neîntârziat **Siropul Iodoferat cu Mercur Werner**; specific, antisifilitic, tonic, depurativ şi curativ. Aprobat de consiliul sanitar superior. Depozit Farmacia Werner Iaşi. 10

x *Crema Khasya* face să dispară ridurile (sbîrciturile) feţei. Depozit Farmacia Polak str. Ştef. cel Mare.

A apărut:

„Cel mai nou Ghid al Iaşului" 250 pagini, 107 clişee şi 2 planuri

N. A. Bogdan: Partea istorică a oraşului Iaşi

C. I. Eremia institutor: Partea Socială

Se găseşte la toate librăriile din oraş şi la chioşcurile de ziare.

Lei 50 exemplarul

DOCTOR

Solo Schreifel

Boli interne, Boli de piele, venerice-syfilis

Raze Ultra-Violete, Diathermie, Microscopie, Analize de singe

Consultaţii toată ziua

Dumineca, numai dimineaţa

str. Anastasie Panu No. 70

(vis-a-vis de Palatul Administrativ)

x **Scăderea veniturilor d-stră nu le veţi simţi făcând cumpărături la mag. „EDUARD".**

Direcţiunea **turneului Ludwig Satz** anunţă publicului că este greşit informat de către un impresar de rea credinţă din localitate contra căruia s'a şi depus o reclamaţie la parchet. că Ludwig Satz ar rămânea în localitate două săptămâni.

Ludwig Satz nu va da decât **două reprezentaţii** acele anunţate de Teatrul „Trianon" după care are angajamente fixe pentru străinătate.

Reclama făcută cu rea credinţă de acel impresar, urmăreşte să strice celor două reprezentaţii anunţate de marele Sats.

Directorul turneului

Samuelly Sandu

W. FINKELSTEIN

AVOCAT

Birou de Notariat

Interpret şi traducător autorizat pentru l. germană

Strada Lăpuşneanu 10

Cons. 8 jum.—9 jum. a. m.

7 jum.—9 jum. p. m.

MAREA SOCIETATE

Hamburg - Amerika Linie

S. A. R.

organizează un frumos voiaj de plăcere spre

ISTANBUL

dela 15—21 Octombrie 1932 cu plecarea din Iaşi.

Cereţi prospecte şi programul de voiaj la Reprezentanţa locală a Soc. Hamburg-Amerika Linie condusă de d-nii Ing. I. Lemel & Al. Lemel—str. Lăpuşneanu 40 —Telefon 192.

Voiaj confortabil. Preţuri moderate

Jean Grünberg

oferă pentru înmormîntări evreieşti

trăsuri lux pe cauciuc

Un cal lei 60

Doi cai „ 100

de la 10 trăsuri în sus numai 50 lei (cu un cal)

x Bătăturile le înlăturaţi sigur cu „Coricol".

Depozit: Farmacia Polak, str. Ştefan cel Mare.

ANUL XXVIII No. 7631

3 LEI EXEMPLARUL

MARȚI 4 OCTOMBRIE 1932

ABONAMENTE

Lei 1000 . .

„ 500

„

ATE

IAȘI.—S

OPINIA

ZIAR POLITIC COTIDIAN

ANUNCIURI
se primesc la toate
AGENȚIILE DE PUBLICITATE
și la
ADMINISTRAȚIA ZIARULUI
Iași. — Strada Lăpușneanu 37

Telefoane: Redacția 391 / Administrația 394 / Serviciul de noapte 367

Fundațiunea „Regele Ferdinand I"
București
Str. Știrbei Vodă 3
(Adm. Dom. Coroanei)

IDEI ȘI FAPTE

Sub cuțitul economiilor

Banca de agricultură și Camerele agricole

Guvernul proectează realizarea unor economii importante D. Mironescu, cerberul dela finanțe, e hotărât să taie în carne vie.

Ne temem însă că această carne va fi tot a bieților plugari, care vor plăti dările cu orice preț, în timp ce rentierii și delapidatorii vor reuși să scape ca prin urechile acului.

Dar ceva mai interesant. In loc să se suprime diurnele de sute milioane, în loc să se suprime energic frauda și abuzul, guvernul proectează—tot în cadrul statului țărănesc probabil, —desființarea băncii de agricultură, precum și a camerelor agricole. Cică la suszisa bancă e blocată suma de 500 milioane lei, iar camerele agricole nu aduc nici un folos plugarului.

Aici se cuvine să deschidem o paranteză: e curios cel puțin, că într'un „stat țărănesc", un guvern național-țărănesc să se gândească cu precădere la posibilitatea desființării unor astfel de instituții.

In fond însă, n'ar exista nici un motiv plauzibil, care ar pleda pentru menținerea lor, în condițiunile, în care funcționează astăzi.

Și banca agriculturii și camerele agricole, au agricol în ele numai numele. In rest? Două instituții parazitare care consumă parale fără a fi adus vre-o ușurare serioasă țărănimei oropsite.

Fiindcă, mă rog care-i plugarul autentic care a obținut dela acea bancă ceva bani? Care-i plugarul autentic care a văzut un ajutor real în concursul celor dela camerele agricole?

Locușoare și onoruri pentru partizani, împrumuturi pentru moșieri, fraude înstrăinări de pământuri?—asta da.

Ajutoare bănești sau cel puțin sfaturi și îndrumări puțin costitoare acordate țăranilor? Nici macar atât. Camerele agricole au avut în genere o cu totul altă menire: acea pe care o au mai toate instituțiile în ființă— căpătuiala și iarăși căpătuială.

Iată dece n'am avea de ridicat nici o obiecțiune, dacă știrea s'ar adeveri și camerele agricole s'ar lichida, odată cu banca agriculturii.

E absurd să nu mai existe astfel de instituții într'un stat țărănesc? Dar e și util; e o economie însemnată e o împuținare a cuiburilor de plasat partizani.

Sau poate credeți Dv, că totul nu e decât un zvon — așa cum zvon a fost ideia înființării statului țărănesc? Și că ilustrele camere agricole vor rămânea în ființă? Nu de alta, dar să nu se aducă cumva vre-o știrbire faimei noastre de țară eminamente agricolă și ca să nu se producă disensiuni în cele 71 de cluburi județene, care au găsit și mai găsesc în camerele agricole un plasament sigur pentru cel puțin zece la sută din totalul agenților electorali?

E tot ce se poate întâmpla într'o țară cu regim ultra-democratic. Și țărănesc pe deasupra...

I. L. BASARABEANU

Actualități politice

EXPLICAȚIILE d-lui Titulescu

și politica țării

In Cameră, d. prim-ministru Vaida — răspunzând interpelărilor recente — a declarat că nu știe precis cauzele demisiei d-lui Titulescu. Bănuește că trebue să fie cauze mai adânci, decât acea superficială că d. Titulescu ar fi nemulțumit de felul cum guvernul a angajat noile tratative cu Rusia.

Foarte susceptibil, d. Titulescu s'a simțit atins de aceste cuvinte, și a dat un răspuns public prin agenția Reuter, declarând că: guvernul face o greșală, nu apără binele interesele țării, și ceia ce caută să obție e mai puțin decât avem acum. Sau, cu alte cuvinte: guvernul e incapabil, nu știe să facă politică externă și primejduește interesele statului!

*

Este foarte gravă această atitudine a d-lui Titulesca. Și având în vedere rolul său de până acum, și raporturile personale internaționale,—este evident că declarațiunea în cauză poate dăuna tratativelor în curs, împiedecând acțiunea României așa cum e te condusă de cabinetul actual.

Urmarea imediată a acestei situațiuni este următoarea alternativă: a) sau se primește imediat demisia d-lui Titulescu; b) sau se retrage guvernul.

Cuvântul consilerului tehnic

D. Roger Auboin, consilier tehnic al Băncii Naționale, a făcut un raport excepțional asupra situației noastre economico-financiare, criticând aspru acțiunea de guvernământ din ultimul an, și concluzând că:

„România suferă, din nenorocire, de metode financiare defectuoase: deficit bugetar cronic, învestiri și cheltueli generale exagerate, lipsă de adevărat credit pe termen scurt, metode care toate duc la o distrugere sistematică a fondurilor de rulment și a capitalurilor lichide".

Vedeți, e tocmai critica pe care de zeci de ani, elementele democratice o fac regimului oligarhic. Un singur lucru s'a jenat d Auboin să adaoge: că se pradă totul în țara românească!

Dacă guvernanții vor înțelege situația, macar acum când le-o strigă în față străinii, să se decidă în fine a retrage — pe cât va vreme — viața țării în granițele naționale. Să facem ispășire politică, administrativă și economico-financiară. Să ne lecuim și să ne moralizăm.

Căci altfel, vom ajunge o periferie mizeră, o colonie nevrednică a capitalismului Apusean.

X.

Un cuvânt pentru „Opinia"

de d. M. Manoilescu

Distinsul fruntaș politic d. Mihail Manoilescu, fost ministru, a vizitat recent nordul Moldovei, participând la unele manifestări cetățenești.

Cu acest prilej, solicitat de un colaborator al ziarului nostru, d. Manoilescu a acordat următorul autograf:

„Opinia" mi-a servit întâi de abecedar; — mai târziu, de abecedar politic.

Poate exista altă gazetă care să mă miște mai mult?

M Manoilescu

SALARIZĂRILE IN FRANȚA

pentru președinte și miniștri

Un ziar parisian a făcut o anchetă asupra felului cum sunt retribuiți președintele republicei și membrii guvernului francez.

S'a aflat astfel că șeful statului încasează în total trei milioane franci anual (20 milioane lei). Suma nu este prea mare dacă se ține seamă de cheltuelile pe care le are președintele republicei care plătește din cele 3 milioane, toate banchetele ce le oferă personal, precum și toate deplasările.

Primul ministru și miniștrii încasează câte 15 mii franci lunar (100.000 lei). Insă membrii guvernului n'au drept să încaseze și diurnă de parlamentari.

Când se întâmplă ca guvernul să nu ție decât 48 ore și au fost cazuri, ministerul de finanțe plătește pe miniștri la fel ca pe muncitori: cu ziua!

In pag. 4-a:

ULTIMA ORA

Capitala Belgiei în întuneric

Am anunțat că zilele acestea un formidabil incendiu a distrus uzina electrică din Bruxelles. Până la instalarea unor motoare provizorii, marele oraș a rămas câteva zile în întuneric. In clișeu, aspectul jalnic al uzinei distruse.

DIN TOATA LUMEA

Buclucurile unui boxer celebru.— Chelnerița Emilia Terzini dela un restaurant englez, a cerut darea în judecată a cunoscutului boxer italian, Primo Carnera. In reclamația introdusă la tribunal, Emilia arată că încă în 1929, în timpul ultimei sale vizite la Londra, boxerul i-a făcut o declarație de dragoste și i-a cerut mâna. Fata a consimțit; de curând a avut loc logodna. Apoi Carnera a părăsit Londra, promițând logodnicei sale că va reveni peste câteva luni.

Au trecut însă trei ani de atunci și logodnicul infidel tot se mai lasă așteptat. Ori dânsa a înțeles să-i rămâie credincioasă tot timpul.

In consecință, reclamanta a cerut ca Primo să fie obligat s'o ieie de nevastă.

S'a lansat citația de rigoare. Dar cel reclamat nu s'a prezentat în ziua sorocită în fața judecătorului. In schimb a adresat o scrisoare tribunalului în care solicită amânarea judecării procesului pentru luna Decembre, invocând—drept motiv—angajamentele sale din Statele Unite. Tribunalul a admis amânarea.

*

Cum se poate evita o sinucidere.— Ziarele vieneze relatează un caz tragi-comic, petrecut recent în orașul Neuban.

Zilele trecute, a descins la un hotel din acel oraș o doamnă tânără, de o frumusețe răpitoare. Doamna s'a înscris sub numele de Greta S., născută în anul 1906, cerând cu insistența să-i se dee o cameră la etaj. Dorința i-a fost respectată și doamna a fost instalată într'o cameră din etajul al II-lea.

Vecinul de cameră al doamnei intrigat mult de apariția ei, și-a permis să se uite prin crăpătura ușii în odaia necunoscutei. Și atunci i se înfățișă o scenă strania. Doamna se baricadase în odaia ei, așezând toate lucrurile în fața ușii.

Omul a adus imediat faptul la cunoștința hotelierului, care și-a dat îndată seamă că e vorba de o încercare de sinucidere. Presupunând că vizitatoare vrea să se arunce prin fereastră în stradă, hotelierul a postat jos pe mai mulți servitori, care țineau întinsă o plapomă. Și într'adevăr, n'a trecut nici un sfert de oră și femeia se aruncă prin fereastră, pentru a cădea... în brațele oamenilor dela hotel.

S'a stabilit apoi că doamna suferă de o gravă boală de nervi.

*

Intr'o barcă peste ocean.— Din Paris se anunță că Alaian Gerbault a întreprins un nou voiaj transoceanic. Gerbault a plecat de astădată singur din Marsilia, cu destinația: insulele Polinesiei.

Precum se știe, Alain Gerbault s'a făcut cunoscut lumii întregi printr'o ispravă, unică în genul ei: a traversat acum câtva timp oceanul tot într'o simplă barcă. Călătoria de atunci a durat aproape trei ani.

O lume imensă i-a făcut o entuziastă manifestație de simpatie la plecare din Marsilia.

*

Disciplină școlară.— Ideile liberale aplicate după război în Germania republicană, slăbesc din an în an, cedînd locul regimului sever din vremea imperiului.

Faptul se observă în toate domeniile, inclusiv pe tărîmul școlar. E caracteristic faptul că Senatul din Hamburg a abrogat toate ordonanțele democratice care s'au publicat după război în chestiuni de disciplină școlară. Astfel, s'a reintrodus pedeapsa cu bataia în școli.

Iată evoluția care se manifestă în Germania, de citâva vreme.

Cronica cinematografică

FILME și ACTORI

Vorbe...

Ieșenii și cinematograful

Publicul ieșean a fost deprins ca un program cinematografic să fie compus din două, trei sau chiar patru filme. Din această cauză proprietarii cinematografelor aduc uneori filme de mâna doua (ca să nu zic proaste) și a căror locațiune să nu coste prea mult.

In modul acesta programul e și prea lung, spectatorii dela reprezentațiile serale, fiind obligați să iasă după orele 2 noaptea.

Ialul e dealtfel aproape singurul oraș cu programe atât de încărcate. Am trecut zilele acestea prin câteva orașe de provincie. Pretutindeni cinematografele dădeau un singur film mare și cu mici complectări.

Nu mai vorbesc de București și de centrele internaționale.

La Paris, Berlin, Londra, programul nu durează mai mult de două ore, cu toate că pe lângă film se mai dau și numere de music-hall, cu muzică și balet.

Cred că publicul ar fi mai mulțumit ca în locul a trei filme slabe, să i se prezinte un singur film bun, complectat cu un desen animat și actualitățile săptămânale care sunt urmărite cu foarte mare interes.

Spectacolul ar fi bun și scurt și ar corespunde vremurilor de astăzi, când se găsesc foarte puțini care să aibă răbdarea să și piardă patru ceasuri la cinematograf.

Proprietarii cinematografelor i șene ar putea cădea de acord pe această chestiune.

I. p.

...și fapte

Un proces al Jeanettei Macdonald

Marea artistă de cinematograf Jeanette Macdonald acceptase să joace la un teatru parizian pe eroina din piesa „Văduva veselă".

Din cauza unui angajament care o rechema la Holywood, artista a amânat reprezentațiile la Paris. Dar nici a doua oară n'a putut să joace din cauza unui alt film ce-l turna.

Cum impresarii încheiaseră angajamentul pentru suma de 750.000 franci (cinci milioane lei) și făcuseră în acest scop toate pregătirile, au acționat'o în judecată pe Jeanette Macdonald cerând un

(Continuarea în pagina II-a)

EXAMENELE DE CAPACITATE

ȘI DEFECTELE LOR

Suplinirile în învățământ

de *Alex. Lavrence*
profesor

Ceia ce am spus despre bacalaureat, într'un articol anterior, poate fi aplicat și examenelor de capacitate. Dar nu-i lipsit de interes să consemnez următoarea povestire pe care mi a făcut-o un voiajor comercial sosit de prin Belgrad:

— Vin din Belgrad unde s'au ținut examenele de capacitate. Am auzit că acolo se fac multe gheșefturi cu ocazia acestor examene. Dacă faptul o fi adevărat, nu știu. Dar un lucru pot să-ți spun: că și la hotelul unde am tras și la restaurantul unde mâncam mi se părea că mă găseam în lupanare. Gesturile și gumele ce se schimbau între unii profesori și unele candidate nu erau văzute și auzite pe timpuri nici într'un café chantan. De ce atâta lipsă de discreție?

La universitatea din Skoplie e o mare debandadă. Toți profesorii se țin de politică, pretinzând că numai ei, intelectualii, sunt capabili să guverneze țara. Rezultatul e că multe studente nu învață mai nimic. Insă capacitatea, natural, e un mare eveniment în viața unei licențiate.

Iar examenile sunt de așa natură că poți să șicanezi chiar pe cea mai deșteaptă fată.

*

Intre altele, capacitatea are rău că dă pretenție celor ce au obținut-o să se crează absolut îndreptățiți la o poziție pe seama bugetului public.

Cei ce au obținut licența au trecut prin școlile statului și statul, — lucru curios, — nu are încredere în diplomele acordate de instituțiile sale! Politicienii nu se gândesc că dacă un student a putut trece universitatea fără să fie preparat, tot așa poate să treacă și capacitatea!

Daca statul vrea profesori bine preparați, nu-i nevoie de examene de capacitate; ci n'are decât să ceară profesorilor și studenților să vie regulat la cursuri, și să nu aranjeze programe supra-încărcate.

Capacitatea cere profesorului să se deplaseze; deci pentru un timp nu-și face cursurile. La începutul anului, mulți profesori de liceu sunt absenți din cauză că sunt plecați din oraș pentru bacalaureat. In acest timp elevii și studenții nu pot lucra serios.

Cea mai mare reformă în învățământ se va produce în ziua când se vor găsi legislatori care vor pune capăt absențelor profesorilor, precum și suplinirilor. Când un profesor începe să absenteze de la școală pentru orce motiv, e timp să fie destituit, afară de cazul când poate dovedi că a fost bolnav în pat. Nici politica nici studiile, n'ar trebui să-i dee voe unui profesor să pue suplinitor ch ar pentru un scurt timp (și sunt unii care își pun suplinitor pentru 30 de ani de zile!). Ce nerușinare și batjocură de a fi suplinit de un altul căruia îi plătești 1000 de lei pentru un post ce-ți aduce 10,000 de lei. Și sunt și profesori care angajează asistenți ca să le facă munca lor proprie și deci nu plătesc din buzunar nimica. Și nici un protest de nicăieri.

Această metodă e așa de des practicată în ziua de astăzi, încât nici nu-i considerată ca incorectitudine.

Toți acei care susțin că suplinirea are o justificație, aș vrea să știu ce atitudine ar lua dacă deplidă servitoarea lor, plătită o mie de lei lunar, le-ar aduce, spre a fi suplinită pentru câți va ani de zile, o fetiță căreia servitoarea i-ar da 200 de lei pe lună! Răspunul întotdeauna e: „Asta-i altă chestie". Ba nu-i nici o diferență; numai că trăim într'o epocă în care incorectitudinea nu se mai chiamă așa, dacă e perpetrată de un... intelectual politician.

Știu că intelectualii sunt datornici să se sacrifice pentru țara lor; dar bieții au muncit destul pentru patrie, așa că Statul nu ar mai trebui să aibă vr'o pretenție de la dânșii...

ANCHETE LOCALE

DIN IAȘUL «PITORESC»

— Strada Ciurchi și podul Bucșinescu —

Strada Ciurchi începe de lângă Abator și se isprăvește la podul Bucșinescu,—are o lungime de 2 km., pavată sub primariatul d-lui Toma și iluminată electric pe jumătate; restul e întuneric, pentru ca pungașii să se poată refugia în liniște pe șesul Țuțorei după „loviturile" de rigoare.

Arteră principală de legătură între oraș și Abator, Aviație, Fabrica de cărămidă, postav etc., nu are altă pază în timpul nopței de cât cânii locatarilor, căci singurul gardist își are „pontul" în Podu Bucșinescu.

Strada, de alt-fel se menține „curată", căci odată la 2—3 Sâmbete apare câte o echipă de podari cari adună praful sau noroiul în grămezi, ce sunt împrăștiate din nou adoua zi de căruțe, camioane etc. cari circulă permanent.

Pe vremuri ciurchenii erau vestiții electori ai colegiului al III-lea și bine văzuți mai ales de răposatul Sandu Râșcanu, căci atunci când era vorba de alegeri, cel însemnat pe spate cu tibișiru', era luat în primire de la ușa secției de vot și condus cu... targa, până la spitalul Sf. Spiridon.

Astă-zi ciurchenii sunt cei mai pașnic, ce-i drept se încinge când și când câte o mică discuție „parlamentară", dar se localizează repede.

Aerul pe această stradă e mai curat pe înserate și parfumat chiar de miresmele...cisternelor serviciului barometric, ce trec în convoi pe Bulevardul Brătianu („Techirghiolul patrupedelor care furnizează faimoasele „jamboane de Praga").

Noaptea e o plăcere să asculți serenade din „Armonică" date de tinerii Ciurcheni și însoțite de chiote până după miezul nopței, după care totul intră în liniște, afară numai de faptul că unele auto camioane încep a trece pe la 2 jum. în viteză de 50 km., în cât trezit din somn, ai impresia unui cutremur de pământ.

Tot pe această bine cuvântată stradă își au debușeul de desfacere câți-va brutari, cari în zorii zilei sau pe întunecate distribue la cele 7—8 cărciume pentru consumația locatarilor, o pâine, cleioasă crudă, neagră, acră de multe ori fără etichete (spre a nu se putea cunoaște provenința) și cu timbre aplicate de 2—3 ori până când prin uzură, nu se mai cunosc.

*

Am pomenit mai sus de așa zisul Pd. Bucșinescu, de fapt nu'i de cât o porțiune din str. Vasile Lupu iar denumirea a rămas de pe vremuri când în adevăr a existat un pod, probabil peste Calcaina.

Acest centru „Comercial" ignorat de cei ce ar trebui să-l cunoască, posedă pe o rază numai

(Continuarea în pagina II-a)

Căminul de studente
al Societăţii Ortodoxe Naţionale
Iaşi.—str. Lascar Catargi 20
Taxa pentru pensiune completă 15.000 lei
Plata în RATE LUNARE
Inscrieri zilnice. Direcţ'unea

Crema Mony este cea mai fină marca pentru înfrumuseţarea feţei.
Crema Mony este secretul Doamnelor frumoase
Crema Mony este preparată din substanţe inalterabile şi nevătămătoare.
Crema Mony întinereşte pielea dându-i un aspect proaspăt şi catifelat.
Crema Mony se întrebuinţează cu mare succes contra pistruilor, petelor de ficat, sarcini, bubuliţe, coşuri, erupţiuni şi crăpături ale pielei şi a buzelor provenite din vânt sau orice cauze; asigură în scurt timp efectul dorit.
Depozit general : Farmacia Curţei Regale FRAŢII Dr. KONYA

Becuri ELECTRICE garantate, Toate voltagele mărcile TUNGSRAM, PHILIPS, WOLFRAM, OSRAM etc.
Cumpăraţi cu preţurile fabricei la Depozitul General
Zaharia Weiss, Piaţa Unirei

Publicaţiune

Comitetul şcolar al liceului Naţional din Iaşi str. Academiei No. 4 aduce la cunoştinţă că va ţine licitaţie publică în ziua de 22 Octombrie 1932 ora 9 a. m. în cancelaria liceului pentru : 1) Darea în întreprindere a bufetului din curtea liceului. 2) Vinderea unei cantităţi de tablă veche. 3) Procurarea de pâine, carne, coloniale, brânzeturi, legume, zarzavaturi şi fructe necesare cămănului acestui liceu pentru anul şcolar 1932 | 1933.

Caetele de sarcini precum şi orice alte informaţiuni se pot obţine în orele de birou la secretariat.

Articolele 88—110 din Legea Contabilităţii Publice şi 31—53 din regulamentul Oficiului Central de Licitaţii se aplică la această licitaţie. COMITETUL

DOCTOR
V. A. Berghiner
Fost Intern şi Asistent Universitar
BOLI INTERNE şi BOLI DE FEMEI
17 ani de practică
Iaşi—Str. Săulescu No. 2
Telefon 437
Consult. 8—12 şi 2—6

DOCTORUL
C. GANCEVICI
Medic primar al Sanatoriului BARNOVA
în timpul verii va da consultaţiile pentru
BOALE DE PIEPT
Luni, Miercuri, Vineri, începând de la ora 12 a. m.
IAŞI—PIAŢA HALEI
(Farmacia Beceanu)

DOCTOR
L. JACOBY
Specializat la Paris
BOLI de COPII şi SUGARI
Boli Interne
Raze ultra-violete
Consult : 3—7 p. m.
Str. Ştefan cel Mare No. 29

DOCTOR
M. MATASARU
Specializat la Paris—fost asistent de spital la Paris
Boli Interne:
INIMA, PLĂMÂNI
şi tratamentul tuberculozei pulmonare cu Pneumatorax artificial
Str. Mărzescu 16 (parter)
Cons. 9—10 a. m. şi 3—6 p.m.

DOCTOR
Mendel Avram
— Medic de spital —
Consultă zilnic între 8—10 dimineaţa şi 3—7 p. m.
BOLI CHIRURGICALE, BOLI DE FEMEI, NAŞTERI, VENERICE
Iaşi, str. Costache Negri 15
Deasupra farmaciei Margulies)

DOCTORUL
R. DAMSKER
str. Ghica-Vodă No. 44-46
consultă zilnic
MEDICINA INTERNA
SIFILIS şi GENITO-URINARE
Diathermie şi băi de lumină
între orile 8-11 a. m. şi 3-7 p. m.

DURERI CHINUITOARE

ALINA TESTA VINDECĂ ORI CE DURERI DATORITE GRIPEI NEVRALGIILOR RĂCELEI

Dr. Leon Ballif
Boli nervoase
Consult. 5—7
Str. Cuza Vodă 23.
(colţ cu str. Armeană)

Iată o informaţie care va avea darul să placă la o mulţime de oameni ce aveau gânduri foarte negre. Această informaţie de altfel cunoscută de un mare număr de persoane este azi de necontestat. Scurgerile, cistita, prostatita şi stricturile şi-au găsit remediul. *Pageolul* este azi antisepticul şi descongestionantul cel mai eficace al blenoragiei şi complicaţiunilor sale. Microbii cei unde sar ei la suprafaţă sau în ţesături, sunt distruşi şi eliminaţi prin întrebuinţarea *Pageolului*.

Acţiunea binefăcătoare a Pageolului este atât de precisă că renumitul specialist doctorul Ott, fost medic şef al spitalelor militare din Franţa, afirmă că azi singurul refăcător şi curăţitor radical, sigur şi rapid al căilor genito-urinare este Pageolul.

Se găseşte de vânzare la farmacii şi droguerii.

Romania
Corpul Portărelior Trib. Iaşi
Publicaţiune No. 484
Anul 1932 luna Sept. 22

Se publică spre cunoştinţa generală că conform adresei d-lui jude ocol 1 Urb. Iaşi No. 32397 | 1932 se va vinde prin licitaţie publică în ziua de 6 Octombrie 1932 ora 10 a. m. averea mobilă sequestrată cu procesul-verbal No. 2992 | 1932 dela Osias Segall din Iaşi str. Cuza Vodă 85, la pretenţia d-lui A. G. Ston din Iaş averea compusă din 4 dulapuri galanterie din care unul culoare sable cu 4 uşi geamuri de sticlă şi 3 în culoare gris cu câte două uşi de sticlă, una tejghe vopsită gris, toate în lemn de brad.

Vânzarea se va face în Iaşi str. Cuza Vodă 85 magazinului debitorului pe bani gata şi în asistenţa d-lui comisar respectiv.

Secretar, D. Stancov
Şef Portărei, Banali

Eliberarea unui deţinut celebru

Zilele trecute a fost eliberat din închisoarea Moxatovsk din Varşovia deţinutul Pavel Latâşenco-Smaragd.

Puţini îşi aduc aminte de procesul celebru al acestui om.

In urmă cu zece ani, arhimandritul Smaragd, rectorul seminarului din Holmsc, a ucis cu un glonte de revolver pe mitropolitul Varşoviei şi al Poloniei, Gheorghe.

Arhimandritul criminal s'a predat apoi autorităţilor, declarând că l'a omorât pe mitropolit pentrucă acesta a consimţit la autocefalia bisericii ortodoxe din Polonia.

Smaragd a fost condamnat la 12 ani închisoare, pedeapsa fiind apoi redusă cu trei ani.

Aceasta e povestea lui Pavel Latâşenco.

Mai mulţi ucranieni din Varşovia au format un comitet, care va avea să îngrijească de soarta fostului arhimandrit. S'a cerut viza guvernului cehoslovac şi încuviinţarea ca Pavel Latâşenco să-şi aleagă domiciliul la Praga. Deocamdată s'a închiriat o vilă în apropiere de Varşovia, unde Latâşescu e înconjurat de credincioşi devotaţi şi îngrijit de aceştia cu o dragoste excesivă.

Informaţiuni

x Ultima perfecţiune a maşinei de scris *„Remington" portable* a sosit la reprezentanţa pentru Iaşi **„Cartea Românească"** str. Lăpuşneanu 6.

x Doriţi să aveţi lingerie fină şi eftină ? Cumpăraţi sau comandaţi numai la prima sursă, care este **„Lingeria Polio"** str. Ştefan cel Mare No. 8.

x Doctorul **Panaite Zosin**, str. Armeană 15, consultă zilnic dela 2 la 4.

x Parfumeria **„Elefant"** strada Cuza Vodă No. 54, cu un asortiment bogat în articole de parfumerie şi tualetă vinde cel mai eftin. 3

x **Librăria Populară** str. Cuza Vodă No. 4 vinde rechizitele şcolare cu preţuri ce desfid orice concurenţă. 1

x D. **Dr. N. Dabija** radiolog reîntorcându-se din străinătate şi-a reluat consultaţiile, zilnic dela 12—2 şi 5—8 la laboratorul de Radiologie din str. Sf. Atanase 4.

x *Frumuseţea* e una din cele mai puternice arme ale femeei. Crema de zi *Khasya* vă face şi vă menţine frumoase. Depozit: Farmacia Polak, str. Ştefan cel Mare.

x **Bătăturile le înlăturaţi sigur** cu „Coricol".

Depozit : **Farmacia Polak**, str. Ştefan cel Mare.

x Muştele, gândacii de bucătărie, ploşniţele şi şoarecii propagă toate infecţiunile, căutaţi a le distruge prin toate mijloacele ; întrebuinţând **Esenţa de Crisanteme, Cafardine, Ratopax** etc. etc. De vânzare la Parfumerii. Depozit Farmacia Werner Iaşi. 11

Evrei !

Procuraţi-vă un *Mahzor complect*, tradus în româneşte de Şef rabin Dr. M. Thenen. —Roş Haşana şi Iom-Kipur, într'un singur volum de 580 pagini, elegant tipărit şi legat. Rugăciunile aranjate în şir, fără nevoie de răsfoire La Iaşi cartea se află de vânzare la: Libr. Socec str. Cuza-Vodă Libr. Hachette str. Lapuşneanu, D. Herzberg, str. C. Negri şi Herş Starck, str. Stihi 14, „Librăria Universală" str. Ştefan cel Mare 8

Un soldat din Iaşi împuşcă o fată la Buzău

O dramă pasională s'a petrecut la Buzău, eroul fiind un soldat dela o unitate ieşeană.

D-şoara Florica R. Nicolai din str. Claus Călin era de mai multă vreme în dragoste cu tânărul Petre Cărbuneanu, soldat în regimentul de cale ferată Iaşi.

Aflând că iubita lui e pe cale de a se logodi cu altul, militarul plecând în concediu acasă i-a cerut explicaţii. Deşi fata a declarat că nu se logodeşte cu altul. Cărbuneanu nu s'a liniştit şi ducându-se a doua oară la ea a împuşcat-o, trăgând patru gloanţe asupra ei, din care numai unul singur a nimerit'o.

In stare gravă victima a fost transportată la spital, iar criminalul arestat, după o urmărire plină de peripeţii.

FILME ŞI ACTORI

(Continuarea din pagina I-a)

milion franci despăgubiri, adică şase milioane jumătate lei.

Procesul se va dezbate zilele acestea în faţa Tribunalului Senei.

Paula Illery într'un nou film

Tânăra noastră artistă Paula Illery (Iliescu) a fost lansată de regisorul francez René Clair în filmul „Sous les toits de Paris". De atunci ea n'a mai avut apariţii interesante în cinema.

Iată că acum acelaş regisor — cu mare renume în Franţa — a angajat'o pentru unul din rolurile principale din noul său film „14 Iulie".

Diferite ştiri

— *La Paris* s'a prezentat un nou film, din producţia sovietică „Drumul vieţii", care a avut un mare succes şi la Berlin.

Filmul a fost prezentat în cadrul unui spectacol de gală la fostul teatru „Pigalle", iar critica este elogioasă faţă de noua producţie rusă.

— *Maurice Chevalier*, înainte de a se înapoia în America, a dat la Paris un spectacol în folosul dispensarului care-i poartă numele.

Cu acest prilej Chevalier a arătat că pe când era tânăr şi se afla internat în spital, îşi propusese că atunci când va dispune de bani, să creeze o casă medicală pentru cei nevoiaşi.

— *Dublingul* face progrese. La Paris se reprezintă actualmente numeroase filme germane cu actori nemţi, care sunt înlocuiţi la vorbă cu actori francezi.

Bibliografie

A apărut: *„Cel mai nou ghid al Iaşului"*, cu o parte istorică de N. A. Bogdan şi partea socială de C. I. Eremia. 107 ilustraţiuni şi 2 planuri. Editura „Damaschin" str. Sărărie No. 61 Iaşi. Ediţia obişnuită, preţul 50 lei.

Lucrările Parlamentului

2 Octombrie

CAMERA. — Se continuă discuţia la legea conversiunii. Vorbesc d-nii Anibal Teodorescu, Imre Retti, col. Neculce.

D. dr. Lupu cere extinderea conversiunii, inflaţie monetară şi acordarea unui moratoriu.

D-nii *Penescu* şi *Mirchie*, partizani ai d-lui Iunian, combat proiectul.

*

SENATUL n'a ţinut şedinţă.

x Doctorul **BRENER** *specialist mamoş*, boli de femei, consultaţii de la 2 până la 4 p. m.

DIN IAŞUL „PITORESC"

(Continuarea din pagina I-a)

de 50 metri două-sprezece băcănii, şase cârciumi, două cafenele, două „cofetării", patru frizerii, două debite de tutun, căsăpie, brutărie şi două Lipovenci cu sămânţă de dovleac (aperitivul şi desertul celor ce'şi iau „masa" da'n picioarele în mijlocul străzei.

Dimineaţa, de-a lungul fostelor trotuare de pe Bulevardul Brătianu se formează un fel de târg Ad-hoc, unde ţăranii îşi desfac produse alimentare — Joia şi Dumineca însă, îţi face impresia unui mic Iarmaroc.

Eu socot că, cu putinţă cheltuială, dar cu multă bună voinţă, s'ar putea amenaja o mică piaţă confortabilă de unde s'ar alimenta populaţia pe o rază de cel puţin un km.

Pe aici trotuarele sunt inexistente pentru pietoni, căci sunt ocupate de negustori cu mărfuri etalate într'un amestec ciudat de produse: putini cu scrumbii, făină de grâu, catran, grăunţe, ceapă, văpsele, cartofi, piatră vânătă, masline etc.

Uitasem să adaug, două depozite de fân care constitue un pericol permanent de incendiu, vr'o două trei maghernite de fructe şi legume şi cinci locaturi de desfacere a pâinei, afară de brutărie (Fabrică).

Peste toate aceste alimente, mişună roiuri de muşte în aşa fel că nu poţi distinge uneori pâinea albă de cea neagră ; cât despre fructe, nu le ghiceşti de cât de aproape.

Mă mir că febra tifoidă face prea puţine ravagii faţă de concursul şi propaganda muştelor germinate în gunoaele depe şesul Bulargei şi venite în roiuri să se alimenteze la Podu-Bucşinescu.

Gh. Ciurchianu

MANEVRELE REGALE

M. S. Regele urmăreşte operaţiile

Roman 3. — Ieri dimineaţă la ora 9, M. S. Regele a sosit la Roman, fiind salutat în gară de şefii autorităţilor locale şi de d-nii mareşal Presan, general Gorski, general Paul Anghelescu etc.

Suveranul a fost condus la catedrala Episcopiei unde P. S. S. episcopul Lucian Triteanu a oficiat un Te-Deum. Apoi Regele s'a dus la seminarul „Sf. Gheorghe" unde sânt instalate birourile militare. La ora 11 şi jum. Regele a plecat pe câmpul de manevre însoţit de d. general Samsonovici miaistrul armatei, mareşalul Presan, R. Irimescu subsecretarul aviaţiei etc. D. general Gorski a dat Suveranului explicaţii asupra planului de operaţii.

La ora 1 p. m. s'a servit dejunul pe câmpul Davideni, în lunca Moldovei.

După masă, operaţiile au continuat până la ora 6 când Regele s'a înapoiat în Roman.

Manevrele se desfăşoară între Piatra Neamţ—Roman—Fălticeni —Botoşani.

Accesul ziariştilor este de data aceasta oprit, fiind vorba de manevre de cadre. In schimb, se dau pentru public comunicate oficiale.

INTRE DOUA ORARII...

Revenirea la orarul de iarnă — Mici dezorientări şi încurcături

Revenirea la orarul de iarnă a provocat câteva mici încurcături în localitate, întrucât unii au întâles să dea ceasul înapoi în ziua de 1 Octombrie şi nu în noaptea de 1 spre 2 Octombrie cum trebuia în realitate.

Astfel la un liceu din localitate, elevii veniţi Sâmbătă dimineaţă la şcoală au găsit ceasul dat înapoi, iar cursurile au început de fapt la orele 9 şi s'au terminat la 2.

Chiar şi ceasornicele de pe str. Lăpuşneanu au fost date îndărăt încă de Sâmbătă dimineaţă.

Ceasornicele Iaşului care şi în mod normal nu se potrivesc de fel, încurcau complect trecătorii de pe diferite străzi.

Din aceleaşi cauze la administraţia financiară, comisiunea apelurilor fiscale şi-a început lucrările la orele 10, în loc de 9.

*

Principalele ceasornice publice, dela Mitropolie, Palatul de Justiţie, gară etc., au fost date înapoi Sâmbătă noaptea exact la orele 1.

Localurile de consumaţie au fost şi ele punctuale în schimbarea orei, căci erau în câştig cu un ceas, putând ţine deschis până la 3 noaptea (a orei de vară) în loc de 2.

*

Foarte mulţi ieşeni însă au uitat să schimbe ceasul Sâmbătă noaptea, aşa că s'au trezit Duminică dimineaţă după orarul vechi.

Numeroase întâlniri, comerciale şi... sentimentale, fixate dinainte pentru Duminică dimineaţă, au ratat în mare parte, unii venind la rendez-vous după ora veche şi alţii după ora nouă.

*

O scenă nostimă a avut loc în acest sens între un tânăr avocat ieşean şi o domnişoară care-şi fixaseră întâlnire pentru ieri la orele 11 dimineaţă în Piaţa Unirei.

El venise după ora veche, ea după cea nouă.

Când s'au văzut, avocatul înfurat îi arăta ceasul său care arăta 12.

Domnişoara îi atrase atenţia că în cursul nopţii s'a schimbat orarul.

— „Bine, bine, dar noi am fixat întâlnirea după ora veche" — replică tânărul.

In cele din urmă vinovatul a fost găsit: guvernul care a fericit ţara cu orare speciale pentru fiecare anotimp... P.

O FEMEE

se aruncă în faţa trenului

O sinucidere s'a întâmplat ieri în gara Ghidighici.

O femeie necunoscută s'a aruncat sub roţile trenului No. 705 şi a fost ucisă.

Se fac cercetări pentru a se stabili identitatea sinucigaşei.

Spectacolele zilei

Unde mergem astăzi?..

3 Octombrie

Teatrul Naţional.— Relache.

Teatrul Cinema Trianon. — *„Obraznicul"*, comedie muzicală cu Willy Fritch, Camila Horn şi Ralph Arthur Robert; *am ucis !* cu Lionel Barrimore şi Nancy Caroll; şi un jurnal sonor Paramount.

Cinema Sidoli.—*„Intre două femei"*, tragedie cu John Bohlesi şi Louis Wilson ; *„O noapte fără pauză"*, cu Siegfried Arno, Camila Horn, Paul Richter şi Ida Wurt; şi jurnalul sonor Mowietone.

Cinema Ghelţer. — *Relache.*

Teatrul Phönix. — *Relache.*

Circul Kludsky—(str. Uzinei colţ cu Săulescu). — Reprezentaţie de gală, cu menajerie extraordinară.

Grădina Picadily. — Circul „Leontini".

Strandul Iaşului, (strada Palat). Distracţii în aer liber: canotaj, tenis, dans, exerciţii gimnastice. Bufet bine asortat.

Sportul ieşan

CAMPIONATELE DE FOOT-BALL

Ieri la parcul sportiv, matchurile pentru campionatul districtului, au atras un numeros public.

Întâlnirea dintre „Concordia" şi „Generala" s'a terminat cu 5—0 pentru concordişti. Matchul nu s'a jucat complect, deoarece Generala s'a retras depe teren la sfârşitul primei reprize. Punctele au fost marcate de Cohn (3) şi Frank (2). Au jucat bine : Bolohan, Cohn şi Bogdan, iar la Generala: Melciu şi Botez.

Al doilea match între „Unirea C. F. R." şi „Textila" a decurs într'un tempo rapid. Unirea C. F. R. a câtigat cu 2 (1—1).

In prima repriză scorul este deschis de Textila prin Şmil. Un penalty la poarta Unirei C. F. R. este ratat de Pipa.

Spre sfârşitul reprizei, Bartolomeu I egalează din apropierea porţei lui Vasilevschi.

In repriza secundă păşcănenii domină, reuşind să obţie punctul victorios prin Vitner. Textila încheagă câteva atacuri periculoase, dar rateză regulat în faţa porţei adversarilor. Au pierdut partida din cauza hafilor care au jucat foarte slab.

La Textila a jucat bine: Vasilewschi, Fleaca, Ciobanu şi Liwewschi, iar la Unirea: Turcinsch, Klaus, Vanic şi Bartolomeu I. Arbitrajul d-lui Ianovici a mulţumit ambele echipei. *Nanu*

INFORMAŢIUNI

x *D. colonel Paul Teodorescu, comandantul regimentului VI „Mihai Viteazul", a fost avansat general şi numit ataşat militar pe lângă legaţia noastră din Paris.*

x **Decese** — Ieri a încetat subit din viaţă, la Bucureşti, în urma unui acces de cord, generalul de corp de armată T. Râmniceanu, fost adjutant al Regelui Carol I şi fost şef al Casei militare a Regelui Ferdinand.

x Curtea cu Juri judecă azi procesul de loviri cauzatoare de moarte intentat săteanului N. C. Grecu; şi procesul de pruncucidere intentat fetei Dochiţa Soldea.

x Tribunalul a respins acţiunea în refere introdusă de soţii Aranovici contra Primăriei Iaşi, spre a le da autorizarea de a continua construcţiile începute pe parcelele din dosul bisericei Sft. Necu'ae-Domnesc.

x D. prof. Petre Andrei, subsecretar de stat la ministerul de instrucţiunii a fost ieri în localitate.

Azi dimineaţă d-sa a plecat la Vaslui, iar diseară se întoarce la Bucureşti.

x In str. Eminescu 6, s'a găsit un copil de sex femenin, ca de 2 luni. Copilul a fost predat maternităţii.

x In arestul Siguranţei se află depuşi : studentul în drept Glaser din str. Lozonschi şi câteva tinere fete.

Studentul Glaser a fost ridicat de pe stradă. Ulterior s'a făcut o descindere la locuinţa părinţilor săi.

x Finala concursului de tennis organizat de *„Tennis-Club-Iaşi"* s'a jucat Sâmbătă 1 şi Duminică 2 Oct. între finaliştii ieşeni d-nii I. Plăcinţeanu şi I. Dizmacek. Campionatul a fost câştigat de dl. Plăcinţeanu cu 2-6, 4-6, 6-3, 7-5, 6-2.

D. prof. I. Petrovici
în partidul gogist
Va lua conducerea organizațiilor din Moldova — Înțelegerea cu d. Goga

La București a avut loc zilele acestea o întrevederea între d-nii Octavian Goga și prof. I. Petrovici, cu care prilej s'a hotărît în mod definitiv intrarea profesorului ieșan în partidul național-agrar. Chestiunea va deveni publică la 15 Octombrie, când d. Ion Petrovici va fi numit șeful organizațiilor gogiste din Moldova.

D. prof. Florin Sion va fi chemat zilele acestea la București, pentruca împreună cu d. Goga să găsească modalitatea de a ceda președinția.

In cursul lunei Noembrie, d-nii Goga și Petrovici vor face un turneu în Basarabia și Moldova pentru organizarea partidului.

---

x Ați întrebuințat **Crema de lăcrămioare ?** Ea este emulsie vegetală cu parfum natural de lăcrămioare, ușor absorbită de piele dându-i hrana indispensabilă și făcând-o catifelată, suavă, parfumată. Depozit: Farmacia Dr. Beceanu Piața Halei Iași.

„Lepădarea de prunci", — o profesiune!
Ocupațiile unei ieșence. — Două arestări

O chestiune foarte gravă se află în cercetarea autorităților polițienești.

Un prunc lepădat

Azi dimineață pe când gardianul public din str. Eminescu își făcea revizia postului, a zărit în dreptul casei cu No. 6 un prunc în etate de vreo două luni.

Cazul a fost adus la cunoștința poliției, iar d. Bobeică șeful circ. a treia împreună cu d. comisar Ciuceanu, au început cercetări pentru a găsi pe femeia care a lepădat prunculu.

O meserie neobișnuită

Inainte cu câteva zile, poliția ieșană fusese informată că femeia Efimia Ciobanu din str. Robilor No. 11, exercită o meserie ciudată. Ea lua copii dela servitoare și dela diverse fete nemulțumite de frucul unei dragoste tainice, ținea câtva timp copilul la dânsa și apoi îl lepăda. Nefiind însă dovezi împotriva ei, chestia a rămas în suspensie.

Arestări

Găsindu-se astă noapte copilul, Efimia Ciobanu a fost citată la poliție unde, în urma unui abil interogator, a mărturisit că ea a lepădat copilul, pe care i l-a dat o fată să-l crească.

Mama copilului a fost și ea arestată deoarece sunt bănuieli că dânsa ar fi plătit pe Efimia anume să lepede copilul.

Azi dimineață femeile au fost înaintate biroului judiciar, D. Gasparovici a început cercerări.

S. Maur

---

x „Chino-vinul Dr. Rătianu" cu China, Kola, Coca, Gențiană și Glicerofosfat de Calciu întărește organismul dându-i vigoare. Se recomandă convalescenților și anemicilor.

Depozit: Farmacia Dr. Rătianu str. Cuza Vodă 48.

FARMACIȘTII DIN IAȘI
se constitue din nou în colegiu

Farmaciștii din Iași voesc în sfârșit să se conformeze legii sanitare și să se constitue în colegiu.

Se cunosc peripețiile prin care a trecut această chestiune.

La punera în aplicare a legii sanitare încă în vigoare și care este opera fostului ministru național-țărănist Dr. Iuliu Moldovan, farmaciștii din Iași s'au întrunit, s'au constituit în colegiu și au ales ca președinte și ca reprezintant în comitetul central pe d. dr. N. Racoviță.

A venit schimbarea de regim, și farmaciștii, pe motiv că nu există regulament la lege, au revenit, colegiul s'a dizolvat și nu s'a mai reconstituit.

*

Azi situația e schimbată. Regulamentul s'a alcătuit sub guvernul Iorga, iar autorii legii, național-țărăniștii, sunt la guvern.

E dar firesc că farmaciștii doresc să se conformeze legii.

O primă consfătuire va avea loc zilele acestea.

Alegerea unui președinte e menită să provoace o vie mișcare. Aceasta, din pricină că d. dr. N. Racoviță a declarat că ocupațiile nu-i permit să acționeze ca președinte al colegiului.

Rămâne de ales un alt farmacist ca președinte.

Așteptăm desfășurarea lucrurilor, pentru a reveni cu amănunte interesante.

Dan

Se continuă plățile
de salarii și pensii pe Septembre

Incasând acreditivul sosit pentru salariile pe luna Septembrie, d. ad-tor Ilie Florescu a dispus să se înceapă de azi dimineață efectuarea plăților.

Astăzi își încasează drepturile salariații de la finanțe, justiție, interne și armată.

Apoi, Marți: universitatea și corpul didactic secundar; Miercuri: corpul didactic primar, urban și rural; Joi: clerul și serviciul sanitar, iar Vineri: restul.

*

Deasemenea se continuă și plata pensiilor. Astăzi au primit banii posesorii carnetelor cu literile: A. E. K. U.

Pensionarii cu literile B. J. au primit fisele cu care își vor încasa mâine pensiile.

Tot pentru pensii s'a avizat azi dimineață un acreditiv de 2 jum. milioane lei, — bani care se vor încasa Miercuri.

*

Pentru pensionarii trimestriali, n'a sosit nici o sumă...

p. gr.

Iarăș chestia construcției
de lângă biserica Sf. Neculai

Incă de Sâmbătă dimineața Mitropolitul Pimen a fost înștiințat că se continuă lucrările la construcția de lângă biserica Sf. Nicolae-Domnesc, cu toată oprirea de către minister și cu toate că justiția a respins cererea proprietarului.

I. P. S. Mitropolit Pimen a sosit ieri în localitate și a avut astăzi dimineață o consfătuire în sala consistorului mitropolitan, cu preoții: Valeriu Iordăchescu, Ioan Țincoca, Const. Nanea, Vuescu și Mihailescu.

S'a hotărât ca o comisiune formată din preoții: Valeriu Iordăchescu, Țincoca și Mihailescu să se prezinte d-lui primar Bogdan care să dispue și să supravegheze oprirea lucrărilor. Tot odată se vor înțelege și asupra despăgubirilor ce le cere dl. Aronovici.

Sp.

INFORMAȚIUNI

x D. Emilian Stoianovici controlor șef fiscal, a fost permutat pe ziua de 1 Octombrie la Iași.

x Blocul cetățenesc pentru eftenirea traiului își ține ședința astăzi seara ora 8 la soc. de Economie. La ordinea zilei:

1) Intrunirea de Duminică.

2) Redactarea manifestului program.

x **Accident la Bacău** — Aseară la ora 8 și jum. pe când trenul No. 503 intra în gara Bacău, a surprins pe linie pe ceferistul Ion Cristea. Gratarul locomotivei l-a aruncat pe ceferist, izbindu-l de un stâlp.

După o jumătate de ceas, nefericitul a încetat din viață.

x Astăzi au sosit în Iași D-na și D-l Theodor Emandy, ministrul României la Praga.

Domniile lor rămân în localitate până Mercuri, când pleacă spre Praga.

Crima din Păcurari
Un gardian de poliție, împușcat de răufăcători

Pe șoseaua Moara de foc se comiteau în ultimul timp numeroase furturi. Deacea a fost postat în această stradă un gardian capabil, anume Condrat Cojocaru, care a prins până acum mulți răufăcători.

Astă noapte pe la ora două, Cojocaru făcea revizia postului său și a zărit patru indivizi care se doseau în umbra caselor.

Gardianul s'a apropiat de dânșii și-a somat să steie. Necunoscuții s'au supus. Dar când gardianul se afla numai la câțiva pași de dânșii, unul din necunoscuți a scos revolverul și a tras asupra polițistului.

Glontele a pătruns în piept, și nefericitul polițist s'a prăbușit la pământ. Criminalii au fugit spre Bahlui, isbutind să dispară.

Treziți de sgomotul împușcăturii, locuitorii au dat alarma.

Rănitul a fost transportat la spital, dar în urma unei hemoragii puternice a încetat din viață.

*

Cercetările au continuat toată dimineața.

Poliția a arestat pe un anume Dumitroae C-tin împotriva căruia se îndreaptă bănuelile.

Au fost arestate și alte persoane cu care gardianul era în dușmănie.

In interesul instrucției, nu se pot da deocamdată alte amănunte.

Sorin

ȘTIRI POLIȚIENEȘTI

Glonte rătăcit. — D. Ioan Anghel din str. Aurel Vlaicu No. 47, trecea azi dimineață pe str. Oancea. La un moment dat a auzit a împușcătură, iar un glonte i-a perforat haina.

Glontele fusese tras de d. Dumitru Butnaru din str. Oancei No. 56.

Cazul a fost reclamat circ. a cincia unde s'au făcut cercetări.

D. Butnaru a declarat că, vrând să împuște o pisică turbată, glontele a ricoșat.

Furt îndrăzneț

Profitând de câteva minute cât locuitorul David Aron lipsea de acasă, cineva s'a introdus în locuința lui din str. Nicolina 56. Știind unde-și ține banii, hoțul a spart o ladă și a furat deacolo 19.000 lei și bijuterii în valoare de circa 20.000. lei.

Sunt bănuite mai multe persoane care frecventau casa lui David Aron. Câțiva au fost arestați.

*

Cârciumă devalizată. — In cursul nopții necunoscuți făcători de rele s'au introdus în cârciuma d-lui Isac Schwarț din strada Sft. Lazăr No. 16 Nesimțiți de nimeni, hoții au cotrobăit peste tot, furân o cantitate mare de marfă.

Alte furturi. — D. Gavril Teodoru din str. Bălușescu No. 10 a reclamat poliției că i-a dispărut o vacă de pe șesul Țuțorei.

— Poliția cercetează pe Leonte Dulhana din str, Ciurchi No. 20 bănuit a fi autorul furtului dela d. dr. Obreja.

— A fost înaintat poliției Vanea Țăruș din Chișinău, acuzat că luându-se la bătaie, în hală, cu Trifan Cauciuc din Florești-Soroca, i-a furat 500 lei.

Incercare de sinucidere — In urma unor nemulțumiri sufletești, femeia Elvira Mihăiță din str. Radu Vodă a încercat să-și pue capăt vieții, înghițând 200 gr. de spirt denaturat.

In urma îngrijirilor date la spital, femeia e în afară de orice pericol.

Accident — In trăsura cu No. 23 mergeau pe str. Lascar Catargi d. Alexandru Doroftei din Piața Sf. Spiridon, cu soția și două domnișoare. La un moment dat trăsura s'a răsturnat. Pasagerii s'au ales cu leziuni ușoare.

Rep.

---

x **Turnee.** — Peste câteva zile au loc la teatrul „Trianon" cele două spectacole anunțate de renumitul tragedian american *Ludvig Satz.*

Incadrat de un ansamblu de prim rang, actorul care i-a entuziasmat pe bucureșteni va reprezenta piese: „Totul pentru copii" și „Tâlharul".

Biletele, cu prețuri convenabile s'au pus în vânzare la cassa teatrului Trianon.

x In cerc intim familiar a avut loc zilele acestea logodna d-lui conf. univ. Ciochină cu d-ra Coca Diacon scu asistentă universitară.

Teatrul Cinema „Phönix" Marți 4 Oct. irevocabil ultima reprezentație de adio dată de trupa STRAMER

Regina Nopței — Premieră

operetă în 4 acte de Calmanovici

Cântece—Dansuri—Fast—executate de Dina Konig și Feldbaum.

Atențiune.—După reprezentație va avea loc un **festival** și un mare **tămbălău** artistic dat de d-nii: *Sol. Stramer, Clara Stramer, Dina König, I. Kamen* și marele *dansator Feldbaum.*

INFORMAȚIUNI

x *A. S. R. Principesa Ileana a României, arhiducesă de Habsburg, a trimis primăriei pentru sinistrații Iașului, 5 vagoane de lemne.*

D. primar Bogdan în numele Municipiului a trimis o telegramă de mulțumire.

x La societatea „Propășirea Iașilor" se reia în cursul acestei săptămâni activitatea, printr'o mare ședință.

Se va discuta problema apei și javelizarea.

x *D-na avocat Dimitriu înștiințează că a dat demisia, atât din „Cercul femenist din Iași" cât și din președinția pe care provizoriu o acceptase, nemai având nici un amestec în conducerea cercului.*

x Garda financiară este pe urma unei descoperiri care va produce senzație.

S'a dat peste o afacere în care Statul a fost defraudat de milioane, — autorii fiind conducătorii unei fabrici de ulei din Basarabia, în complicitate cu un agent al gărzii.

Cercetările sunt în continuare și se face în cel mai strict secret, — și aceasta după indicațiile însăși ale ministerului de finanțe.

x **Un caz de brutalitate.** — Ni se aduce la cunoștința un caz petrecut ieri după amează în localitate, — fapt pe care-l supunem la aprecierea autorităților militare.

Doi birjari din orașul nostru, unul anume Victor Țintaru din str. Mărgineni 31 și celălalt cu numele Iwan, au fost angajați pentru a face o cursă în com. Ruseni.

Ajungând la marginea orașului, după Flotila I aviație, — o sentinelă a invitat călătorii, s'o pornească pe un anumit drum, deoarece avioanele sunt în manevră.

Birjarii au luat act de poruncă și și-au continuat mersul pe drumul indicat.

După o trecere de câteva clipe, se trezare însă somați să oprească de către o patrulă și determinați să se ducă la grup.

Aici li s'au tras birjarilor câte 25 lovituri la spate; apoi au fost lăsați liberi.

Una din victimele ni s'a prezintat la redacția și cu lacrimi în ochi, ni-a arătat urmele destul de vii ale loviturilor primite, anunțându-ne totodată că a reclamat cazul Comenduirei pieții.

x D. Teodoru directorul chesturii, a inspectat azi dimineață circumscripțiile polițienești din localitate.

x **Sâmbătă 8 Octombre apare în localitate ziarul săptămânal *„Iașul"*, sub direcția d-lui *prof. Mircea Bârsan.***

Ziarul se va ocupa de toate problemele culturale, scrutând în special mișcarea artistică a orașului nostru.

Noua școală primară
din cartierul Abator

In vremurile acestea de luptă grea pentru existență, Primăria Municipiului în frunte cu dl. P. Bogdan, ținând samă de cererile locuitorilor din cartierul Abatorului, ai căror copii erau nevoiți să facă un drum de peste 2 klm. pentru a urma la școală, le-a închiriat un local, iar serviciul învățământului a detașat 2 posturi, înființându-se astfel o școală absolut necesară la punctul numit „Veneția".

Nu există părinte care să nu mulțumească organelor școlare cât și Primăriei Municipiului pentru fapta în adevăr umană prin care peste 80 de copilași mici au fost scutiți de drumul greu și obositor ce-l făceau prin noroaie și viscole. Școala s'a deshis la 26 Septembrie făcând cu greu față cerințelor unei școli noui create.

Instituțiile culturale, direcțiile de școală și toți oamenii de bine sunt rugați să ajute cu material didactic de orice fel această școală, înștiințând'o pe adresa str. Aurel Vlaicu No. 11.

P. Dimitriu inst.

A fi elegant și bine îmbrăcat
nu este astăzi legat de mari cheltueli căci la
Magazinul TRIUMF
din strada Lăpușneanu No. 44
puteți comanda: Costume, Paltoane, demiuri, pardesie etc. din stofele și furniturile cele mai fine.
Cu prețuri absolut eftine.
Bine asortat în trench coaturi și pijamale pentru domni și doamne.

✚

Mult îndurerații: Alexandru, Aurica și Mircea, fiu, noră și nepot; Elena Iov, soră, Elena Gheorghiu, cumnată, precum și familiile, Cișman, Lambrior, Negruzzi, Iov, Neculau și Popovici au nemărginita durere de a anunța pierderea scumpei lor

EUFROSINA ȘTEFĂNESCU
pensionară

Inmormântarea va avea loc Marți la orele 4 p. m.

Cortegiul funebru va pleca de la locuința defunctei din strada Brândușa No. 12.

Vechea fabrică de mezeluri „LEIBOVICI"
str. V. Lupu 98
aduce la cunoștință onoratei sale clientele că a deschis pe lângă sucursalele din Piața Halei, un magazin de desfacere en-detail, cu prețuri de en-gros
în PIAȚA SF. SPIRIDON
(dreapta, compart. 2, fost Pavili)
Se găsesc zilnic mezelurile cele mai fine și proaspete.
Incercați și vă veți convinge.

BOMBA!
Mare ieftinătate
Restaurantul și Berăria Bragadiru *din Iași Piața Unirei*
aduce la cunoștință că pentru a rezolvi criza financiară a hotărât ieftenirea întregei liste de mâncăruri și băuturile un preț de necrezut. *Cu începere dela 3 Octombrie 1932* la dejun și *până la ora 10 seara* toți studenții, funcționarii și chiar acei ce gătesc acasă pot lua masa la *Bragadiru cu prețuri f. reduse.*
Se fac și abonamente cu *1000 lei lunar*, servindu-se 2 feluri la 12 și 2 feluri seara, inclusiv pâinea. Curățenia, preparatul și serviciul reproșabil. Cu stimă
Proprietar, **Stănică Cojocaru**

Epitropia Bisericii Talpalari
aduce la cunoștința doritorilor, că în ziua de 10 Octombrie ora 5 p. m. va ține licitație publică arendarea viei sale din Socola Condițiunile se pot vedea în orice zi la cancelaria parohială între orele 8—13.
Paroh Econ. I. ȚINCOCA

CU 1 TABLETĂ
Noval
ÎNLĂTURĂ IMEDIAT
DURERI DE CAP, DE DINȚI
MIGRENE, NEVRALGII
MENSTRUAȚII DUREROASE etc.
Cereți la farmacii cutii originale

La Hârlău
căutăm depozitar harnic și cinstit, cu garanție în numerar. Ofertele se vor adresa la administrația ziarului „Opinia".

La depozitul de ziare
S. PERETZ
din str. Unirei 9
se găsesc numere vechi din ziarul „Opinia", precum și serii complecte din bonurile pentru premii apărute până azi.

---

x LA VASLUI ziarul „Opinia" se găsește de vânzare în următoarele locuri: Regia Mihai Ene, librăria Onceanu și Moscovici, regia Popescu, depozitul de ziare Goldenberg, iar la librăria Groswald până la ora 12 noaptea.

Folosiți-vă de MICA PUBLICITATE

INCHIRIERI

DE INCHIRIAT casa Const. Stere, stradela Sărărie 2. Adresați-vă Ing. Andriescu-Cale, strada Buzdugan 3.

DE INCHIRIAT una cameră mobilată în stradela Albă 9.

DE INCHIRIAT un apartament în str. Lascar Catargiu No. 27, compus din 5 camere, bucătărie, spălătorie, odaie de serviciu, baie și atenanse.

DE INCHIRIAT două apartamente, bucătărie, apă, lumină, în str. Sf. Athanasie 13 bis. A se adresa la ziar.

DE INCHIRIAT patru camere, hall, parchetate, teracote, baie, bucătărie, odaie de serviciu, atenanse, în stradela Golia 12 la d. avocat Rabinovici, vizibil 11—1 și 5—8.

DE INCHIRIAT apartament compus din trei camere, bucătărie, pivniță, curte și grădină în str. Tatarași 20. Preț convenabil. Adresați-vă proprietarului în str. Tatarași 27 după amiază între orele 2 și 6.

VÂNZĂRI

PIANO marca Blüthner în perfectă stare de vânzare. A se adresa la d. *Profesor* **I. Sibianu** str. Cuza Vodă 42 (în curte la etaj. dreapta).

DIVERSE

SE CAUTĂ o guvernanta care să știe limba germană sau franceză la o fetiță de 5 ani. Râpa Galbenă Ing. Florin (Pav. C.F.R.)

ADMINISTRATOR MOȘIE căsătorit, bun agricultor, viticultor, grădinar, cinstit, harnic caut post, str. Oancei 48 Tatarași.

Administrator

„Cel mai nou Ghid al Iașului" s'a pus vânzare la toate librăriile principale și chioșcurile de ziare, 250 pagini, 2 planuri și 10 clișee. In textul istoric asupra Iașului se găsește material care servește studenților ce dau bacalaureatul.

Lei 50 exemplarul

PIERDUT un portmoneu conținând 3000 lei și următoarele acte: buletinul de înscriere în Biroul populației Briceni jud. Hotin, actul de naționalitate, livretul militar eliberat de Cercul Recrutare Hotin contingentul 1902, toate pe numele Volco Chijner comuna Briceni jud. Hotin, și altele Găsitorul este rugat a le preda d-lui M. B. Rechter Iași str. Cuza Vodă 17 contra recompensă. In caz contrar le declar nule și fără valoare în mâinile oricui.

VOLCO CHIJNER
Briceni jud. Hotin

x *Crema Knasya* face să dispară ridurile (sbirciturile) feței. Depozit Farmacia Polak str. Ștef. cel Mare.

ULTIMA ORĂ

PROBABILITATEA

ÎNCHEERII PACTULUI CU SOVIETELE

Situaţia se lămureşte astăzi sau mâne

Bucureşti 3.— Ieri la prânz d. G. G. Mironescu a avut o nouă convorbire telefonică cu d. V. Madgearu ; apoi s'a consfătuit cu primul ministru despre discuţiile dela Geneva în legătura cu situaţia noastră financiară.

S'au primit deasemenea comunicări în privinţa tratativelor cu sovietele.

La Evian, d. Victor Cădere continuă discuţiile cu d. Litvinov. In acelaş timp, la Geneva delegaţii franceji şi polonezi ţin contactul cu delegaţia rusească, depunând sforţări pentru reuşita pactului româno-rus.

Ultima formulă stabilită la Evian pare a fi acceptabilă şi există şanse de încheerea pactului. Guvernul a pus imediat în cunoştinţă pe Rege.

Se crede că situaţia va fi lămurită astăzi sau mâne, într'un fel sau altul.

Se primeşte demisia d-lui Titulescu ?

D. Viorel Tilea, subsecretar de stat la preşidenţie, a sosit la Roman ieri după amiază. La ora 6 p. m. a fost primit în audienţă de Rege, cu care a convorbit timp de un ceas.

La ora 7, d. Tilea a făcut o comunicare telefonică d-lui Vaida ; iar aseară a plecat cu trenul spre Bucureşti.

*

Se spune că ar fi survenit noui elemente care agravează situaţia d-lui Titulescu şi face imposibil a se mai amâna rezolvirea demisiei.

Solicitat de guvern prin d. Tilea, se pare că M. S. Regele a dat aprobarea ca demisia d-lui Titulescu să fie primită.

Conducta de apă a fost reparată

Apa se distribue mâne normal

Sâmbătă seara s'a spart conducta de Timişeşti, în Valea Siretului.

D-nii primar P. Bogdan şi ing. Antistescu, şeful serviciului apelor, au plecat imediat la faţa locului unde s'au organizat câteva echipe care au lucrat 24 ore fără întrerupere, isbutind să repare conducta.

Apa a început să sosească astă noapte la Iaşi.

In cazul când va sosi un debit suficient, se va da drumul apei azi la ora şase după amează.

De mâine dimineaţă apa va curge normal.

D. primar Bogdan a făgăduit gratificaţii lucrătorilor pentru felul rapid cum s'au făcut reparaţiile.

Rep.

Odioasă profanare a unui cavou

14 cadavre jefuite

Oradea 3.—Descendenţii familiei Novac (intre care un fost consilier al Curţii de Apel din Oradea), au înştiinţat autorităţile ca a fost profanat şi jefuit cavoul din Oşorhei, al familiei.

S'au început imediat cercetări şi s'a constatat că sicriele au fost deschise, iar 14 cadavre înbălsămate erau scoase şi aruncate unele peste altele. Nici un fel de bijuterie nu se mai găsea în sicrie sau pe mânele morţilor.

După părerea anchetatorilor, profanarea s'ar fi produs cu câţiva ani în urmă. Cercetările continuă.

Studenţii fac grevă

contra taxelor exagerate

Bucureşti 3 — O întrunire a numeroşi studenţi, de la toate facultăţile s'a ţinut ieri în localul Cantinei Gutenberg.

Studenţii au protestat contra taxelor universitare, excesiv de mari mai ales acum, în vremuri de criză.

Studenţii dela drept au arătat că la facultatea lor sînt cele mai sporite taxe şi ei nu pot să le mai suporte. Ca protest, sînt decişi să proclame greva pasivă.

Deputatul M. Stelescu a promis că va face o interpelare la Cameră, în această chestiune.

Arestări de comunişti

în Bucureşti

Bucureşti 3 — O consfătuire a tineretului comunist se ţinea ieri în str. Smârdan 4.

La un moment dat, a sosit o echipă de poliţişti, invitând pe muncitori să evacueze localul. Ei au început a demonstra, cântând „Internaţionala".

Toţi comuniştii prezenţi, în număr de 80, au fost arestaţi şi duşi la prefectură. Intre dânşii se află şi avocatul Grozdea. Astăzi se va proceda la triarea lor.

Arestări de comunişti s'au făcut ieri şi în alte puncte ale Bucureştiului.

IN MEMORIA

Iuliei Hajdeu

Bucureşti 3.— Un pios pelerinaj s'a făcut ieri la mormântul neuitatei Iulia Hajdeu. Au participat membrii Asociaţiei „Mântuirea" şi numeroşi partizani ai cercurilor de spiritism din Bucureşti

Un autobuz

sfărâmat de tren

Cluj 3.—Trenul personal No. 320 Cluj-Bucureşti, a surprins—în dreptul cantonului 144—un autobuz cu 22 muncitori care mergeau la o fabrică din Bod. Nenorocirea s'a întâmplat din cauza că rampa nu fusese închisă.

Autobuzul a fost sfărmat complect, iar muncitorii Adalbert Lorenz, Grigore Lorenz şi Molnar Lajos ucişi pe loc.

Alţi doi muncitori au murit în spital ; 7 sînt în stare gravă, iar ceilalţi răniţi mai uşor.

Mare demonstraţie

a partizanilor lui Gömbös

Budapesta 3.— Asociaţiile foştilor combatanţi au făcut ieri o grandioasă manifestaţie pe străzile Budapestei.

D. Gömbös, primul-ministru, a rostit un discurs, declarând că foştii combatanţi vor nimici puterile oculte care lucrează la subminarea Ungariei.

La urmă, manifestanţii au defilat în faţa regentului Horty şi a arhiducelui Iosef.

Congresul „Astrei"

Deva 2. — Ieri s'a deschis la Deva congresul Soc. culturale „Astra". A prezidat d. Preda care a înştiinţat că d. Vasile Goldiş şi-a reînoit demisia din preşidenţia Asociaţiei

I. P. S. S. Mitropolitul Balan al Ardealului a rostit un discurs, pronunţându-se contra planului de a se muta la Cluj sediul Asociaţiei „Astra" trebue să rămâe la Sibiu unde are rădăcini adânci.

D. *Gusti* ministrul instrucţiei, a dezvoltat un program cultural şi a promis tot sprijinul.

A mai vorbit d. Sextil Puşcariu din partea Academiei Române ; şi alţii.

La prânz a avut loc un banchet ; iar la ora 5 p. m. a defilat un frumos cortegiu etnografic.

INFORMAŢIUNI

x **Locuri vacante în poliţie.** La 15 Octombrie crt. vor fi vacante la poliţiile din Iaşi şi toate Moldova, numeroase locuri de comisari, comisari-ajutor şi detectivi. Locurile vor fi completate imediat. Candidaţii trebue să întrunească următoarele condiţiuni:

Pentru locurile de comisar: licenţiaţi în drept ; pentru locurile de comisari-ajutori ; absolvenţi a 4 clase secundare.

Candidaţii vor trebui să depună un examen la Bucureşti.

Cererile însoţite de toate actele candidaţilor vor trebui înaintate chestiurei până la 15 Octombre crt.

x *Cetitorii care au detaşat cele 45 bonuri ale ziarului nostru sunt rugaţi să le prezinte în orele de dimineaţă (8—1 a. m.) la administraţia ziarului „Opinia" str. Lăpuşneanu, unde vor primi în schimb fisa de participare la tragerea premiilor.*

Vom anunţa în curând Sala şi data tragerii.

x **Delapidare.** — Banca Moldova a reclamat Parchetului de Roman pe d. Grunstein Petreanu, conducătorul sucursalei din Roman a băncii pentru falşuri şi abuz de încredere, delapidând astfel un milion lei.

Parchetul a deschis contra d-lui Grunstein rechizitoriu introductiv cu concluzii de arestare, dispunând să fie urmărit.

El este căutat şi la Iaşi.

UN NOU DEMERS AL IPOTECAŢILOR IEŞENI

pentru suspendarea execuţiilor silite şi pentru restabilizarea leului

Proprietarii urbani ipotecaţi s'au întrunit din nou, ieri după amiază, la sediul din str. Arcu, sub preşidenţia d-lui Petru Pogonat.

După rostirea cuvântărilor, s'a admis o moţiune în care—intre altele—se spune:

„Cerinţa momentului impune o măsură de proteguire a tuturor debitorilor, care au ajuns în imposibilitate de a plăti datoriile lor din cauza dobânzilor uzurare, a leului artificial stabilizat şi a scăderii catastrofale a valorii bunurilor, şi în consecinţă cere completarea actualului proect de lege depus de guvern pentru modificarea legii de conversiune a datoriilor agricole, cu dispoziţiunea categorică că: toate urmările şi vânzările silite de la oraşe se suspendă pentru acelaş termen care a fost fixat pentru agricultori.

„Cerem această măsură ca un mijloc de destindere şi reculegere, care să dea posibilitatea ca la adăpostul acestui armistiţiu între creditori şi debitori, să realizăm restabilizarea leului, pentru ca apoi prin prizma noilor condiţiuni financiare să avizăm asupra mijloacelor celor mai practice de asanare generală a datorililor.

„Considerăm momentul actual ca un punct culminant al crizei, care prelungit ne poate duce la dezastru; facem un suprem apel la guvern ca să nu uite de înalta sa misiune de a armoniza interesele tuturor claselor sociale, deci să nu jertfească inutil şi cu grave repercursiuni în viitor clasa orăşenească şi în consecinţă să propună de îndată parlamentului legea de suspendare a executărilor şi vânzărilor silite la oraşe".

Telegrama către Rege

S'a expediat apoi următoarea telegramă M. S. Regelui, şi d-lor Vaida, Maniu şi Mironescu:

„Marea adunare de astăzi, desnădajduită că vânzările imobilelor se succed zilnic la preţuri derizorii creditori nesăţioşi, ajutaţi de formă cu interpuşi pentru concurenţă, apelează pentru legiferarea imediată a suspendării vânzărilor silite conform avizului Consiliului legislativ, aşa că între timp aplanarea diferendelor să poată avea succes".

Necazurile invalizilor

Pensiile întârzie. — Nu se dau bani nici pentru proteze

Invalizii se agită din nou.

Pe culoarele administraţiei financiare au protestat săptămâna trecută că sunt mereu purtaţi pe drumuri până li se achită pensiile mizere.

O delegaţie de mutilaţi ni s'a plâns în senzul celor de mai sus, adăugând şi un alt necaz care îi apasă.

Ne spune şeful delegaţiei:

—„La congresul I. O. V. ţinut în Iaşi în ziua de 28 August, d-l Virgil Serdaru, consilier tehnic pe lângă ocrotirile sociale şi delegatul d-lui ministru D. R. Ioanitescu, printre altele, ne-a promis în mod formal că se vor trimite imediat ajutoarele necesare pentru procurarea protezelor.

A trecut peste o lună de atunci şi n'au sosit fondurile alocate,— din care pricină, invalizii care vin la Iaşi spre a li se procura protezele, îşi cheltuiesc în zadar ultimii bani cu drumul, şi se întorc acasă nesatisfăcuţi.

Invalizii vor adresa un memoriu ministerului ocrotirilor sociale, prin care îi vor cere să-şi ţină făgăduiala şi să trimită neîntârziat fondurile, — pentruca să nu fie expuşi a se târâ pe brânci.

Rep.

Studenţii ieşeni se agită

în chestia taxelor universitare

Studenţii ieşeni sînt agitaţi din cauza taxelor universitare prea mari şi care nu cadrează cu lipsa în care se zbate astăzi toată lumea.

Studenţii au întocmit un memoriu, cerând reducerea taxelor şi redeschiderea cantinelor pentru cât mai mulţi studenţi.

Memoriul va fi prezintat d-lui rector Bogdan şi d-lui prof. P. Dragomirescu, decanul facultăţii de drept.

Mâne seară va avea loc o consfătuire studenţească, în aceiaş chestiune, în sala Căminului cultural studenţesc.

x **„Crema Miraculoasă"** distruge petele de pe obraz, albeşte şi catifelează pielea, dându-i o fineţă deosebită şi un parfum delicios. Depozit : Farmacia Dr. Rătianu, Str. Cuza Vodă 48. Se trimite contra ramburs ori unde s'ar cere.

ECOURI

x **Magazinul „MOCA" a pus în vânzare halva de calitate superioară.**

x D. Profesor Ştefănescu-Galaţi, va da consultaţiuni urinare în zilele de Marţi 4 şi Mercuri 5 Octombrie 1932 între orele 1—3 după amează în cabinetul d-lui Dr. I. Moţoc din str. Cuza Vodă 41.

x **Scăderea veniturilor d-stră nu le veţi simţi făcând cumpărături la mag. „EDUARD".**

x **LA CERNAUŢI** se găseşte zilnic ziarul „Opinia" la chioşcul din piaţa Unirei (halta tramvaiului) precum şi la debitele principale în oraş.

Către cetitorii noştri din Huşi

Ziarul „Opinia" soseşte la Huşi la ora 4 jum. aducând ultimele ştiri din ţară şi străinătate.

Ziarul se găseşte de vânzare atât la vânzătorii de ziare cât şi la depozitul nostru Librăria „Leontin" până la ora 11 seara.

ORA 3

Politica externă

în discuţia Camerei

Importante dezbateri în şedinţa de azi dimineaţă

Bucureşti 3.— In şedinţa de astăzi dimineaţă a Camerei. d. *George Brătianu* a cerut primului ministru să convoace cât mai grabnic comisiunea afacerilor străine a Camerei pentru a se lămuri o chestiune care interesează în primul rând securitatea şi prestigiul ţării noastre. (E vorba de raporturile cu Rusia).

D. *G. Tătărescu* a arătat că guvernul îşi ia o grea răspundere în faţa ţării, pentru care i se va cere la timp socoteală.

Oratorul declară că haosul din politica internă transformă în haos şi politica externă.

D. G. G. Mironescu, ministru de finanţe răspunde că d. Brăteanu va fi satisfăcut şi de îndată ce împrejurările vor permite, se va convoca comisia afacerilor străine. In ce priveşte declaraţiile d-lui Tătărescu, ministrul de finanţe răspunde că în politica noastră externă nu putem fi în haos.

Liniile generale ale policei noastre sunt cunoscute. Cu prilejul ultimului discurs al primului ministru, am avut impresia că toate partidele sunt pe aceiaşi linie de conduită.

Cazul Pascu dela Universitatea din Iaşi

D. I. Hudiţă arată că d. Demostene Botez a făcut o comunicare tendenţioasă cu privire la cazul Pascu de la Universitatea din Iaşi.

Propune ca o comisiune să facă o anchetă obiectivă şi pentru motive de economie propune ca această comisie să fie compusă din profesori ieşeni şi anume d-nii Ilie Bărbulescu, O. Tafrali şi I. Minea.

*

Dl. *Pompiliu Ioanitescu* citeşte o statistică asupra conversiunii, din care reiesă că numărul total al debitorilor agricoli este de 1.298.000, iar datoriile în sumă de 12 miliarde şi 663 milioane lei.

Consiliul de Miniştri

Astăzi la prânz s'a ţinut la Cameră un important consiliu de miniştri.

Inainte de consiliu d. Mironesca a avut o lungă convorbire telefonică cu d. Madgearu.

Consiliul a discutat un raport al d-lui Madgearu asupra opiniilor comitetului financiar al Ligii Naţiunilor în legătură cu situaţia din România.

Greta Garbo a fost măritată

Stocholm 3.—Abia acum s'a aflat că Greta Garbo a fost măritată la Constantinopol în 1924 cu un mare regisor de filme Maurice Stiller, care a murit acum câtva timp.

Greta Garbo a intentat proces familiei fostului ei soţ, cerând parte din mostenire.

Depurativul „Salparil"

Este cel mai bun depurativ al sângelui stricat.

Esenţă vegetală compusă din sucurile unor plante de purative şi stimulante. Se întrebuinţează cu mare succes în bolile cunoscute sub numele de: **gută; reumatism cronic; boli de piele, eczeme, furonculi, mâncărimea şi erupţiunea pielei; la copii scrofuloşi, debili, limfatici** etc. şi în radere purificare a sângelui. Flaconul este însoţit de prospect.

Depozit General Farmacia Curţei Regale

Fraţii Dr. Konya succesor Dr. E. Grozea Iaşi.

Unde nu se află, se trimite cu mandat prin poştă.

Parchete de stejar

neîntrecute în execuţie şi frumuseţe garantat uscate **cu preţuri foarte eftine**

s'au pus în vânzare la

Fabrica de cherestea S. Weissmann

Şos. Moara de foc 22—26. Tel. 229 şi 272

Comenzile se pot face şi în Str. Căpitan Păun No. 16 unde se pot vedea şi modele diferite.

Spitalul de boli Mintale şi Nervoase Socola Iaşi

Publicaţiune

Se aduce la cunoştinţa celor interesaţi că în ziua de 1 Noembrie 1932 se vor ţine în localul Spitalului Socola din com. Bucium jud. Iaşi, următoarele licitaţiile se va ţine în conformitate cu art. 88—110 inclusiv din legea Contabilităţei Publice, regulamentul Oficiului Central de Licitaţii şi normele publicate în Monitorul Oficial No. 127 din 4 Iunie 1931.

Licitaţie

Toate persoanele care vor lua parte la licitaţie vor depune pe lângă oferta şi o garanţie de 5 la suta din valoarea furniturei oferite, iar oferta se va face numai în conformitate cu caetul de sarcini cari se poate vedea în fiecare zi de lucru de la ora 8 dimineaţă până la ora 1 p.m. în localul spitalului Socola Iaşi.

Medic Primar Director

Dr. L. BALLIF

Jean Grünberg

oferă pentru înmormîntări evreieşti

trăsuri lux pe cauciuc

Un cal lei 60

Doi cai „ 100

de la 10 trăsuri în sus numai 50 lei (cu un cal)

CITIŢI NOU

Omul fără de noroc

de Eug. Boureanul

în Biblioteca Dimineaţa No. 146

100 PAGINI 8 LEI

De vânzare la toate chioşcurile de ziare şi la depozitul general S. Peretz Piaţa Unirei.

ANUL XXVIII No. 7632 — 3 LEI EXEMPLARUL — MERCURI 5 OCTOMBRIE 1932

OPINIA

ZIAR POLITIC COTIDIAN

ANUNCIURI se primesc la toate AGENȚIILE DE PUBLICITATE și la ADMINISTRAȚIA ZIARULUI Iași. — Strada Lăpușneanu 37

Telefoane: Redacția 391, Administrația 394, Serviciul de noapte 367

ABONA... Fundațiunea „Regele Ferdinand" București Str. Știrbei Vodă 3 (Adm. Dom. Coroanei)

Diverse fețe

ale conflictului cu d. Titulescu

O coexistență imposibilă — Și un conflict intern de partid

Am înregistrat la timp declarațiile d lui Titulescu în chestia tratativelor ruso-române, subliniind tema principală a diplomatului nostru: că încheerea unui pact înseamnă slăbirea poziției favorabile pe care România o are prin documentul Briand-Kellog. Deci guvernul nostru comite o gravă greșeală, denotând că nu știe să cârmuiască interesele țării, cel puțin pe planul diplomatic.

Un act de acum 12 ani

Dar ceva mai interesant:

D. Titulescu învinuește guvernul că slăbește, aproape anulează, beneficiul obținut de noi în tratatul de recunoaștere a Basarabiei din 1920 (anume că, nu există drept de apel pentru Rusia, în ceiace privește suveranitatea României în Basarabia și frunturile ei).

Și vorbind de acest tratat din 1920, d. Titulescu afirmă că d-sa personal a obținut atunci înscrierea clauzelor favorabile pentru România.

Surpriza

Iată o surpriză!

Se știa până acum că tratatul din 1920 este opera d-lui Vaida. Pe atunci președinte de consiliu, d. Vaida s'a dus la Londra și s'a făcut multă zarvă pe tema obținerii tratatului privitor la Basarabia.

Și iată acum pe d. Titulescu afirmând că, prezența d-lui Vaida la Londra în anul 1920, a fost pur decorativă, iar meritul succesului de atunci este al d-sale—d. Titulescu!

Un nou punct delicat, în conflictul dintre guvern și d. Titulescu;— și o afirmare în plus a impresiunii că d. Titulescu s'a considerat totdeauna ca întrupând politica externă a României, dând d-sa directive guvernelor, în loc să primească instrucțiuni.

Alternativa inevitabilă

In această înfățișare a conflictului, e firesc să se răspândească versiunea că demisia d-lui Titulescu va fi primită.

Intr'adevăr, nu pot coexista: și guvern Vaida, și d. Titulescu în diplomația țării.

Sau se primește demisia ministrului dela Londra, sau pleacă guvernul, — fie că alternativa s'ar rezolvi imediat, fiecă s'ar amâna câteva zile, până la terminarea discuțiilor dela Geneva.

O criză în partid

Survine însă și o complicație de politică internă. Alături de „cazul Titulescu" se naște și un „caz Mihalache".

Pentru ramura țărănistă a partidului național-țărănesc, d. Titulescu era un punct de sprijin al regățenilor contra tendinței de dominație a partidei Maniu-Vaida.

Pentru aceștia din urmă, sacrificarea d-lui Titulescu e o împrejurare bine-venită.

Insă tocmai pe dos se prezintă lucrurile pentru d. Mihalache. Și faptul se produce tocmai când ministrul de interne a rămas izolat în partid, desfăcându-se și de ultimul sprijn puternic și de ultima prietenie,—a d-lui Gr. Iunian.

Pentru a nu dispare cu totul țărănismul în buzunarul d lui Maniu, e probabil că d. Mihalache va căuta o împăcare cu d. Iunian și va încerca să netezească lucrurile în sânul partidului.

In orce caz, guvernarea actuală e șubredă din toate părțile.

X.

In zodia bacalaureatului

A început Oralul!

Tot fetele! — Constatări la fața locului

O dispoziție de ultim moment a mutat oralul bacalaureatului la liceul de fete „Oltea Doamna".

In definitiv, dece fetele să se ducă la băeți, și nu — așa cum e cavaleresc — băeții la fete?!

In plus, liceul de fete are o curte mare, cu iarbă verde, flori și alei.

Afară

In curte o sumedenie de tineret — de ambele sexe. Sunt candidații care n'au drept să asiste la interogatorul celorlalți.

Măsura e curioasă. Noi știm că aiurea, condamnații la moarte asistă la decapitarea celorlalți...

Comisiunea se teme ca nu cumva candidații să afle întrebările ce se pun.

Cași cum fiecare din bacalaureații în spe n'ar avea în sală un delegat trimes să noteze meticulos toate întrebările tainice.

Așa că e adevărat secretul lui Polichenelle.

Inăuntru

Lume multă. Oamenii vor să se distreze pe gratis, — acesta e adevărul!..

Păcat că această curiozitate impresionează candidații care dau uneori răspunsuri abracadabrante.

Bunăoară:

— „Unde se află canalul coledoc? întreabă profesorul de științe naturale, pe o candidată îmbujorată"...

— In America de Sud!... vine rapid răspunsul.

Comentând rezultatele

Vin 20 de respinși — (au căzut într'o zi 4 băeți și 16 fete),— fetele sunt dezolate și nu-și ascund mâhnirea.

— „Auzi tu; tot noi cădem! Dar dacă acum nu-l mai trec, mă las păgubașă. La urma urmei îi plac lui Jenică și fără diplomă".

. . . . . .

Noi — deși nu ne numim Jenică, — confirmăm în totul cele de mai sus...

b. causanscky

„Văduva" Greta Garbo

Misterul celebrei vedete

Am inserat ieri știrea că celebra vedetă Greta Garbo... a fost măritată!

Știrea aceasta a provocat senzație pretutindeni, iar gazetele străine dezleagă astfel taina sfinxului dela Hollywood:

In anul 1923 celebrul regisor american Mauritz Stiller făcând o călătorie în Suedia, a cunoscut pe Greta Garbo. O idilă s'a înfiripat între dânșii și după un an s'au căsătorit la Constantinopol.

Tânăra pereche a plecat apoi la Hollywood unde Greta Garbo a fost lansată.

Căsătoria a fost însă ținută în secret, deoarece Stiller se temea că acest fapt ar scădea popularitatea vedetei.

In fiecare seară, după ce termina lucrul în studie, Greta Garbo se retrăgea la vila ei, unde o aștepta soțul. Nimeni n'a pătruns vreodată această taină, iar lumea o credea pe Greta o ființă ciudată, care în urma unei desiluzii s'ar fi revoltat împotriva bărbaților.

Acum câțiva ani Stiller a murit. Greta Garbo i-a rămas credincioasă, păstrând mai departe taina.

In ultimul timp însă, crahul firmei Kreuger a lovit-o materialmente și pe Greta. Ea a hotărât să vie în Europa unde soțul ei i-a lăsat o avere considerabilă pe care însă o revendică și rudele lui Stiller. Actrița va intenta un proces în această chestiune și după două luni,—când i se sfârșește congediul—se va întoarce în Statele-Unite.

La Hollywod, Greta Garbo va turna câteva filme. Prin noul ei angajament, ea va primi 12.500 dolari pe săptămână (peste două milioane lei).

Numai dacă toată povestea aceasta n'o fi cumva vre-o reclamă pentru un nou film!

Vestigii de odinioară

Niște pescari belgieni, au pescuit în Marea Nordului... o ancoră, în greutate de două tone și având o vechime de cel puțin 200 ani.

Este impresionantă această pescuire care amintește sforțările omenești, catastrofele și durerile semenilor noștri de odinioară!

Pacea omenirii

o operă psihologică

Cazul Argentina-Uruguay

Lumea discută mereu problema păcii sub diferitele ei aspecte și-o vede relizată în viitor prin mijloace politice.

Insă, recentul conflict dintre republicile Argentina și Uruguay care a determinat ruperea relațiunilor diplomatice dintre aceste două țări, a venit să ne facă dovada că pacea omenirii va fi în primul rând o operă psihologică.

Argentinienii și Uruguayenii de îndată ce au aflat despre atitudinea guvernelor lor, fără să mai discute imprejurările diplomatice ale măsurilor luate, au demonstrat prin manifestațiuni publice dragostea lor reciprocă și-au protestat hotărât împotriva faptului că o mână de oameni, (guvernele,) întrerup legăturile de prietenie între 2 popoare, — nesocotind sentimentele de frație care le leagă —pentru simple incidente pe care tot ei le provoacă.

Presa a fost de partea poporului, iar diplomații înfricoșați de conștiința națională care-și spunea cuvântul, au intervenit pentru înlăturarea neînțelegerilor, fără a aștepta instrucțiunile guvernelor respective, scontând față de imprejurări aprobarea lor.

Trebue să recunoaștem că atitudinea poporului din Argentina și Uruguay presintă un exemplu unic în istoria popoarelor. Ne deprimăm să le vedem pe acestea sclave supuse datoriei către Patrie, suferind fără murmur războiul, monstruozitatea deslănțuită din înalte rațiuni de stat. Și iată, două popoare dintr'un colț îndepărtat al pământului vin să ne afirme că vremurile s'au schimbat. Că omul a învins prejudecata, că el este în stare să înăbușe ura și să respingă chemările la violență pentrucă în sufletul lui crește dragostea de semenul care-i este frate și amintirea odioasă a războiului, cu tot cea ce înseamnă el nenorocire.

Ce minunată reconfortare oferă atitudinea acestor tinere popoare sud-americane! E e vestesc o epocă nouă, cu-o nouă formă de judecată ce poate servi ca pildă statelor bătrânei Europa, înlănțuite de prejudecăți și ideologii reacționare.

Argentina și Uruguay au dat semnalul unei religii noi, religia Umanității, sub care popoarele se vor simți solidare, încrezătoare unul față de celalt, într'o atmosferă de curată frăție creștină...

Faptul e prea important pentru a fi lăsat să treacă neobservat de către aceia care doresc ceva mai mult decât principii abstracte de pace!

Elena C. Ghiulea

UN MARE SCRIITOR ENGLEZ

ȘI UN MAI MARE IUBITOR DE OAMENI

Ehris Massie e considerat la Londra drept unul din cei mai talentați scriitori ai Angliei. Romanul său „Floodlight" s'a vândut în zeci de mii de exemplare. Un mare succes de librărie au cunoscut și alte scrieri ale lui Massie.

Scriitorul acesta popular câștigă săptămânal până la o sută lire sterline. Cu toate acestea, Massie locuiește... într'un azil de bătrâni și poartă de ani zile aceiași haină zdrențuroasă.

Abia în urmă cu câteva zile i-a reușit unui reporter abil să deslege misterul existenței scriitorului Massie.

Acesta nu e căsătorit, deși are 45 ani. Deasemenea n'are nici o rudă. E însă un mare iubitor de oameni și sprijinitor al celor loviți de destinul nemilos. Sute de familii au fost scoase de Massie din ghiarele mizeriei. Zeci de tineri și fete au fost readuși de el la viață. Un parlamentar laburist a destăinuit gazetarului în chestie că a fost găsit de Massie într'un cartier din Londra în urmă cu douăzecișicinci de ani și crescut de el.

Ultimul său roman, Massie l'a scris pentru a-și putea procura banii necesari salvării unei familii, al cărei tată a murit într'un accident de muncă.

Și scriitorul acesta, care se mulțumește cu un locușor într'un azil de bătrâni, deși ar putea trăi într'un palat somptuos, e fericit și nu vrea să renunțe sub nici un motiv, la o astfel de viață...

In pag. 4-a:

Liga Națiunilor ne impune un regim colonial

DIN TOATA LUMEA

Radium artificial — Precum se știe, doctorul Brasch din Berlin a descoperit un aparat care produce raze artificiale de radium.

La o recentă conferință medicală care s'a ținut la Wiesbaden (Germania), doctorul Brasch a dat amănunte interesante asupra descoperirei sale.

Razele artificiale de Radium sunt produse prin electricitate. Ele pot pătrunde în orice parte a corpului omenesc. Radiațiunele acestea distrug bacteriile din trupul omenesc, oricât de multe ar fi ele.

Acuma doctorul Brasch face experiențe pentru vindecarea cancerului prin aceste raze. Savantul german și-a exprimat credința că va ajunge la un rezultat bun.

*

Președintele Hoover—străin în țara sa...—Afirmația aceasta gravă e debitată pe seama actualului președinte al Statelor-Unite de către agenții electorali al celui mai periculos rival al lui Hoover, candidatul partidului democratic, Rooswelt.

Oficiosul acestui partid din New-York a publicat zilele trecute un articol, al cărui autor caută să dovedească că înainte de a fi cetățean american, Hoover e supus englez.

Intre anii 1911—1915 acesta locuia la Londra, unde i s'a acordat supușenia engleză și unde a votat chiar de câteva ori. Prin urmare, Hoover n'ar avea nici un drept moral de a mai revendica scaunul prezidențial din Casa Alba.

Se așteaptă cu multă nerăbdare, răspunsul lămuritor al celui vizat.

*

Pentru reînvierea Austro-Ungariei.—Chestiunea unei republici unite Austro-Ungare a venit din nou în discuția presei mondiale.

Ziarul „Neues Vienер Journal" publică o interesantă declarație a noului prim-ministru ungur, dr. Gömbös, — declarație acordată corespondentului din Budapesta.

Iată cuvintele primului ministru maghiar:

— „Austria are munți, Ungaria are câmpii. Nevastă-mea este austriacă și petrec în fiecare vară, două luni în Austria. Sentimentele mele le puteți deci bănui".

Declarația aceasta a provocat o senzație explicabilă.

*

Un rămășag neobișnuit. — Un excepțional proces de divorț s'a produs în fața instanțelor din Wooly-Citi (St. Unite).

Locuitorul K. Swanson a pariat cu un prieten al său anume Brandth, că va învinge la un concurs de biciclete. Condițiunea a fost că acela care pierde pariul trebue să-și oblige nevasta să trăiască o săptămână cu câștigătorul.

Swanson a pierdut rămășagul. Dar când a adus faptul la cunoștința soției sale, ea s'a adresat tribunalului, cerând divorțul. Judecătorul i-a despărțit, acordând femeiei o mare pensie alimentară.

Nemulțumită numai cu atât, d-na Swanson a dat în judecată pe fostul ei soț pentru insultă. El a fost condamnat la 8 luni închisoare și o sumă importantă despăgubiri civile.

IN MEMORIA LUI AL. CONSTANTINESCU

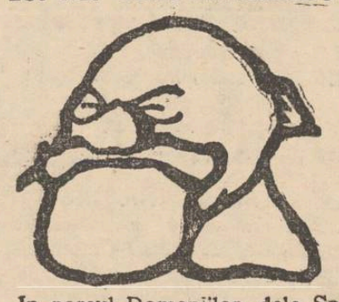

In parcul Domeniilor dela Șosea (în București) s'a dezvelit Duminecă bustul lui Al. Constantinescu, fost în mai multe rânduri ministrul agriculturei. Monumentul a fost ridicat din inițiativa funcționarilor dela Domenii.

Cum va fi vremea

în luna Octombre

Meteorologul vienez Adolf Brieskorn, a publicat în ziare următoarele prognosticuri asupra felului cum se va manifesta timpul în luna Octombrie.

Primele zile vor fi calde, cu mici întreruperi mai ales în zilele de 5 și 7. In munți însă va fi frig și chiar va cădea zapadă în ziua de 8 a lunei.

Până la 13 Octombrie vor urma zile calde. In zilele de 13 și 14 Octombrie vremea se va răcori și pe alocuri va ploua: La 17 Octombrie vor reveni zilele calde până la 23 Octombrie când se va produce o scădere a temperaturei. Nopțile vor fi friguroase, pe alocuri se vor produce înghețuri, iar în regiunele înalte va ninge.

Apoi până la sfârșitul lunei vremea va fi foarte variabilă.

Câteva impresii

de *WRATISLAVIUS*

Cu copiii la „KLUDSKI"

Cred, că e cu neputință de descris, zarva ce-a produs în rândul copiilor vestea că sosește în târg vestita menagerie a circului „*Kludski*". Fie-care era nerăbdător, să poată vedea mai repede și *mai de aproape*, toate sălbătăciunile uriașe, pe care le cunoșteau doar din auzite sau din bucoanele cu chipuri colorate.

Până și fecioru-meu *Jăcuță*, un țânc ce abia, nu de mult a împlinit doi ani, până și dânsul nu vorbea toată ziua decât de elefanți și lei, tigri și uriași, papagali și cămile etc. ce avea să vadă în curând. Pentru-că Jăcuță cunoaște foarte bine siluetele acestor animale. Nu degeaba am trebuit să'i explic de nenumărate ori, cum arată ylii leul sau elefantul. (Zugrăviți pe cartoanele ce fac parte din „biblioteca" lui). Unii din ei, ajunși, mărunței de tot și facuți din stofă colorată, proprietatea lui, nu'i pot satisface dorința de a vedea pe cei „adevărați"...

Așa-că, după zile întregi de așteptare înfrigurată și de amânări repetate (din cauze neprevăzute), a dat în sfârșit Dumnezeu și s'a putut hotărâ că a doua zi—Sâmbătă dimineața, mergem să vedem animalele.

Nici nu sunase ceasul șapte și Jăcuța era complect gata pentru expediție. Spălat, dichisit și cu laptele băut până la ultima picătură. Ba și pachetul cu provizii: pâne pentru elefanți și cornetul cu alune americane, pentru maimuțe, aștepta și el să fie luat cu noi.

Ajunși în vale o luarăm pe rând—în fața custelor zăbrelite. Mai întâi un grup numeros de urși polari vre-o zece, a stârnit uimirea copilului. El văzuse în cartea lui, numai doi, unul pe o stâncă și al doilea bălăcind în apă. Iar acuma, nimic din decorul zugrăvit în carte, ci o cușcă strâmtă în care o mulțime de mogâldețe albe stau clae peste grămadă.

Alături de grupul numeros, încă un urs alb, unul singur izolat.

— De ce stă singur?

— Pentru-că n'a fost cuminte, i-a bătut pe ceilalți și a fost pedepsit.

— Cine l-a pedepsit?

— Domnul de acolo spun eu și trec repede la alte cuște alăturate, ca să curm șirul întrebărilor.

Patru urși de munte, aidoma la culoare cu ursul lui Jăcuță, dar înspăimântător de mari — în raport cu acesta.

Le dăm câte-o felie de pâne și copilul face ochi mari, întrebători. Cum? și ursii mănâncă pâne?

— Vezi bine. Hai să le dăm și celor mărunței, nu vezi cum întind lăbuțele?

Pe lei nu'i putem ospăta și'i privim în tăcere.

Mă uit la fața lui Jăcuță. Ochii lui s'au fixat pe fața unui leu cu coamă într'adevăr impunătoare și la un moment dat, încrucișându-se privirile animalului cu acele ale copilului, simt, cum se lipește tâncul și mai tare de mine. Dar nu spune nici un cuvânt. Doar atenția îi este extrem de încadrată.

Tigrii îl înfricoșează mai puțin. Probabil din cauză că sunt mai puțin masivi și aduc cu motanii noștri în mersul lor elegant. Numai când cască unul și Jăcuță îi zărește colții, chestia se schimbă.

— Mușcă tigri?

— Da, dar numai pe copiii răi, care nu se lasă spălați și o supără pe mămica.

Șacalii (sau hienele) nu'l prea impresionează, de oare-ce samănă cu lupul de alături și copilul cunoaște un câne lup enorm al ve-

(Continuarea în pagina II-a)

Imobilele scoase în vânzare de Prima Societate de Economie din Iaşi

No. crt.	Numele şi pronumele debitorului	adresa imobilului	termenul de vânzare	Suma dela care începe licitaţia
1.	Const N. Ifrim	str. Tataraşi 7	29 Septembrie	2 266.245
2.	Elena Manu	Neculai Gane 26	13 Octombrie	100.000
3.	Nisem Horovitz	Ştefan cel Mare 9	20 „	1.350 000
4	Mihai Popovici	Mah. Iarmaroc 36	24 „	150.000
5.	Ştefan Urzicoeanu	str. Adunaţi (Moldovei) 22	24 „	50 000
6.	Profira şi Nec. Cobanu	Şos. Moara de foc 52	5 Decembrie	37 500
7.	Maria Link	str. Crucei 54 | 74	5 „	75 000
8.	Alexandru Funiak	str. Muzeior 20	8 „	600.000
9.	Felice de Nardi	str. Păcurari 83 | 85	12 „	150.000
10.	O proprietate definitivă a Soc.	stradela Uzinei 10		
11.	Se mai vind un teren în	str. Nemţească 7	în suprafaţă de 544 m.p.	pe care se află o casă de locuit.

Informaţiuni la Consiliul de Administraţie, între orele 5-6 p. m. Se primesc oferte închise, însoţite de garanţie 10 la sută în numerar, sau efecte de stat socotite la cursul zilei.

Parchete de stejar

neîntrecute în execuţie şi frumuseţe **cu preţuri foarte eftine** garantat uscate

s'au pus în vânzare la

Fabrica de cherestea S. Weissmann

Şos. Moara de foc 22—26. Tel. 229 şi 272

Comenzile se pot face şi în Str. Căpitan Păun No. 16 unde se pot vedea şi modele d ferite.

SUDEX este un excelent remediu contra sudoarei abundente, la mâni, picioare, etc. contra opăriturilor şi contra exemelor umede.

SUDEX este o pudră antiseptică şi sigativă.

SUDEX scade în mod simţitor secreţiunea sudoarei şi face ca mirosul displăcut să dispară imediat.

SUDEX este un produs de eficacitate experimentată şi nu vatămă pielea.

Depozit general : Farmacia Curţei Regale *Fraţii Dr. Konya* Succesor Dr. Emil Grozea, Iaşi.

BOMBA!

Mare ieftinătate

Restaurantul şi Berăria Bragadiru *din Iaşi Piaţa Unirei* aduce la cunoştinţa că pentru a rezolvi criza financiară a hotărât ieftenirea întregei liste de mâncaruri şi băuturile un preţ de necrezut. *Cu începere dela 3 Octombrie 1932* la dejun şi *până la ora 10 seara* toţi studenţii, funcţionarii şi chiar acei ce gătesc acasă pot lua masa la *Bragadiru cu preţuri f. reduse.*

Se fac şi abonamente cu *1000 lei lunar*, servindu-se 2 feluri la 12 şi 2 feluri seara, inclusiv pâinea. Curăţenia, preparatul şi serviciul reproşabil. Cu stimă

Proprie ar, **Stănică Cojocaru**

Dr. Leon Ballif

Boli nervoase

Consult. 5—7

Str. Cuza Vodă 23.

(colţ cu str. Armeană)

Publicaţiune

Comitetul şcolar al liceului Naţional din Iaşi str. Academiei No. 4 aduce la cunoştinţă că va ţine licitaţie publică în ziua de 22 Octombrie 1932 ora 9 a. m. în cancelaria liceului pentru : 1) Darea în intreprindere a bufetului din curtea liceului. 2) Vinderea unei cantităţi de tablă veche. 3) Procurarea de pâine, carne, coloniale, brânzeturi, legume, zarzavaturi şi fructe necesare cămnului acestui liceu pentru anul şcolar 1932 | 1933.

Caetele de sarcini precum şi orice alte informaţiuni se pot obţine în orele de birou la secretariat.

Articolele 88—110 din Legea Contabilităţii Publice şi 31—53 din regulamentul Oficiului Central de Licitaţii se aplică la această licitaţie. COMITETUL

Jean Grünberg

oferă pentru înmormîntări evreieşti

trăsuri lux pe cauciuc

Un cal lei 60

Doi cai „ 100

de la 10 trăsuri în sus numai 50 lei (cu un cal)

INSERŢIE 1)

Domnule Director,

Cetim cu surprindere într'un ziar de dimineaţă de o „descindere inopinată la abatorul ieşan" la care s'ar fi găsit fraude şi falşuri comise de angrosişti de vite, măcelari etc.

Aducem pe această cale la cunoştinţa publicului că noi angrosişti măcelari nu facem şi n'am făcut nici un falş şi nici o fraudă şi că cele ce ni se pun în sarcină de numitul ziar sunt pur şi simplu calomnii.

In numele măcelarilor angrosişti

HAIM ŞTAINBERG

1) Ziarul nu răspunde de conţinutul acestei rubrici.

Prunc-ucidere

Bucecea 4.— In satul Călineşti (Botoşani) pe când un locuitor încărca nişte pae, a descoperit cadavrul unui prunc.

Înştiinţând imediat jandarmii, aceştia au început cercetări. Se pare că mama criminală ar fi tânăra fată Maria Voiniciuc din com. Siminicea. *Pescaru*

Spectacolele zilei

Unde mergem astăzi?..

4 Octombrie

Teatrul Naţional.— Relache.

Teatrul Cinema Trianon. — *„Obraznicul"*, comedie muzicală cu Willy Fritch, Camila Horn şi Ralph Arthur Robert; *am ucis!* cu Lionel Barrimore şi Nancy Caroll; şi un jurnal sonor Paramount.

Cinema Sidoli.—*„Intre două femei"*, tragedie cu John Bohlesi şi Louis Wilson ; *„O noapte fără pauză"*, cu Siegfried Arno, Camila Horn, Paul Richter şi Ilda Wurt; şi jurnalul sonor Movietone.

Cinema Ghelţer. — *Relache.*

Teatrul Phönix. — Reprezentaţia de adio a trupei Siramer, cu piesa „Regina Nopţii", urmată de un tămbălău artistic.

Circul Kludsky—(str. Uzinei colţ cu Său escu). — Reprezentaţie de gală, cu menajerie extraordinară.

Grădina Picadily. — Circul „Leontini".

x Doctorul BRENER *specialist mamoş*, boli de femei, consultaţii de la 2 până la 4 p. m.

DOAMNĂ ! Coaforul Dv. este

DEMEK Sasor strada Lăpuşneanu 12

unde veţi fi mulţumită de serviciu.

Instalat cu tot confortul. Preţuri obicinuite.

Romania

Corpul Portăreilor Trib. Iaşi

Publicaţiune No. 489

Anul 1932 luna Oct. 1

Se publică spre cunoştinţa generală că conform adresei jud. ocol 2 Urb. Iaşi No. 34648 | 1932 se va vinde prin licitaţie publică în ziua de 10 Octombrie 1932 ora 10 a. m. averea mobilă sequestrată cu procesul-verbal No. 2028 | 1932 dela Preot N. Todicescu la pretenţia d-lui Copel Naomanovici averea compusă din 1. un covor din lână mărime ca 7 m., 2. un covor stil naţional cu diferite flori, 3. una bibliotecă din lemn galben, compuse din 2 dulapaşe, o mesuţă cu 4 picioare şi 4 taburele, 4) două tablouri lucrate în peniţe, 5) un tablou în ulei, 6) una masă ovală pe un picior. 7) una mesuţă de grădină din pae şi două taburete, 8) un covor stil naţional mărime ca 4 m. lungime şi două mesuţe de flori lemn de nuc.

Vânzarea se va face în Iaşi str. Nicolina casa Parohială a Bisericei Ziua Crucei domiciliul debitorului pe bani gata şi în asistenţa comisarului respectiv.

Şef Portărel, V. Pamfil

Secretar, D Stancov

Epitropia Generală a Casei Spitalelor şi Ospiciilor Sf. Spiridon din Iaşi

Aduce la cunoştinţa generală, că în ziua de 7 Noembrie a. c. orele 11, va ţine licitaţie publică cu oferte închise în Cancelaria Epitropiei din Iaşi str. I. C. Brătianu 144, pentru vânzarea spre exploatare a următoarelor parchete de păduri :

1. Pădurea Orăşeni, comuna Curteşti jud. Botoşani parch. 1 pădure curată în suprafaţă de 18 ha. 4800 m.p. exploatabilă în anul forestier 1932—1933 (tăiere rasă). Licitaţia va începe de la suma de lei 20,000 hectarul. 2. Pădurea Orăşeni, com. Curteşti, jud. Botoşani, parchetul No. 1 din Lunca Orăşeni, în suprafaţă de 7 ha. 3000 m.p, exploatabil în anul forestier 1932—1933 (tăiere rasă). Licitaţia va începe de la suma de lei 5.400 hectaru. 3. Pădurea Borşa com. Vlădeni jud. Iaşi, parchetele No. 13, 14 şi 15 în suprafaţă totnlă de 12 ha. pădure curată exploatabile în anii forestieri 1932—1936. Licitaţia va începe dela suma de 13.261 lei pe hectar. Pentru a putea fi admişi la licitaţie concurenţii vor depune o garanţie în numerar de 10 la sută asupra valorii ofertei sau în efecte cu valoarea lor reală. Dosarele şi orice alte informaţiuni, se pot lua în orice zi de lucru la Biroul Serv. Silvic al Casei între orele 9—13.

x Bătăturile le înlăturaţi sigur cu „Coricol".

Depozit : Farmacia Polak, str. Ştefan cel Mare.

O năvală a lupilor în judeţul Iaşi

60 oi sfârtecate

Locuitorul Alecu Matei din com. Fântânele (jud. Iaşi), s'a prezintat azi la redacţie, plângându-se că acum o lună adică pe la 5 Septembrie, o haită de lupi ar fi năvălit asupra turmei sale, sfârtecându-i un număr de 60 oi.

Locuitorul afirmă că este urmărit de organele fiscale şi n'are de unde să-şi achite dările, din cauza pagubei suferite.

O tânără fată se sinucide

aruncându-se sub tren, în gara Chişinău

Chişinău 4. — Un caz tragic care iesă cu totul din comun s'a întâmplat în localitate. O fată tânără s'a aruncat sub tren, chiar în faţa gării. Dar pasagerii aflători pe peron n'au mai avut timp să intervie. Roţile trenului au trecut peste fată, retezându-i picioarele. Adusă cu automobilul „Salvării" la spitalul „Regina Maria", fata a încetat din viaţa în chinuri groaznice.

Toţi medicii spitalului au fost unanimi în a recunoaşte că nu le-a fost dat încă să vadă un astfel de spectacol înfiorător.

Cu picioarele tăiate, cu intestinele scoase afară, cu sânii sfâşiaţi, fata nu-şi a pierdut cunoştinţa— şi-a mai putut declara că o chiamă Tanea Sacobenco, că are 18 ani şi locueşte în str. Munceşti 138 şi că s'a sinucis din cauza mizeriei.

Din cercetările întreprinse, a reieşit că sinucigaşa a consultat cu o oră înainte de comiterea gestului funest, pe un mamoş. Ceiace ar dovedi că motivul sinuciderii trebuie să fie cu totul altul şi că deci fata a ţinut cu tot dinadinsul să nu se cunoască cauza adevărată a sinuciderii.

Cadavrul a fost transportat la morgă, iar cercetările continuă.

Coresp.

SUPRIMĂRILE UNOR TRENURI PERSONALE

PROVOACĂ MARI NEAJUNSURI CĂLĂTORILOR

Se ştie că din motive de economii direcţia generală a dispus desfiinţarea mai multor trenuri personale.

In schimb, pentru înlesnirea călătorilor, s'au ataşat la trenurile de marfă, câte două sau mai multe vagoane de clasă.

Astfel pe linia Iaşi-Tg. Frumos s'a ataşat două vagoane de clasă la trenul de marfă 7312 care pleacă din gara locală la ora 2 p. m., ajunge la Podul Iloae la 2 şi 35 minute, iar la 4 ajunge la Tg. Frumos.

Pe linia Dolhasca-Fălticeni în locul celor două perechi de trenuri personale, s'a dispus ca la un tren de marfă să se ataşeze un vagon de clasă.

Deasemenea şi pe linia Roman-Buhăeşti.

Dintre aceste trenuri însă, numai trenul 7312 Iaşi-Tg. Frumos va circula în fiecare zi.

Cele alte vor circula numai când va fi trafic de mărfuri.

*

In urma desfiinţării mai multor trenuri personale din inspecţia Iaşi, care aveau legături cu trenurile de pe linia Cernăuţi, suferă neajunsuri călătorii care vin cu rapidul No. 7 din Chişinău şi vor să plece la Cernăuţi. Aceşti călători pentru a avea legătura cu trenul de Cernăuţi, trebue să aştepte în gara locală *nu mai puţin de 13 ore şi 15 minute.*

Aceste neajunsuri le întimpină călătorii în toate regiunile unde s'au desfiinţat trenurile personale.

Din această cauză zilnic se primesc la gări proteste ale comercianţilor şi călătorilor.

Gr. Spiru

O dramă

într'o familie nevoiaşă

O impresionantă reclamaţie a fost făcută ieri Parchetului local. Femeia Maria Brati din satul Măgura jud. Iaşi, a reclamat pe soţul ei şi pe cumnaţii săi Vasile şi Ana Croitoru din Tg. Neamţ.

Femeia arată că în căsătorie cu soţul ei a obţinut 3 copii: cel mai mare de 11 ani, al doilea Mircea de 5 ani iar ultimul de 3 ani.

Acum câteva săptămâni soţul a fost în vizită la sora şi cumnatul său din Tg. Neamţ. Cum el li s'a plâns de traiul greu, iar aceştia n'au copii, au convenit să-i înfieze un copil, pe cel mijlociu.

Soţul a aprobat.

Soţia însă a refuzat să deie copilul pe mâini străine.

Cum între cei doi soţi conflictul pe această chestie a ajuns de aşa natură că mama este ameninţată cu moartea de tatăl copiilor, mama s'a plâns Parchetului contra soţului şi cumnaţilor.

Din Cernăuţi

Accident de automobil

Cernăuţi 4.—In apropierea oraşului Cămpulung s'a întâmplat un accident de automobil. D. dr. Schmetterling, mare proprietar din Cernăuţi, conducea o maşină în care se afla soţia şi copilul său.

La o cotitură a drumului, maşina dând de o căruţă, d. dr. Schmetterling a vrut să stopeze, dar maşina s'a răsturnat într'un şanţ. D. dr. Schmetterling s'a ales cu câteva leziuni la cap şi la mână ; soţia şi copilul au scăpat ca prin minune..

Incendiu

Un incendiu a distrus noaptea trecută imobilele d-lui Iosef Vavrotschi din suburbia Caldiceanu, pricinuind daune de o jumătate milion lei. Poliţia cercetează.

Coresp.

x La Şcoala normală de fete „M. Sturza", a avut loc ieri concursul pentru ocuparea unui post la şcoala de aplicaţie.

Din 8 candidate au reuşit două, cu media 8,33. S'a cerut ministerului înfiinţarea a încă unui post.

O crimă între copii

la un orfelinat din Chişinău

Chişinău 4 — La orfelinatul oraşului a avut aseară loc o ceartă violentă între mai mulţi pensionari ai instituţiei. Cearta degenerând la un moment dat în bătaie, o încăerare în toată regula s'a produs între două tabere adverse.

Unul din beligeranţi a scos şi un cuţit, aplicând o lovitură puternică în abdomenul copilului Pavel Borşa. Orfanul a fost adus la spitalul „Regina Maria", unde va fi operat astăzi. Starea sa e foarte gravă. Agresorul n'a putut fi încă identificat, întru cât copiii nu vor probabil să'l trădeze pe camaradul lor.

Lucrările Parlamentului

3 Octombrie

CAMERA.—Intrucât la discuţia conversiunii s'au înscris aproape 70 deputaţi, d. preşedinte *Ciceo Pop*, a cerut ca oratorii să se rezume la obiecţiunile şi observaţiile esenţiale.

D-nii F. Konnerth (german), A. Baley (maghiar), Roşeţeanu (averescan) şi Constant nescu-Bordeni (georgist), au vorbit apoi la discuţiunea publică a conversiunii.

*

SENATUL n'a ţinut eri şedinţă, senatorii nefiind în număr.

INFORMAŢIUNI

x Trib. S. II a condamnat la 1000 lei amendă pe comerciantul Faibiş Heller din str. Ghica-Vodă 38, pentru bancrută simplă.

x In curând vor avea loc la Iaşi două reprezentaţii ale celebrului balet imperial din Varşovia, în frunte cu prima balerină Ana Zaboikina.

x Trib. S. II a condamnat la o lună închisoare pe dl. Nathan Veisman din str. Sf. Lazăr No. 42 pentru faptul de rupere de sigilii.

Comerciantul a făcut apel la Curte.

x D-ra Elena Gheţu impiegată la Parchetul general, a fost înaintată la gradul de ajutor de grefier pe loc cl. III ; cu spor de salar.

x Comerciantul Matei Haimovici din str. Strâmbă No. 4 a fost condamnat la 1000 lei amendă pentru bancrută simplă.

x Birjarii Ivan şi Victor Sarâru despre a căror maltratare pe câmpul aviaţiei am relatat eri, au făcut reclamaţie la Parchet.

x Parchetul a deferit eri Cab. II Instrucţie pe soldatul D-tru Caraiman, autorul unei crime oribile comise în satul Covarna.

El a tras mai întâi 2 focuri de revolver asupra vierului Nec. Hagiu, apoi l-a maltratat şi a încercat să-l spânzure.

Fratele criminalului, părăş şi el la crimă, a dispărut.

x Cab. III instr. a clasat afacerea prin care mai mulţi gardieni dela arestul Galata aducea învinuiri primului gardian d. Gh. Irimia, că ar fi comis nereguli, şi că n'ar fi strein de ultimele evadări.

x D-l M. Isac Moscovici din str. Sft. Andrei No. 33 a reclamat parchetului pe D-l L. Schvartzberg din str. Dreaptă No. 4, pentrucă dându-i polite în valoare de 250 mii lei pentru a le încasa dela clienţi, acesta refuză a restitui banii sau politele neîncasate

Bir. judiciar cercetează.

Câteva impresii

de Wratislavius

Cu copiii la „KLUDSKI"

(Continuarea din pagina 1-a)

cinului, care vine şi pe la noi prin curte.

In schimb se uită cu nespusă uimire la animalul care cât stetea culcat, îi părea o căprioară. Când s'a ridicat însă şi a văzut lăbuţele din faţă atât de scurte, cum apucă o felie de pâne, dată de mine, a reacţionat prin întrebarea :

— Ce animal este ?

— Asta *e cangurul.* Tot timpul cât am stat în faţa zăbrelelor cangurului, il auzeam pe copil, cum repeta, şoptind, numele—să şi'l întipărească bine în memorie.

Eram sigur că, la a doua vizitare, il va recunoaşte negreşit şi'i va spune pe numele [1]).

Tot atât de adânc l'a impresionat un ariciu mare, cu ţepi lungi şi bălţaţi — porcul spinos. Când a dat însă Jăcuţă de cuşca cu maimuţe şi le-a văzut mişcările caraghioase, a început să râdă cu mare poftă. Era şi o destindere bine-reuşită pentru încordarea neîntreruptă de la început până acum. Mai ales, când a văzut cum desfac maimuţele alunele şi le mestăe repede, repede bucăţelele de miez, scoase când cu dinţii, când cu lăbuţele. După-ce am mai zăbovit aici o bucată de vreme, ca recreaţie şi ne-am mai jucat cu 2—3 dintre cânii frumoşi (dobermani) aciuiţi pe la marginile corturilor, ne-am îndreptat spre colţul celor doi vulturi şi a papagalilor. Impresia, pentru copii, a fost mai slabă. Era şi firesc. Mai întâi nu era o disproporţie atât de teribilă între imaginile din cărţi şi real (ca la lei de pildă) şi afară de asta mai văzuse ei atât papagali cât şi un vultur enorm (împăiat e drept).

— De ce stă broasca ţestoasă cu papagalii ?

— O să'ntrebăm pe urmă, răspund eu, dar în gând mă'ntreb şi eu: ce legătură o fi fiind între una şi ceilalţi ?...

Cortul cu caii, cu cămila cu zebre şi cu cei 4 elefanţi l'am lăsat pentru încheiere.

Auzise Jăcuţa mai de mult cuvântul colosal şi'l întrebuinţează ades, când era vorba de obiecte sau fiinţe deosebit de mari ; pietre colosale, un automobil colosal etc. Bine'nţăles că cea dintâi expresie a fost: colosal ! Şi'ntradevăr.

Cât sunt de împunătoare aceste animale şi's totuşi atât de blânde şi de înţălegătoare.

Cu câtă îndemânare, întindeau trompele ca să ieie câte-o felie de pâne din mâna copilului şi ce fericire nespusă pentru ţânc, când a putut el cu mânuţa lui, să deie pâne elefanţilor uriaşi, cămilei şi viţeluş de alăturea.

Peste un ceas a durat primblarea. Poate ar mai fi stat copilul, dar am preferat să nu 'l obosesc prea mult deodată. Mai bine revenim şi 'n altă zi. Cu promisiunea aceasta l'am şi convins, să plecăm acasă.

Dar cât a povestit pe urmă celor din casă, acestea nu vi le mai spun... Aş trebui să scriu coale 'ntregi... *W.*

Notă. Nu ştim dacă până 'n prezent, s'au perindat clase de şcoli pe la cuştile animalelor.

Ar fi mare păcat, dacă dascălii vlastarelor din şcolile primare ar pierde prilejul acestor minunate lecţii de ştiinţe naturale.

Sunt sigur, că stăpânii animalilor ar consimţii uşor, să lese întrarea copiilor în grupuri, pe un preţ de nimica. Oamenii care stau în contact neîntrerupt cu sălbăticiunile, le iubesc pe acestea. Şi cine iubeşte animalele nu se poate să nu dele prilej copiilor să-şi umple sufletul fraged, cu emoţii atât de puternice şi sănătoase, cum sunt acelea ce le culeg copiii, când stau şi se minunează în faţa cuştelor ce adăpostesc animalele adunate cu atâta trudă şi aduse aci de către circul „Kludski".

Duceţi toţi copiii să vadă animalele.

Vă vor purta recunoştinţa multă vreme. W.

1) Aşa a şi fost, când ne-am dus Luni din nou.

Directorul sucursalei din Roman
a Băncii Moldova
a fost arestat în Iaşi astă noapte

Am relatat ieri că Banca Moldova a reclamat parchetului de Roman pe d. Grünştein-Petreanu, conducătorul sucursalei din Roman.

Prin diferite falsuri şi neregului în registre, acesta a isbutit să delapideze suma de 1.257.000 lei. Cazul a fost descoperit la o inspecţie făcută sucursalei şi Grünştein-Petreanu a făgăduit că va acoperi lipsa. Dar la data fixată, el a dispărut.

Parchetul de Roman înştiinţat de această chestiune, a deschis o anchetă. Din cercetări s'a stabilit că delapidatorul a plecat la Iaşi.

S'a emis imediat mandat de arestare impotriva lui Grunştein, sezisându-se autorităţile din Iaşi. Cu executarea mandatului a fost însărcinat d. Gasparovici şeful poliţiei judiciare.

Toată ziua de ieri d-sa a făcut descinderi la rudele şi prietenii lui Grünstein; au fost controlate hotelurile şi gazdele, dar zadarnic Grünstein nu putea fi găsit.

Totuşi se ştia că delapidatorul se află în Iaşi. Mai multe persoane interogate au declarat că el a fost văzut în localitate.

Deasemenea şi toate posturile fixe aşezate la barieră, au comunicat că în vechiculele plecate din Iaşi nu se afla nici un om care să semene cu fotografia lui Grünstein.

*

Pe la ora 1 noaptea, gardienii postaţi la rampa dinspre Păcurari, au zărit o maşină.

La semnalele date, automobilul s'a oprit. Controlând călătorii, poliţistul a recunoscut pe Grünştein. Imediat a fost înştiinţat d. Gasparovici care sosind la faţa locului, a arestat pe Grünştein.

El a declarat că pleca spre Roman unde voia să se predeie autorităţilor.

Azi la ameaza Grünştein a fost trimis la Roman

S. Maur

x **Laboratorul de analize Dr. Beceanu Piaţa Halei Iaşi**, execută în cele mai perfecte condiţiuni, analize complecte de urină, La cerere se pun la dispoziţie vase speciale de colectat urina.

Teatrul Cinema „Phönix" Azi Marţi 4 Oct. irevocabil ultima reprezentaţie de adio dată de trupa **STRAMER**

Regina Nopţei **Premieră**

operetă în 4 acte de Calmanovici

Cântece—Dansuri—Fast—executate de Dina Konig şi Feldbaum.

Atenţiune.—După reprezentaţie va avea loc un **festival** şi un mare **tămbălău** artistic dat de d-nii *Sol. Stramer, Clara Stramer, Dina König, I. Kamen* şi marele *dansator Feldbaum.*

Activitatea la Piatra - Neamţ
a d-lui Gică Măcărescu

D. Gică Măcărescu, deputat de Neamţ, a fost ieri în localitate

Fostul preşedinte al societăţii studenţeşti „Solidaritatea" din Iaşi îşi termină marile lucrări de edilitate la Piatra-Neamţ, începute de d-sa, sub trecuta guvernare naţional-ţărănistă, printre care noul local de teatru.

D. Măcărescu e şi primar — şi şef al organizaţiei naţional-ţărăniste; mai e şi., îndrăznet, adică calităţi ce-l îndreptăţesc a lupta din răsputeri pentru realizarea unui ideal său: o linie ferată, care să lege Piatra-N. cu Tg. Neamtz şi Paşcani.

D. Măcărescu ar realiza astfel şi un ideal al Iaşului. *Dan*

apăsati nervi ghete şi buzunare dacă purtaţi Touri de cauciuc **PALMA** Observaţi marca fabricei

Azi el, mîine tu, apoi eu

şi aşa fie care la rând, vom împărtăşi binefacerile norocului cumpărând loz la

PROVIDENŢA

str. Ştefan cel Mare 36

LOCAŞUL NOROCULUI

Consiliul de război

O tânără basarabeancă
condamnată pentru propagandă sovietică

In faţa Consiliului de război a venit spre judecare procesul unei tinere basarabence, Alexandrina Ruzieva originară din Soroca.

Deşi intelectuală, dânsa lucra ca croitoreasă şi totodată făcea printre colegele ei de meserie o propagandă intensă în favoarea Rusiei Sovietice.

Judecată eri, ea şi-a mărturisit în faţa consiliului convingerile comuniste.

Consiliul a condamnat-o la 6 ani închisoare.

Senzaţională
descindere poliţienească
în cursul nopţii
Tipografie clandestină în Tataraşi
Mai multe arestări de comunişti

De multă vreme Iaşul şi întreaga Moldovă erau inundate de numeroase manifeste comuniste strecurate cu multă abilitate prin case şi cuţi.

De cele mai multe ori cetăţenii depuneau aceste manifeste la poliţie.

Inspectoratul regional din Moldova, de sub conducerea d-lui Inspector Măcelaru cât şi prefectura de poliţie au întreprins din timp largi cercetări pentru descoperirea tipografiei clandestine, unde se imprimau manifestele.

Cercetările conduse de d-nii chestor Pavlescu şi comisar Vasile Botez şeful serviciului de siguranţă al chesturii, au fost încununate astă noapte cu succes.

Iată cum s'au petrecut faptele.

Incăerarea din str. Socola

La Casa Poporului, în Socola, s'a ţinut ieri după amează întrunirea săptămânală a ceferiştilor.

Poliţia fusese informată că la această întrunire va participa şi un delegat din Ardeal anume Gheorghiu. S'a dat ordin ca acesta să fie arestat.

In acest scop au sosit la faţa locului d-nii comisari Mircescu, Gane, Em. C. Vasiliu, N-lai Filip, Mihoci şi numeroşi agenţi.

După întrunire, muncitorii ceferişti au ieşit în stradă.

Poliţiştii s'au apropiat de Gheorghiu şi au încercat să-l aresteze.

Mai mulţi muncitori s'au împotrivit, şi astfel s'a produs o încăerare între muncitori şi poliţişti.

In primejdie de a fi copleşiţi de numărul muncitorilor, poliţiştii au scos revolverele şi au început să tragă în aer.

Muncitorii s'au retras. Din ambele tabere sunt răniţi.

Poliţia a arestat (în afară de Gheorghiu) pe muncitorii Crivei şi Concic bănuiţi a fi instigatori.

O expediţie nocturnă

Imediat au început cercetări. Gheorghiu a fost confruntat cu doi arestaţi dela siguranţă.

Toţi trei au făcut mărturisiri.

La ora 11 noaptea, a avut loc o consfătuire intimă între d-nii Inspector Măcelaru, chestor Pavlescu şi Vasile Botez şeful poliţiei de siguranţă.

La ora două noaptea, două automobile încărcate cu poliţişti îmbrăcaţi civil s'au îndreptat spre str. Nicoriţă.

Casa misterioasă

La margina străzii poliţiştii au coborât şi au pornit spre casa cu No. 10. O căsuţă mică, de ţară. Curtea a fost înconjurată.

In clipa când poliţiştii se pregăteau să intre, a fost zărit un individ care s'a strecurat printre agenţi. Se credea la început că e un agent.

Necunoscutul însă a luat-o la fugă şi s'a ascuns în closet. Agentul Dochia s'a luat după dânsul, şi l-a descoperit.

In acest timp d. comisar Mircescu făcea somaţiile legale la uşa principală a căsuţei.

O tipografie clandestină

Uşa s'a deschis şi o femeie a arătat drumul poliţiştilor.

Casa avea două încăperi mici, de câte 2—3 metri.

Pe mese şi pe divanuri erau aşezate maşini de şapirografiat, o maşină de scris, numeroase manifeste comuniste, gravuri, inscripţii, aparate de copiat etc.

Totul a fost pus în automobile şi transportat la poliţie.

Un depozit de manifeste

De aici, poliţiştii au plecat în str. Stejar. La casa cu No. 1 d. comisar Micle dela Siguranţă, a deschis uşa.

Un muncitor a fost arestat. Înăuntru se aflau lăzi pline cu vreo 20.000 manifeste.

*

Azi dimineaţă au continuat cercetările. In interesul instrucţiei nu putem da alte amănunte.

D-nii inspector Măcelaru şi chestor Pavlescu ilustrează personal pe arestaţi.

M. Săveneanu

Tot nu s'a găsit o soluţie
în chestia construcţiei Aronovici

Ieri s'a prezentat d-lui primar Bogdan o comisiune din partea Mitropoliei, formată din preoţii Valeriu Iordăchescu şi Ioan Ţincoca, pentru a se consfătui în chestia bisericei Sf. Neculai-Domnesc.

S'au făcut diferite propuneri pentru despăgubirea d-lui Aronovici, dar nu s'a ajuns la un acord.

Astăzi dimineaţă I. P. S. S. Mitropolit Pimen a primit un raport asupra tratativelor. Şi tot odată fiind informat că lucrările construcţiei continuă. Înaltul Prelat a dispus fotografierea armelor găsite recent, pentru a prezenta fotografiile — ca documente — d-lor Vaida şi Gusti. Mitropolitul pleacă mâine la Bucureşti.

Intrunirea comercianţilor din Huşi
la Sfatul negustoresc

Huşi 4. — O populată intrunire a sfatului negustoresc s'a ţinut în sala Cinematografului „Renaşterea".

A prezidat d. Zanet Corlăteanu preşedintele Sfatului.

Au luat cuvântul pe rând d-nii: ing. Vasuţa, preşedintele Camerei de comerţ, I. Patraş preşedintele secţiunei Uniunei meseriaşilor din Huşi, Petru Teodoru preşedintele blocului pensionarilor, Haim Schemzohm vice-preşedintele Sfatului negustoresc.

Şeria cuvântărilor a încheiat'o d. Corlăteanu, care într'o avântată expunere a arătat originalelor, nevoia de a se micşora dările şi imperioasa necesitate de a se extinde asanarea datorilor.

Sărbătorirea unui magistrat

Din iniţiativa baroului s'a sărbătorit, printr'o agapă colegia ă plecarea din Huşi a fostului şef al parchetului de aci d. Th. Silion, mutat în aceiaşi calitate la tribunalul Cahul,

Au luat parte numeroşi avocaţi cari au ţinut să-şi exprime sentimentele de omagiu pentru alesele însuşiri ale distinsului magistrat.

Tuturor le-a răspuns sărbătoritul printr'o cuvântare inimoasă.

Inaugurarea unui dispensar

Din iniţiativa d-lui Dr. Dornescu din Răducăneni, şi cu concursul sătenilor din Gorban, s'a ridicat în acea comună un Dispensar modern.

Inaugurarea a avut loc cu un fast deosebit, în prezenţa d-lor: avocat Nec. Pruncu prefectul de Fălciu, Dr. Th. Teodoru medicul de judeţ, Căp. Constantinescu comandantul legiunii de jandarmi, directorului prefecturii medicului circumscripţiei şi alţii.

Serviciul divin a fost oficiat de către un sobor de 6 preoţi cari cu acest prilej au sfinţit o fântână sistematică din curtea dispnnsarului.

D. prefect Pruncu, şi d. dr. Dornescu au rostit cuvântări impresionante.

Neregulele dela Comunitatea israelită

D. dr. A. Carp preşedintele comisiei interimare a comunităţii israelite din Huşi, a dat la iveală un extras din raportul d-lor Moise Apfelbaum şi Iulius Enghel, membrii în comisie însărcinaţi cu verificarea gestiune fostului comitet al comunităţii locale.

Acest extras cuprinpe 14 puncte în care se arată neregulele săvârşite de fostopii demisionaţi.

Leontin

Intâmplări din judeţ

Agresiuni sângeroase

Din pricina unei vechi certe, locuitorii Vasile Popa şi D-tru şi Vasile Leonte, au tăbărât asupra săteanului Vasile Grecu din comuna Mironeasa, maltratându-l grav cu lovituri de ciomag.

Zilele acestea, victima în urma unei chinuitoare suferinţi a încetat din viaţă.

Familia lui Grecu reclamând cazul autorităţilor, parchetul a însărcinat pe medicul legist să facă autopsia cadavrului.

Concluzia: s'a stabilit că moartea se datoreşte loviturilor căpătate.

Urmează să se deschidă acţiune împotriva agresorilor.

Loviţi cu cuţitul. — Săteanul Petrache Spiridon Lupaşcu din satul Pocreaca având un diferend cu Vasile Ciocoiţă din aceiaşi comună, l'a lovit cu cuţitul.

In stare gravă, Lupaşcu a fost internat în spital!

Şeful de post cercetează.

— La fel, locuitorul D-tru Leuştean din Slobozia l'a lovit pe Vasile Togan, rănindu-l grav.

— **Furt de pietriş.** — Şeful de post al comunei Copou surprinzându-l pe Vasile Sârghie pe când transporta înspre oraş un car de pietriş furat dintr'o movilă a Casei Autonome, l'a arestat pe răufăcător.

— **Alte furturi.**— Dela locuitorul Neculai Ionescu din Sculeni, necunoscuţi au furat mai multe obiecte casnice.

— In ultimele zile s'au înteţit furturile de cai. Astfel, sătenii Victor Diaconescu din Sculeni, Gh. Ţurcanu şi Toma Gheorghe din Ţigănaşi şi C-tin Anton din Voineşti, au reclamat că le-au dispărut cai din grajduri.

Se fac cercetări.

— **Incendiu.**— A ars locuinţa săteanului Ilie Barbu din Andrieşeni.

Sunt pagube însemnate.

p. gr.

x **Laboratorul de Analize chimice şi Microscopice Dr. Rătianu** autorizat de Ministerul Sănătăţei Publice, execută analize complecte de urini, spute, secreţiuni etc. precum şi or ce analize ce interesează Industria, Comerţul şi Higiena alimentiară. Iaşi Cuza-Vodă 48.

Năravuri
care trebue să înceteze

Primim:

Un obiceiu — care persistă de multă vreme — este că o seamă de indivizi, venind probabil de pe la chefuri, în drumul lor bacanalic, sgârie şi taie geamurile de la cele mai frumoase şi scumpe vitrine ale negustorilor şi mai ales în străzile din centrul oraşului.

Aceleaşi persoane, în drumurile lor nocturne, mai strică ulucile caselor, precum şi firmele oamenilor, le îndoae sau le rup din locul în care sunt fixate.

Şi sunt feţe mai simandicoase printre aceşti indivizi, căci se presupune că a tăia un geam din cele atât de scumpe, nu o poţi face fără ajutorul unui diamant dela inel.

Astăzi când omul e atât de necăjit şi luptă cu atâtea greutăţi ale vieţii, plătind din greu povara cea mare a impozitelor, să mai suporte pentru gustul nocturnilor, înlocuirea firmelor şi geamurilor scumpe, şi repararea ulucilor!

Toata lumea atinsă, repară, înlocueşte, suferă şi tace! Fiind-că şi personal mă număr printre ei, mă fac ecoul lor şi dau publicităţii cele de mai sus.

Oscar Finkelstein

x Pe când gardianul Ion Cruceru dela închisoarea Galata, conducea la un dentist în oraş pe un vestit spărgător anume Ion Vasiliu, acesta a evadat de sub escortă. Fiind trimis în judecată gardianul a fost condamnat la 3 luni închisoare pentru scăpare de arestaţi.

Unul dintre cele mai frumoase voyage organizate în luna Octombrie 1932 de **Soc. Hamburg-Amerika-Linie S. A. R.**

In condiţiunile cele mai confortabile şi la preţuri modeste este fără îndoială

Voiajul spre Istambul

dela 15—21 Octombrie 1932 cu plecarea din Iaşi.

Cereţi prospecte şi informaţiuni la Reprezentanţa locală a Soc. „Hamburg-Amerika Linie", Ing. I. Lemel & Al. Lemel— strada Lăpuşneanu 40—Telefon 192.

NOU! NOU!

La FULGERUL DIN BUCUREŞTI

Boiangerie şi curăţătorie chimică

revopseşte paltoanele de damă în ori şi ce culoare, după eşantion. Secţie specială pentru curăţat şi transformat pălării bărbăteşti

Birouri de Primire:

Strada Cuza Vodă No. 36, Cuza Voda No. 9, Lăpuşneanu No. 15, str. Unirei No. 6. Fabrica: strada Dragoş No. 25.

Având în vedere timpul actual de criză generală şi cum totuşi pretutindeni se cere ca ori ce om care se respectă să se prezinte bine, pentru a înlesni tuturor posibilitatea aceasta renumita croitorie **„Magazinul Englez"** din str. Lăpuşneanu 39, A REDUS PREŢURILE în aşa măsură ca să fie accesibile oricui; astfel că cu o modestă sumă se poate avea la această casă un costum splendid dintr'o stofă frumoasă, bună, durabilă, făcut pe comandă, lucrat în mod impecabil, aşa cum sunt obicinuiţi toţi clienţii acestei reputate case. Posedăm un stoc frumos de Trench-coaturi de ploae. MAGAZINUL ENGLEZ ***Lupu Silberman*** strada Lăpuşneanu 39

Folosiţi-vă de MICA PUBLICITATE

INCHIRIERI

DE INCHIRIAT mai multe apartamente în perfectă stare, eventual de vânzare, în str. Semănului No. 7. A se adresa Muzelor 6, avocat Serlon.

DE INCHIRIAT casele din str. Albineţ No. 14, cinci camere, bucătărie, magazii, apă canal, singur în curte. A se adresa: C. Iliescu Şef Contab. Administraţia Financiară.

DE INCHIRIAT salon mobilat la persoană singură în Iaşi str. Sf. Sava No. 15.

DE INCHIRIAT (în total sau în parte) imobilul din str. Muzelor 24, compus din trei apartamente de câte 3 şi 4 camere, cu bucătării, antreuri, atenanse, lumină electrică, apă, canal etc. In centrul oraşului. A se adresa la proprietară în str. Bărboi 6.

DE INCHIRIAT un apartament în str. Lascar Catargiu No. 27, compus din 5 camere, bucătărie, spălătorie, odaie de serviciu, baie şi atenanse.

DE INCHIRIAT casa Const. Stere, stradela Sărărie 2. Adresaţi-vă Ing. Andriescu-Cale, strada Buzdugan 3.

DE INCHIRIAT în str. Ghica Vodă 41, două apartamente din câte 2 odăi şi bucătărie. Apartamentele se pot contopi şi într'unul singur. Informaţiuni la d. I. Serafimi, str. Sf. Sava 15.

DE INCHIRIAT patru camere, hall, parchetate, teracote, baie, bucătărie, odaie de serviciu, atenanse, în stradela Golia 12 la d. avocat Rabinovici, vizibil 11—1 şi 5—6.

DE INCHIRIAT cu începere de la Sft. Dumitru 1932 în imob. din Iaşi str. V. Conta No. 6, apartamentele ocupate de: 1) Gh. Ionescu compus din 3 camere şi atenanse. 2) P. Neculau. compus din 3 camere, 3) D. Talpalaru, compus din 2 camere şi bucătărie, 4) D. D. Calius, compus din 3 camere şi atenanse. 5) o pivniţă mare ocupate de Gh. Ionescu. Informaţiuni avocat I. Serafimi str. Sf. Sava No. 15.

DIVERSE

VECHE PROFESOARĂ de piano predă lecţiuni. Preţ convenabil. Doamna Maria Polinger, str Săulescu 1.

SE CAUTĂ o guvernantă care să ştie limba germană sau franceză la o fetiţă de 5 ani. Râpa Galbenă Ing. Florin (Pav. C.F.R.)

DE VANZARE casele din str. Asachi No. 8, cu avantaje de plată. DE INCHIRIAT un mic apartament la aceiaşi adresă.

S'au pierdut

documente de vamă Găsitorul este rugat a le preda la Magazinul B. Kaufman din str. Ştefan cel Mare. Contrar se declară nule şi fără valoare în mâini e oricui s'ar găsi

ULTIMA ORĂ

LIGA NAŢIUNILOR NE PROPUNE
UN REGIM COLONIAL
Problema României va fi amînată pentru sesiunea de Ianuar

Bucureşti 4.— Guvernul a fost pus ieri în posesiunea unui lung raport telegrafic trimis de d. Madgearu dela Geneva, privitor la planul experţilor pentru refacerea economico-financiară a ţării.

In aceiaş chestiune a avut loc şi o convorbire telefonică între d nii Maniu şi Madgearu. Intreaga problemă a făcut obiectul unor vii discuţiuni în Consiliul de Miniştri la care au mai participat d-nii Maniu şi Şt. Ciceo Pop.

Ce ni se cere

Raportul experţilor străini este detestabil pentru noi şi implică consecinţe grave.

Experţii obiectează că am făcut o inflaţie deghizată pentru a plăti funcţionarii şi a satisface necesităţile bugetare urgente.

Raportul cere respectarea integrală a creanţelor care intră în conversiune; abrogarea concordatului preventiv şi a lichidării judiciare; reducerea numărului funcţioarilor şi mari economii la capitolul materialelor; suprimarea automobilelor şi a misiunelor în străinătate; aplicarea strictă a legii cumulului.

Raportul mai prevede că statul trebue să facă numai plăţile urgente; iar pentru arierate să se emită rentă internă.

In fine, să se sporească impozitele cu o cotă până la 15 la sută.

Pentru toate aceste măsuri, să se institue un control permanent al Ligii Naţiunilor la Ministerul nostru de finanţe!

Şi nu ni se dă nimic

Şi în schimb, ce ni se oferă? Nimic.

Raportul arată că nu-s împrejurările prielnice pentru acordarea unui împrumut României; căci un împrumut ar complica lucrurile şi ar împovăra şi mai mult situaţia bugetară a ţării.

Problema României
se amână pentru Ianuar?

Geneva 4 — Comisia financiară a Ligii Naţunelor a primit cu rezervă cererea României de a i se acorda sprijin financiar.

Comisia a propus mari economii, reduceri de funcţionari şi un control financiar prealabil.

Delegatul român a arătat că economiile duse la extrem ar provoca grave agitaţii în ţară.

E vorba ca Liga Naţiunilor să amâne pentru sesiunea de Ianuar, rezolvirea problemei româneşti.

Tratativele cu Rusia s'au amânat
pentru 15 zile. — Totuşi atmosfera este optimistă

Bucureşti 4. -- Ministerul de externe a fost informat că tratativele ruso-române dela Geneva vor fi întrerupte timp de 15 zile.

D. Litvinof a părăsit aseară Geneva şi va lua noui instrucţiuni dela Moscova.

D. Victor Cădere va veni la Bucureşti.

*

Această întrerupere a tratativelor este privită ca un episod favorabil, de către cercurile noastre guvernamentale. Până peste două săptămâni se va risipi şi impresia detavorabilă provocată de declaraţiile d-lui Titulescu.

D Titulescu şi-a reînoit demisia

D. Titulescu a trimis ieri guvernului o nouă telegramă, în care cere neapărat să i se primească demisia.

Guvernul încă n'a răspuns.

Şi totuşi...

Ieri la ora 5 p. m. a sosit la Ministerul de externe o telegramă a d-lui Madgearu, în care se anunţă că d. Titulescu e decis să-şi pue candidatura la postul de secretar perpetuu al Ligii Naţiunilor, în locul d lui Erik Drumond demisionat.

Pentru acelaş post candidează şi d. Avenol.

Un mesager regal

D. Puiu Dumitrescu secretarul particular al M. S. Regelui, a făcut o vizită d-lui Vaida, ieri la ora 3 p. m. Apoi, d. Dumitrescu a plecat la Roman, pentru a informa pe Rege.

*

Aseară, d. Vaida a avut o lungă convorbire cu d. C. Anghelescu, guvernatorul Băncii Naţionale.

D. Mihalache la Londra

Din Paris se anunţă că d. Ion Mihalache a trecut ieri pe acolo, în drum spre Londra unde a ajuns aseară.

D. Mihalache a avut o lungă întrevedere cu d. Titulescu.

Se afirmă tot odată că a plecat la Londra şi un trimis special al M. S. Regelui.

PAGUBE COLOSALE
provocate de cutremur în Grecia

Atena 4.—Noui cutremure s'au produs ieri in peninsula Chalcidică, provocând stricăciuni. Satul Ormilia a fost distrus in intregime.

Cutremurile s'au repetat la Salonic, sporind panica populaţiei.

*

Pagubele generale provocate de cutremure se evaluează la peste 200 milioane.

Statul elen, în mare criză, nu poate acoperi nevoile sinistraţilor şi a reface regiunile devastate. De aceia, guvernul va face apel la Crucea Roşie europeană.

UN JAF INDRĂZNEŢ
la un restaurant din Cernăuţi

Cernăuţi 4. — Un jaf extraordinar s'a petrecut acum câteva nopţi la restaurantul Rachmut din str. Mustaţă.

In localul d-lui Rachmut se aflau—pe lângă alţi consumatori—şi câţiva clienţi bine îmbrăcaţi, care se ospătau într'un colţ al restaurantului.

Când toată lumea a părăsit localul în care nu rămâsese decât patronul, d. Rachmuth, unul dintre comeseni se îndreaptă spre dânsul şi cu revolverul în mână l-a soma să-i dea banii din sertar. Iolemnit de spaimă, Rachmuth privea cum un alt bandit îi scolocia sertarul, furându i toţi banii.

Intervenind şi soţia sa, ea a fost trântită la pământ, legată şi băgată sub pat, de un al treilea individ, care o făcea şi pe sentinela.

In cele din urmă, îndrăzneţii banditi fiind simţiţi de plutonierul Calistrat din vecinătate au luat-o la fugă cu pradă cu tot.

Soţii Rachmut au reclamat poliţiei că unul din banditi avea la mână dreaptă numai două degete. Bazat pe acest amănunt, d. comisar Paraschivescu a reuşit să aresteze pe un anume Mihai Dudea. Acesta pus în faţa probei şi a amănuntului cu lipsa degetelor, a recunoscut că a săvârşit fapta împreună cu alţi doi individi.

E. a mai declarat că iniţiatorul jafului a fost soldatul dela marine Ştefan Şindear, aflat atunci în concediu. S'a dispus arestarea soldatului în chestie. Cor.

Regina Maria la Balcic

Bucureşti 4.— Regina Maria, cu arhiducesa Ileana şi arhiducele Anton, sosesc astăzi în Bucureşti, venind dela Sinaia.

Inalţii oaspeţi trec mai departe la Balcic, unde Regina Maria îşi re a reşedinţa.

S'AU SUSPENDAT INSCRIERILE
LA FACULTATEA DE DREPT DIN BUCUREŞTI

Bucureşti 4.— După cum am anunţat, studenţii în drept au hotărât să declare greva pasivă, ca protest contra taxelor prea mari, şi în special contra taxei de construcţii care este de 3000 lei.

Pe ziua de ieri nu s'a mai prezintat nici un student la inscrieri.

Consiliul profesoral s'a întrunit aseară şi a hotărât suspendarea inscrierilor pe timp de 10 zile. In acest interval se vor examina posibilităţile de micşorare a texelor.

DISCUŢIA CONVERSIUNII

Bucureşti 4. — In şedinţa de după amiază a Camerei, vor mai vorbi la proectul de conversiune d-nii Gr. Iunian, Iuliu Maniu, raportorul şi ministrul G. G. Mironescu.

Apoi un grup de deputaţi va depune o cerere pentru închiderea discuţiei, şi probabil Camera va admite.

Guvernul doreşte ca Parlamentul să se închidă negreşit la 8 Octombre.

x **Syropul Iodotanic, Dr. Rătianu** aprobat de Cons. Sanitar Superior, se recomandă cu mult succes copiilor **lymfatici, anemici, rachitici şi scrofuloşi** purificând sângele şi întărind organismul. Se ia cu plăcere, nu produce jodism. Depozit Farmacia Dr. Rătianu Iaşi str. Cuza Vodă 48. 2

O PERSOANĂ SUSPECTĂ
arestată lângă trenul regal, la Roman

Roman 4.—Intre liniile de garaj, în apropierea trenului regal din gara Roman, poliţia a observat o persoană care se învârtea cu un aer suspect.

Individul a fost deîndată arestat. El a declarat că se numeşte Margulius, originar din Galaţi şi că se uita la tren din simplă curiozitate.

S'au cerut telegrafic relaţiuni la Siguranţa din Galaţi. Şi până la sosirea răspunsului, Margulius este reţinut la dispoziţia poliţiei.

*

Un moment interesant al manevrelor se va produce în zilele de Joi şi Vineri, când va avea loc joncţiunea trupelor.

La aceste operaţiuni au fost invitaţi şi reprezintanţii presei.

INFORMAŢIUNI

x Mai multe licenţiate în teologie au cerut Ministerului de instrucţie dreptul a preda religia în şcoliile secundare de fete.

Ministerul va cere avizul Sinodului.

Interesant este că pe una din aceste cereri trimisă direct Episcopiei din Constanţa, episcopul Gherontie a pus rezoluţia: „In original, la ministerul instrucţiunii, *cu aviz favorabil*".

Rămâne de văzut dacă şi ceilalţi membri ai Sinodului aprobă ca femeile să predee religia în şcoli.

x **O agapă.**—Membrii comitetului central, preşedinţii diferitelor secţiuni şi mulţi membri ai societăţii de gimnastică, sport şi muzică s'au adunat aseară la tradiţionala agapă anuală, şi tot după tradiţie — la restaurantul Ilie Trihub.

Intr'o atmosferă de mare cordialitate, s'au închinat călduroase tuasturi pentru d. Osvald Racoviţă şi pentru instituţie.

x **Se pun stăruinţe** ca d-nii prof. dr. Tănăsescu decanul facultăţei de Medicină, sau d. prof. Traian Bratu, senator, să accepte să candideze la demnitatea de Rector al Universităţii din Iaşi, contra d-lui prof. P. Dragomirescu.

x D. Dr. Demetriade, din direcţia Casei Muncii c. f, r. a fost ieri în localitate şi a inspectat diferitele servicii medicale ceferiste. D sa şi-a exprimat toată mulţumirea de cele constatate.

x Ieri a sosit din străinătate d. inspector Ferdinand Bartsch dela direcţia de exploatare c. f. r. din localitate.

D-sa şi-a reluat astăzi postul în primire.

x Suntem rugaţi să atragem atenţiunea Direcţiunii Uzinei din localitate, să dispuie îndreptarea ceasornicelor la contoarele dubie din industrii — căci aşa cum e astăzi, se calculează preţul urcat începând de la ora 4, în loc de 5 cum ar trebui.

x Parchetul local a făcut apel contra infirmării mandatelor de arestare a lui C. Topor şi Mihailovici, autorii furtului de materiale dela fabrica Ionescu din str. Păcurari.

x La inspecţia de mişcare C. F. R. din localitate se lucrează la întocmirea mersului trenurilor militare de manevre.

Duminică 9 Octombrie vor sosi ultimele trenuri.

x D-l cpt. Hossu, comandantul legiunii de jandarmi, a fost permutat după cerere, în judeţul Someş.

In locul d-sale va veni în localitate d. cpt. Tănăsescu din Bacău.

x D-l prefect de judeţ V. Petrovanu, s'a întors azi din concediu reluându-şi serviciul.

x Un furt de obiecte casnice s'a comis astă noapte la locuinţa d-lui Hună Curler din str. Botanică 28.

x Organizatorii coloniei de vară de la Sirunga, aduc pe această cale mulţumiri moarei „Dacia" care a acordat o cantitate de grisă pentru copii, cât şi d-lor Solomon Rozenblum şi av. Weinştein, care au dăruit încălţăminte copiilor.

x Un furt de stofe s'a comis astă noapte la locuinţa d-lui Constantin Oloşpin din str. Canta No. 36.

x D. Petre Andrei subsecretar de stat la ministerul instrucţiunei publice, a sosit azi dimineaţă în localitate.

x Mai mulţi ţigani care au băut ieri în cârciuma d-lui Herşcu Faslie din str. C. A. Rosetti No. 21, au pătruns în locuinţa acestuia şi au furat 12.000 lei.

x *Crema Knasya* **face să dispară** ridurile (sbirciturile) feţei. Depozit Farmacia Polak str. Ştef. cel Mare.

x *Cetitorii care au detaşat cele 45 bonuri ale ziarului nostru sunt rugaţi să le prezinte în orele de dimineaţă (8—1 a. m.) la administraţia ziarului „Opinia" str. Lăpuşneanu, unde vor primi în schimb fisa de participare la tragerea premiilor.*

Vom anunţa în curând Sala şi data tragerii.

ORA 3

Situaţia critică a guvernului
Important consiliu de miniştrii

Bucureşti 4.--La ora 1 p. m. s'au întrunit miniştrii în consiliu, sub preşidenţia d-lui Vaida. Se examinează ultimele comunicări ale d-lui Madgearu dela Geneva.

Comisia financiară de la Geneva a propus să se încheie un protocol care să prevadă programul de lucru al parlamentului român în sesiunea de toamnă. Intre timp urmează a sosi noi experţi, care să supravegheze aplicarea economiilor.

Comisiunea crede că s'ar putea face o reducere a dobânzilor la datoria statului român.

In cercurile politice s'au răspândit zvonuri pesimiste. Nu se ştie dacă miniştrii vor cădea de acord pentru autorizarea d-lui Madgearu să semneze protocolul la Geneva. N'ar fi exclus să se producă o criză de guvern.

Chestiunea se va lămuri după terminarea consiliului de miniştrii care continuă la ore când telefonez.

Situaţia monedei
în discuţia Camerei

CAMERA — La deschiderea şedinţei de dimineaţă d. *Şt. Ciceo Pop* a atras atenţia că legea de conversiune a fost depusă la 16 Septembrie, s'a studiat în comisiun iar dela 27 Septembrie se desfăşură în şedinţă publică şi au vorbit până acum 30 oratori.

Face apel la patriotismul deputaţilor şi roagă pe şefii de partide să delege câte un singur reprezentant care să-şi spue cuvântul, spre a se putea termina discuţia.

D. *George Brăteanu* întreabă guvernul ce atitudine înţelege să ia faţă de neliştea manifestată în public, în ce priveşte stabilitatea leului nostru.

D. *G. G. Mironescu* ministru de finanţe răspunde că leul este solid stabilizat şi nu există nici un motiv serios de îngrijorare.

D. *A. C. Cuza* vorbeşte la conversiune, critică acţiunea guvernului care denotă lipsă de înţelegere a nevoilor ţării. Cere extinderea conversiunei la oraşe şi suspendarea plăţii cuponului.

DRAMATICA SINUCIDERE
a unei artiste din Bucureşti

Astăzi şi-a pus capăt vieţii d-ra Florica Varga în etate de 24 ani, elevă la conservator şi artistă la teatrul Regina Maria.

Tânăra fată, originară din Câmpina locuia cu prietenul ei d. Alexandru Galin proprietarul fabricei de mătase „Ideal", ocupând un apartament luxos în str. St. Protopopescu No. 36.

De puţin timp ei s'au înapoiat dintr'o călătorie în străinătate. Fata a cerut însistent prietenului ei s'o ia în căsătorie.

El însă a refuzat. Au urmat câteva certuri; iar astăzi ea l-a întrebat telefonic pe d. Galin dacă înţelege să se căsătorească. La răspunsul lui negativ, fata l-a ameninţat că se sinucide.

D. Galin a plecat imediat acasă şi a găsit pe tânăra fată moartă. Cu un glonte de revolver în inimă îşi pusese capăt vieţii.

TEATRUL NAŢIONAL

Sâmbătă 8 Octomb. ora 9 seara. Deschiderea stagiuni

SCHIŢE

de ION LUCA CARAGIALE

Scriitorul Al. O. Teodoreanu va spune un cuvânt introductiv.

Preţul locurilor au fost reduse:

Preţuri de premieră		Obişnuite	
Loja de 4 pers.	Lei 220	Loja de 4 pers.	Lei 160
„ „ 5 „	„ 275	„ „ 5 „	„ 200
„ „ 6 „	„ 330	„ „ 6 „	„ 240
Fotoliu	„ 55	Fotoliu	„ 40
Stal I	„ 45	Stal	„ 25
Stal II	„ 35	Balcon	„ 17
Stal III	„ 25	Galerie	„ 12
Balcon I	„ 25		
Balcon II	„ 20		
Galeria	„ 15		

Biletele la „Braşcu".

Informaţiuni

x D-nii Profesori **sunt rugaţi** a vizita expoziţia de material Didactic din sala „*Ileana*" **„Cartea Românească"** vis-a-vis de Cercul Didactic.

x **Cumpărînd la Fraţii Pogor aveţi totdeauna mărfuri bune, cu preţuri eftine.**

x Doriţi **să aveţi lingerie fină şi eftină ? Cumpăraţi sau comandaţi numai la prima sursă, care este „Lingeria Pollo" str. Ştefan cel Mare No. 8.**

x Doctorul **Panaite Zosin**, str. Armeană 15, consultă zilnic dela 2 la 4.

x D. **Dr. N. Dabija** radiolog, reîntorcându-se din străinătate şi-a reluat consultaţiile, zilnic dela 12—2 şi 5—8 la laboratorul de Radiologie din str. Sf. Atanase 4.

x Văpseaua de păr **„Komol"**, în 8 culori este cea mai bună, Pentru coafori preţ special. Depozit la mag. **„Elefant"** strada Cuza Vodă 54. 4

x Sănătatea nu se poate menţine în organismul omului dacă nu-şi ingrijeşte dantura, întrebuinţaţi **Denţifricele Dentol Werner.** De vânzare la Parfumerii. DepozitFarmacia Werner Iaşi. 21

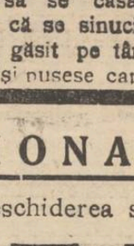

VEŢI FI BINE DISPUS DACĂ VEŢI LUA ZILNIC CÂTE 1 TABLETĂ

Noval

NOVAL ALUNGĂ IMEDIAT OBOSEALA ŞI EXTENUAREA

REDĂNDUIEŞTE VIOICIUNEA DE ACEEA ÎNAINTE DE PLECAŢI LA DRUM CONTROLAŢI DACĂ ÎN VALIZELE VOASTRE SE GĂSESC CÂTEVA CUTII **Noval**

DOCTOR

Solo Schreifel

Boli interne, Boli de piele, venerice-syfilis

Raze Ultra-Violete, Diathermie, Microscopie, Analize de sînge

Consultaţii toată ziua

Dumineca, numai dimineaţa

str. Anastasie Panu No. 70

(vis-a-vis de Palatul Ad-tiv)

x **LA CERNAUŢI** se găseşte zilnic ziarul „Opinia" la chioşcul din piaţa Unirei (halta tramvaiului) precum şi la debitele principal ein oraş.

ANUL XXVIII No. 7633 — 3 LEI EXEMPLARUL — JOI 6 OCTOMBRIE 1932

ABONAMENTE
Lei 1000 . .
" 50[illegible]
"
AT
IAȘI.—

OPINIA

ZIAR POLITIC COTIDIAN

ANUNCIURI
se primesc la toate
AGENȚIILE DE PUBLICITATE
și la
ADMINISTRAȚIA ZIARULUI
Iași. — Strada Lăpușneanu 37

Telefoane: Redacția 391, Administrația 394, Serviciul de noapte 367

Fundațiunea „Regele Ferdinand I“
București
Str. Știrbei Vodă 3
(Adm. Dom. Coroanei)
IAȘI — 5 OCT 1932

In jurul tratativelor cu Rusia

Pactul Briand-Kellog

Recentele tratative angajate la *Evian*, în scopul încheierii unui pact de neagresiune cu Sovietele ruseşti, au dat naştere conflictului bine cunoscut între guvernul nostru şi d-l *N. Titulescu*, ministrul plenepotenţiar, care cunoscător de aproape al problemei raporturilor ruso-române, pune mai mult preţ pe elementele siguranţei ce le oferă dispoziţiile pactului perpetu Kellog-Briand, de cât pe noile încercări de tratative, cari chiar de ar avea o relativă reuşită de ast ordin, nu ne pot asigura o poziţie aşa de riguroasă ca acea determinată de *Pactul Kellog-Briand*.

Şi fiindcă această chestiune interesează opinia noastră publică, întru cât se pune constant în discuţie Basarabia, „ca un obiect de litigiu“ de către Sovietele ruseşti, socot că este necesar pentru lumea necunoscătoare a cuprinsului acestui *Pact Kellog-Briand*, să redăm în esenţă lămuririle precise asupra acestui document.

*

La 27 August 1928, s'a semnat la Paris de către aproape toate ţările din lume, următorul tratat de renunţare la război:

Art. 1— Inaltele părţi contractante declară solemn, în numele popoarelor lor respective, că *condamnă recursul la război pentru regularea diferendelor internaţionale şi renunţă la el ca instrument de politică naţională în relaţiunele lor mutuale.*

Art. 2—Inaltele părţi contractante recunosc că regularea sau rezolvarea tuturor diferendelor sau conflictelor, de orice natură, sau de orice origină ar putea fi, cari se vor putea ivi între ele, *nu vor trebui nici odată urmărită de cât prin mijloace pacifice.*

Art. 3—Prezentul tratat va fi ratificat de către Inaltele Părţi Contractante desemnate conform cerinţelor Constituţiunilor lor respective şi va lua efect, între ele, de îndată ce toate instrumentele de ratificare vor fi fost depuse la Washington.

(Urmează apoi dispoziţiile de semnare a părţilor).

Statele cari au semnat acest tratat intitulat Pactul Kellog-Briand—după numele celor doi miniştri reprezentanţi ai Statelor-Unite şi Franţei, — sunt următoarele:

Germania, State-Unite, Belgia, Franţa, Marea Britanie, Italia, Japonia, Ceho-Slovacia, U. R. S. S. (Rusia Sovietică), Bulgaria Liberia, Peru, Bolivia, Spania, România, Norvegia, Grecia, Cuba ş. a.

România a aderat la pactul de faţă la 4 Sept, 1928, iar ratificarea s'a făcut prin legea votată de adunarea deputaţilor la 30 Ianuarie 1929 cu unanimitate, şi de Senat la 1 Februarie 1929 iarăşi cu unanimitate.

*

După cum se vede din scurtul cuprins al acestui tratat, pact cu caracter *obligatoriu* şi *universal* acceptat mai de toate naţiunele, ţara noastră se sprijină în garanţiile de siguranţă ce le prevede.

Iar noul pact de neagresiune ce se tratează cu Rusia, opinia publică nu şi-l poate explica de cât tot în cadrul acestor raporturi de ordin naţional şi internaţional, fără nici o încercare de discuţii tendenţioase asupra existenţei vreunui litigiu de ordin teritorial.

Victor Munteanu

UN AVION URIAŞ

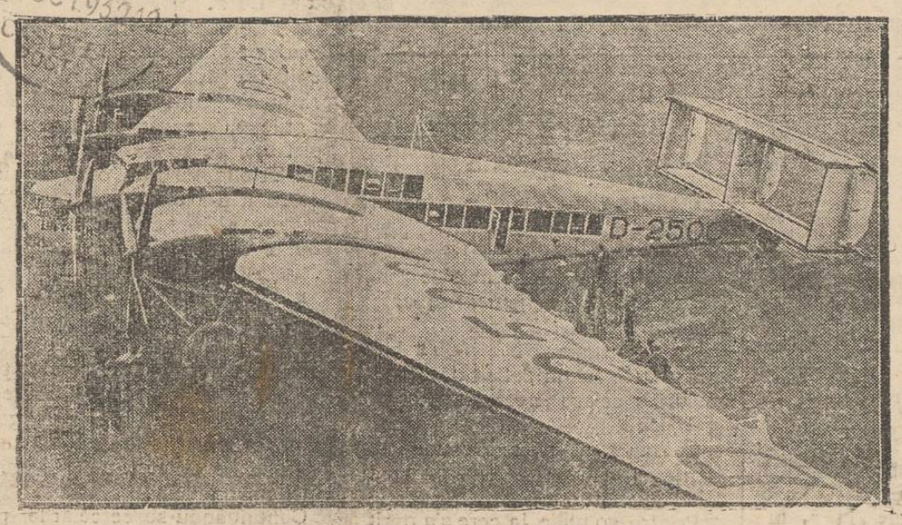

Uzinele germane „Junkers“ au construit un avion uriaş denumit „*D. 2500*“ şi care-i considerat cel mai mare aeroplan din lume. Avionul face curse regulate între Berlin şi Londra, putând transporta 34 pasageri, plus echipajul. Înăuntru, cabinele şi saloanele sânt spaţioase şi oferă tot confortul modern.

RECENZII

MANUALUL DE PEDAGOGIE

al d-lui prof. S. S. Bârsănescu

A apărut în librării o carte de mult solicitată de lumea didactică: manualul de pedagogie al d-lui S. S. Bârsănescu, profesor la Şcoala normală „Vasile Lupu“. Este opera unei îndelungate experienţe, rodul unei munci intense, pentru a aduce ceva nou, a trata în chip metodic şi perceptibil mentalităţilor pentru care e alcătuit acest curs, având frumoasa emblemă— după cum spune autorul—„a realiza prin educaţie o lume nouă, mai bună“.

Căci „o operă pedagogică reclamă — pe lângă o bogată documentare— o amplă experimentare, care, cu cât e de o mai lungă durată, cu atât poate fi mai eficace“.

Intemeiat pe cele de mai sus, precum şi pe psihologia, istoria şi tradiţia acestui popor, autorul studiului apărut anterior asupra *„psihologiei a două tipuri de copii, rural şi urban“*, activează neobosit către o pedagogie empirică, naţională, bazată pe realităţile acestui popor.

In cuprinsul manualului, 36 lecţii, însoţite unele de gravuri, autorul se ocupă despre „om, despre necesitatea, puterea, scopul şi factorii educaţiei, apoi despre ştiinţa educaţiei“, tratând în mod logic şi metodic despre educaţia fizică şi morală; dă o amplă desvoltare educaţiei voinţii, tratând apoi despre: „Educaţia socială, estetică, religioasă şi intelectuală“.

In cursul lucrării, autorul are în vedere, după cum se vede, ordinea capitolelor din programa analitică a şcoalelor secundare, acordând fiecărui subiect dimensiunile potrivite.

Ţine seama de individualitatea şcolarilor, aşezând lucrarea *pe bază biologică, psihologică şi socială* a individului.

Aşează „la loc de cinste cunoştinţa ştiinţifică, animată însă de îndemnul la acţiune“, privind problema educaţiei din punct de vedere al poporului şi şcoalei româneşti, pe care— spune autorul —*ne place a o sluji cu credinţă.*

Pe lângă toate calităţile unui bun manual didactic în ce priveşte conţinutul, cartea se bucură de a fi tipărită la „Scrisul românesc“ Craiova, care i-a dat un exterior plăcut şi a imprimat-o ireproşabil.

Credem că lucrarea va fi utilizată cu folos în cursul secundar de orice grad, precum şi ca o plăcută şi instructivă lectură pentru intelectuali.

G. Mironescu

DIN TOATA LUMEA

Efectele hipnotismului.—Un caz foarte ciudat s'a întâmplat la Wunthir (Argentina).

Intr'una din zile, pe când industriaşul K. Winter şedea în biroul fabricei, i-a venit în gând bănuiala că soţia lui îl înşeală... cu servitorul. Imediat a plecat acasă şi dând buzna în camera nevestei, a găsit-o într'adevăr în intimitate cu servitorul.

Femeia n'a putut explica această situaţie. Şi cu toate rugăminţile ei, soţul a rămas neînduplecat şi a intentat acţiune de divors.

La proces însă s'a întâmplat un fapt extraordinar.

Un prieten al industriaşului, anume Arnold Frug, a cerut judecătorului s'i-i permită să depue o mărturie. Judecătorul a admis şi Frug a povestit că toată afacerea i se datoreşte lui. El a hipnotizat pe doamnă şi pe servitor şi i-a silit— sub puterea hipnozei — să steie în intimitate. Şi tot prin puterea hipnozei, a adus faptul la cunoştinţa soţului şi l-a silit să se ducă să-şi surprindă soţia.

Experienţa aceasta a făcut-o în urma unui rămăşag cu un prieten.

Frug s'a oferit să repete experienţa, cu oricine va vrea industriaşul. In prezenţa judecătorului, el a hipnotizat pe grefier şi l-a silit să facă o declaraţie de dragoste d-nei Winter.

Dându-şi seamă de situaţie, soţul şi-a retras cererea de divors.

*

O grevă a tăcerii! — Dar fiindcă a venit vorba de procese de divors, să mai relatăm un caz foarte nostim.

Georg K. din Viena, căsătorit de trei ani cu d-na Ana,... a constatat că în ultimul timp soţia îl neglijează, iar gospodăria merge spre ruină. D-na Ana se ocupa toată ziua cu sportul. S'au certat soţii săptămâni dearândul, dar zadarnic.

Dacă a văzut că nu ajunge la capăt, Georg a hotărât să facă greva tăcerii!... adică să nu mai vorbească cu nevasta.

La inceput, d-na Ana vorbea pentru amândoi şi-şi certa soţul, în speranţa că-l va sili să-i răspundă. Insă n'a izbutit.

Şi atunci s'a supărat şi d-na Ana punându-se deasemenea în grevă.

Opt luni au trecut astfel.

Intr'o zi Georg a câştigat o sumă mare la loterie. De bucurie, a uitat supărarea şi a comunicat vestea soţiei. Ea însă a rămas în grevă. Toate insistenţele lui Georg au fost zadarnice. Şi atunci, exasperat, omul a cerut divorţ, iar justiţia i l-a acordat.

*

Afacerea cu „sterilizarile“— Din Graz se anunţă că cercetările în legătură cu afacerea de sterilizare a bărbaţilor, au fost terminate.

Justiţia austriacă a izbutit să identifice 78 persoane care s'au supus acestei operaţii.

Unii gazetari care au stat de vorbă cu inculpaţii, au căpătat câteva declaraţii interesante asupra cauzelor care i-au îndemnat la sterilizare.

Cei mai mulţi au afirmat că au foarte mari greutăţi familiare. Neputând renunţa la necesităţile trupeşti şi fiind în imposibilitate materială de a mai putea creşte copii, s'au supus sterilizării.

*

Un Capone european. — La Colonia (Germania) a fost arestat banditul Szymanski, supranumit „Al. Capone al Europei“. El a dat numeroase lovituri în Franţa, Germania şi Italia.

Poliţia îl urmărea în deaproape şi l-a surprins cu automobilul în apropiere de oraşul Köln.

S'a încins o luptă cu revolverele în goana automobilului, între poliţişti şi bandit.

Abea după ce-a fost greu rănit, banditul a oprit maşina şi s'a predat. In automobilul său au fost găsite 100 revolvere şi 2500 cartuşe.

*

Un oraş „Gorki“.— Am anunţat că la Moscova a fost serbătorit cu mare fast, scriitorul Maxim Gork, cu prilejul împlinirii a 40 ani de activitate literară.

O informaţiune ulterioară arată că guvernul sovietic, — în cinstea scriitorului — a decis ca vechiul oraş Nijni-Novgorod să se numească deacum înainte „Maxim Gorki“.

Actualităţi politice

REGIM COLONIAL

CUM NE TRATEAZĂ LIGA NAŢIUNILOR

Institutiunea internaţională cu sediul la Geneva — vorbim de Liga Naţiunilor — s'a ilustrat printr'o serie de dispoziţii care însemnau confirmarea puterei „celui tare“, împotriva celui slab.

Şi când, printre „cei tari“ existau interese divergente, Liga nu era în stare să rezolve nimic. Ea lasă China la discreţia Japoniei; ea priveşte nepăsătoare la înarmări; ea lasă pe cont propriu conflictul dintre Bolivia şi Paraguai, şi aşa mai departe.

Când un stat, — cum e în speţă România — cere sprijinul Ligii, marele şi costisitorul for se identifică imediat cu cele mai exagerate interese ale creditorilor (mai ales că aceştia sânt sprijiniţi de statele mari).

*

Liga Naţiunilor ne propune să devenim pur şi simplu o colonie a Apusului, **cu controlori străini care să ne diriguiască acţiunea de guvernământ,** *nici mai mult nici mai puţin.*

Liga ne cere să dăm afară funcţionari, să reducem colosal salariile şi pensiile, să sporim impozitele, să lăsăm în dezastru pe debitorii agricoli şi urbani etc. etc.

Şi în schimb, ce ne oferă? **Nimic.** *Doar vagi promisiuni despre unele mici scăderi la dobânzile datoriei publice.*

Şi de ce această extraordinară severitate? De ce înjumetarea oraşelor româneşti şi paralizarea vieţii sociale?

Pentruca bancherii străini să încaseze regulat, până la centimă, dobânzile de speculă!

*

Noi avem de apărat interese vitale ale naţiuni. Oare nu crede guvernul că e momentul să facă, cu curaj, o politică de salvare naţională?

La vremuri anormale, se schimbă şi principiile de drept şi raporturile stabilite. In anumite împrejurări, Franţa şi Anglia au aplicat la ele principiul conversiunii. Germania a suspendat plăţile către America. Franţa tratează şi ea amânarea aceloraş plăţi. Brazilia, Australia şi alte state au suspendat serviciul cuponului.

De ce vroim noi, cu tot dinadinsul, să devenim colonie şi să ne lăsăm striviţi de bancheri, cu concursul Ligii Naţiunilor?

X.

Scade natalitatea în Europa

O recentă statistică arată că, în ultimii 17 ani, natalitatea a scăzut considerabil în Europa. Depildă: cu 36 procente în Germania, 35 în Suedia, 31 în Anglia, 25 în Elveţia etc. Numai Franţa se ţine mai bine; la dânsa natalitatea a scăzut numai cu 5 procente.

Totuşi Franţa e alarmată de faptul că la dânsa e prea mare mortalitatea.

In 1931, în Germania au fost 1,030,000 naşteri (la 65 milioane locuitori) şi 726,000 decese. Deci populaţia germană a crescut anul trecut cu 305,000 locuitori.

In acelaş an, Franţa a avut o natalitate proporţional mai mare: 730.000 naşteri la 41 milioane locuitori. Dar în schimb a înregistrat 680.000 decese; şi deci sporul de populaţie a fost numai de 50,000 suflete, — adică de 6 ori mai puţin ca al Germaniei.

Această situaţie alarmează — cu drept cuvânt — pe conducătorii franceji.

Se împuţinează

vizitatorii Parisului

Ziarele franceze arată că în cursul anului curent numărul persoanelor care porneau din toate părţile lumei să viziteze Parisul, a scăzut cu 60 la sută. Din cauza aceasta numeroase hoteluri a'e „oraşului luminii“ au fost nevoite să se închidă.

Nici la Universitatea din capitala Franţei n'au frecventat anul acesta cursurile, atâţia studenţi străini câţi veneau în anii trecuţi. In special studenţii medicinişti au abandonat Parisul, preferând Viena.

America, dădea în toţi anii Parisului un număr enorm de vizitatori. Anul acesta a plecat spre Europa numai 35 la sută din numărul vizitatorilor anu'ui trecut.

In Italia se face o propagandă făţişă împotriva volanjurilor la Paris şi a modei franceze. Cât priveşte pe engleji, ei au preferat să facă anul acesta excursii în Germania.

Iată o stare de lucruri care atinge simţitor interesele economice ale Franţei.

In pag. 4-a:

ULTIMA ORA

telegrafică şi telefonică

In zodia bacalaureatului

Fetele au început să leşine!...

Fetele nu se împacă cu presa — Dar cu cartea?

Fetele şi presa

Se pare ca fetele nu prea au la stomah (la inimă nici vorbă) gazetarii.

Duduele acceptă bucuroase ca ziarul să înregistreze prostiile care le fac, — dar nu cele care se spun.

Aşa că deabea sosiţi, o domnişoară vie şi plină de temperament, ne-a şi luat în răspăr, sub motiv că presa îi aşa şi pe dinco'o, iar gazetarii la fel.

Degeaba am pledat; adversara noastră a rămas dârză pe poziţiile sale. Şi de fapt, domnişoarelor le plac cancanurile din presă,... dar să nu le privească personal.

Fetele leşină cu adevărat

Unele domnişoare o duc cam prost şi cu cartea. Rezultatele bacalaureatului sunt o dovadă. Bunăoară pe ziua de ieri am înregistrat din 20 prezentate, 10 răspinse.

Una din acestea a leşinat. A leşinat deabinelea, şi nu aşa cum obişnuesc dese ori femeile.

A fost dusă acasă cu trăsura.

Ce ţi-i şi cu fetele! Să leşine din cauză că au căzut la bacalaureat...

Intelegem leşinul atunci când te refuză un flăcău; dar aşa.

Interogări

La geografie domnul profesor e mai mult decât indulgent. Dealtfel întreaga comisiune are o atitudine părintească.

D. profesor ajută candidatele şi le dă răspunsul pe jumătate.

— „Care sunt cele 3 Crişuri?

— ?

— Ei dudue; Crişul alb — ajută examinatorul.

— Crişul negru continuă candidata.

— Şi?

— Şi... Crişul roşu, încheie candidata după o matură chibzuire.

Alta

Doamna de franceză, o fină cunoscătoare a limbii lui Moliere — ascultă foarte drăguţ.

— Prin ce se caracterizează Andromaca, — întreabă doamna.

Candidatul—căci era un băiat — răspunde — „Prin sentimentele materne faţă de... soţul ei“...

. . . . . .

In definitiv, bărbaţii azi sunt nişte copii în mâinele femeilor...

b. cauşanscky

DE PARTEA CUI ESTE DREPTATEA?

Prelungirea dezbaterilor în justiţie

de *Traian Romulus Scriban*
magistrat

Zi de vânzări imobilare. Lume multă la secţia a III-a a Trib. Iaşi.— Interes.— Patimă.— Licitaţii.— Procese din belşug.— Un furnicar întreg.— La ora 1 a intrat complectul, prima vânzare s'a amânat, iar la a doua a început seria incidentelor.— Lipseşte numărul casei în publicaţii; a semnat dovada un comisar de la altă circumscripţie poliţienească şi altele, la fel, interminabile.— Avocatul, veinic, impetuos, tuna ca o cascadă, argumenta, făcea probele ce le credea utile, invoca jurisprudenţe, cita autori, texte, vervă multă.— Talent de a căuta printre rânduri lipsurile procedurale. — Se apropia ora 4, dar eram la aceiaşi vânzare şi tot în toiul incidentelor.

Ceilalţi avocaţi deveneau nerăbdători la bară, iar oamenii cu procese îngrijiţi că nu vor putea fi judecaţi.— Un avocat s'a ridicat şi a cerut să se limiteze timpul de dezvoltat incidentell viitoare.— Era ecoul unanim a barei.— Am insistat foarte cuviincios, aproape rugător, să limiteze discuţia incidentelor, dându-i pentru asta un sfert de oră. Era destul să enunţe motivul, că Tribunalul ştia ce să facă. — Avocatul însă voia cu orice preţ amânarea vânzării.— S'a opus, s'a supărat, a spus că părăseşte sala şi pe când îşi punea cărţile în servietă, a adăugat: „văd că şi cărturarii îşi pierd calmul“.

S'a dus.

Vânzarea tot s'a amânat pe considerăţiunea lipsei de concurenţă serioasă.

Unui avocat nu-i este îngăduit să ţie restul dosarelor pe

(Continuarea în pagina II-a)

DIN EFECTELE RAZBOAELOR

O tragedie la Tokio

Ziarul „Orient Pacific“ din Tokio relatează această puternică dramă:

Bătrânul japonez Rahki şi-a dat cele două fete ale lui după doi chineji. Familiile trăiau bine. Nici un nour nu tulbura fericirea lor.

Conflictul chino-japonez a adus o puternică persecuţie împotriva tuturor chinejilor din Japonia. Nici ginerii lui Rahki n'au scăpat. Unul a murit de mizerie şi celălat s'a sinucis.

Disperat, bătrânul Rahki s'a dus la casa ministrului de război din Tokio şi şi-a făcut hara-kiri.

Oaspeţi interesanţi

la băile Pistyan

Precum se ştie, Leo Trotzki se află de câtva timp la băile Pistyan (în Cehoslovacia).

Tot acolo îşi face acuma cura şi alţi oaspeţi interesanţi, cum sunt depildă: principele rus Gagarin şi contele Schuwalow care au luat parte la asasinarea lui Rasputin. Aceştia îşi petrec tot timpul în societatea aristocratului rus Lukoschinsky, care a devenit proprietar de hotel în Pistyan. Spaima „ucigaşilor lui Rasputin“. sunt gazetarii şi fotografii.

In vara aceasta au mai fost în staţiunea cehoslovacă scriitoarea daneză Karin Michaelis şi „regele petrolului“ Sir Henry Deterding.

DOCTOR
M. MATASARU
Specializat la Paris—fost asistent de spital la Paris
Boli interne:
INIMA, PLĂMÂNI
și tratamentul tuberculozei pulmonare cu Pneumatorax artificial
Str. Mărzescu 16 (parter)
Cons. 9—10 a. m. și 3—6 p. m.

x LA CERNAUȚI se găsește zilnic ziarul „Opinia" la chioșcul din piața Unirei (haita tramvaiului) precum și la debitele principale din oraș.

Circul Kludsky
Instalat lângă Uzină colț cu str. Săulescu
Ultimele 5 zile
Program Nou
Joi, Sâmbătă și Duminică câte 2 Reprezentații
Matineu ora 4 și seara ora 9.

Hemoroizi
Anusol-Goedecke
Timp de 25 ani încercat cu succes. Fără substanțe vătămătoare. De găsit la toate farmaciile și droguerille.
Goedecke & Co. Berlin, Charlottenburg 1 Kaiserin-Augusta Alee 33
Depositr: Heinrich Stebenrichter, București, Str. Smârdan No. 41

PRIMARIA MUNICIPIULUI IAȘI
PUBLICAȚIUNE
No. 31690 din 3 Oct. 1932

Se aduce la cunoștința celor interesați că în ziua de 18 Octombrie a. c. ora 11 dimineața se va ține în localul acestei Primării situată în Iași str. Alexandri No. 14 licitație publică pentru închirierea următoarelor apartamente: 1. Apartamentul din imobilul denumit „Erate Văsescu" din str. Toma Cozma No. 17, compus din 4 camere de locuit, una bucătărie de iarnă și una de vară una șură, 1 beci și closet ocupat de d. Gh. Vasiliu-Voinea. 2. Apartamentul 22 din strada Vasile Conta, compus din 2 camere și bucătărie ocupat de d. Mălăescu. 3. Apartamentul 24 din strada V. Conta, ocupat de d. Sava.

Licitația se va ține în conformitate cu art. 88—110 inclusiv din legea Contabilității Publice, regulamentul Oficiului Central de Licitații și normele publicate în Monitorul Oficial No. 127 din 4 Iunie 1931 și va începe pentru apartamentul de sub No. 1, de la 36,000 lei anual. Pentru apartamentele de sub No. 2 și 3 va începe dela 11,000 lei anual.

Toate persoanele care vor lua parte la licitație vor depune pe lângă ofertă și o garanție de 5 la sută din valoarea sumei oferite.
p. primar, N. Georgescu
Secretar G-ral. Gr. A. Carp

W. FINKELSTEIN
AVOCAT
Birou de Notariat
Interpret și traducător autorizat pentru l. germană
Strada Lăpușneanu 10
Cons. 8 jum.—9 jum. a. m.
7 jum.—9 jum. p. m.

Publicațiune

Comitetul școlar al liceului Național din Iași str. Academiei No. 4 aduce la cunoștință că va ține licitație publică în ziua de 22 Octombrie 1932 ora 9 a. m. în cancelaria liceului pentru: 1) Darea în intreprindere a bufetului din curtea liceului. 2) Vinderea unei cantități de tablă veche. 3) Procurarea de pâine, carne, coloniale, brânzeturi, legume, zarzavaturi și fructe necesare căminului acestui liceu pentru anul școlar 1932 | 1933.

Caietele de sarcini precum și orice alte informațiuni se pot obține în orele de birou la secretariat.

Articolele 88—110 din Legea Contabilității Publice și 31—53 din regulamentul Oficiului Central de Licitații se aplică la această licitație. COMITETUL

DOCTOR
L. JACOBY
Specializat la Paris
BOLI de COPII și SUGARI
Boli Interne
Raze ultra-violete
Consult: 3—7 p. m.
Str. Ștefan cel Mare No. 29

DOCTORUL
R. DAMSKER
str. Ghica-Vodă No. 44-46
consultă zilnic
MEDICINA INTERNA
SIFILIS și
GENITO-URINARE
Diathermie și băi de lumină
între orele 8-11 a. m. și 3-7 p. m.

DOCTOR
Mendel Avram
— Medic de spital —
Consultă zilnic între 8—10 dimineața și 3—7 p. m.
BOLI CHIRURGICALE, BOLI DE FEMEI, NAȘTERI, VENERICE
Iași, str. Costache Negri 15
Deasupra farmaciei Margulies)

Epitropia Generala a Casei Spitalelor și Ospiciilor Sf. Spiridon din Iași
ANUNCIU

Se aduce la cunoștința celor interesați că, pentru ziua de 8 Octombrie a. c. orele 11 a. m. sunt invitați în Camera Epitropiei pentru a trata prin bună învoială, conform aprobării Oficiului Central de Licitații No. 253.116 | 932, aprovizionarea Depoului Central al Casei cu ghete și papuci, necesari pentru anul 1932. In acest scop Epitropia Generală primește oferte până în ziua de 8 Octombrie curent, orele 11, când urmează a se deschide și hotărâ asupra rezultatului.

BOMBA!
Mare ieftinătate
Restaurantul și Berăria Bragadiru *din Iași Piața Unirei*
aduce la cunoștință că pentru a rezolvi criza financiară a hotărât ieftenirea întregei liste de mâncăruri și băuturile un preț de necrezut.
Cu începere dela 3 Octombrie 1932 la dejun și *până la ora 10 seara* toți studenții, funcționarii și chiar acei ce gătesc acasă pot lua masa la *Bragadiru cu prețuri f. reduse.*
Se fac și abonamente cu *1000 lei lunar*, servindu-se 2 feluri la 12 și 2 feluri seara, inclusiv pâinea. Curățenia, preparatul și serviciul reproșabil. Cu stimă
Proprietar, Stănică Cojocaru

A fi elegant și bine îmbrăcat
nu este astăzi legat de mari cheltueli căci la
Magazinul TRIUMF
din strada Lăpușneanu No. 44
puteți comanda: Costume, Paltoane, demiuri, pardesie etc. din stofele și furniturile cele mai fine.
Cu prețuri absolut efftine.
Bine asortat în trench coaturi și pijamale pentru domni și doamne.

ASCULTĂ ȘI NU UITA.

Primăria Municipiului Iași
PUBLICAȚIE

Se aduce la cunoștința locuitorilor acestui Municipiu că în conformitate cu ordinele Ministerului de Interne No. 10121 și 11262 A. 1932, s'a prelungit până la data de 15 Octombrie 1932 eliberarea carnetelor de identitate, prevăzut de art. 17 din legea pentru organizarea administrațiunei locale.

Carnetele cuprind și cărțile de alegător la Comună, Județ, Cameră și Senat, iar viitoarele alegeri comunale și județene urmează să se facă numai pe baza acestor carnete.

Carnetele se eliberează în mod gratuit și sunt scutite de timbru de înregistrare sau vre-o altă taxă.

Locuitorii cărora din diferite motive li se vor refuza eliberarea lor, sau li se vor pretinde vre-o sumă de bani—sunt rugați să reclame administrațiunei Municipale —sau chiar Ministerului de Interne.

Primar N. Georgescu
Secretar General Gr. A. Carp

Epitropia Generală a Casei Spitalelor și Ospiciilor Sf. Spiridon din Iași

Aduce la cunoștința generală, că în ziua de 7 Noembrie a. c. orele 11, va ține licitație publică cu oferte închise în Cancelaria Epitropiei din Iași str. I. C. Brătianu 144, pentru vânzarea spre exploatare a următoarelor parchete de păduri:

1. Pădurea Orășeni, comuna Curtești jud. Botoșani parch. 1 pădure curată în suprafață de 18 ha. 4800 m.p. exploatabilă în anul forestier 1932—1933 (tăiere rasă). Licitația va începe de la suma de lei 20,000 hectarul. 2. Pădurea Orășeni, com. Curtești, jud. Botoșani, parchetul No. 1 din Lunca Orășeni, în suprafață de 7 ha. 3000 m.p, exploatabil în anul forestier 1932—1933 (tăiere rasă.) Licitația va începe de la suma de lei 5.400 hectaru. 3. Pădurea Borșa com. Vlădeni jud. Iași, parchetele No. 13, 14 și 15 în suprafață totală de 12 ha. pădure curată exploatabile în anii forestieri 1932—1936. Licitația va începe dela suma de 13.261 lei pe hectar. Pentru a putea fi admiși la licitație concurenții vor depune o garanție în numerar de 10 la sută asupra valorii ofertei sau în efecte cu valoarea lor reală. Dosarele și orice alte informațiuni, se pot lua în orice zi de lucru la Biroul Serv. Silvic al Casei între orele 9—13.

Vechea fabrică de mezeluri
„LEIBOVICI"
str. V. Lupu 98
aduce la cunoștință onoratei sale clientele că a deschis pe lângă sucursalele din Piața Halei, un magazin de desfacere en-detail, cu prețuri de en-gros
în PIAȚA SF. SPIRIDON
(dreapta, compart. 2, fost Pavili)
Se găsesc zilnic mezelurile cele mai fine și proaspete.
Incercați și vă veți convinge.

INFORMAȚIUNI

x *Tribunalul, negăsind suficiente dovezi împotriva procuristului Băncei Moldova din Roman d B. Grünstein-Petreanu, i a infirmat mandatul de arestare. Parchetul a făcut apel.*

Din eroare s'a publicat ieri că Grünstein-Petreanu ar fi directorul băncii din Roman. De fapt e numai procurist.

x Tribunalul comercial a numit ieri ca lichidatori ai Ateneului Popular Tătărași pe d-nii Georgescu și Luca.

x Tribunalul Botoșani va judeca la 27 Octombrie cererea de lichidare judiciară introdusă de prințul Al. Ghica-Deleni și Rubin Spotheim, pentru industriile de spirt etc. de pe moșiile Deleni.

x Tribunalul a reconfirmat ieri pentru a 8-a oară mandatul de arestare al fostului secretar contabil al facultății de litere din Iași, d. Ioan Dascălu.

x *Furtul de 5 milioane* — Se știe că bucovineanul Andrei Lakmaier, înapoiat după o lungă ședere din America, a reclamat poliției că în tren, între București și Chitila i s'au furat două geamandane, în care avea ascunsă și suma de 30 mii dolari, adică cinci milioane lei.

Continuându-se cercetările, păgubașul a început să dea răspunsuri curioase.

In acelaș timp s'au cerut relații în America și s'a aflat că Lakmaier a suferit diferite condamnări pentru falsificări de bani. Așa că furtul celor 5 milioane pare curios.

x O delegație de cetățeni în marea lor majoritate funcționari publici din cartierele Tg. Cucului, Eternitate, Aron-Vodă, Brândușei Morilor, Spit. Pașcanu etc. s'a prezintat d-lui primar Bogdan, cerând ca noua linie de tramvaiu ce se proectează spre cimitirul Eternitatea, să fie așezată pe traectul Tg. Cucului-Eternitatea, spre a deservi acest cartier.

x D. Toma Dobreanu din Str. Regimentul C. F. R. s'a plâns Parchetului că acum 3 ani i s'au furat niște cuști cu turturele.

După atâta vreme, ar fi găsit păsărelele sale în curtea locuinței unui plutonier dela C. F. R.

Reclamantul a cerut o anchetă.

x Tribunalul a amânat în continuare la 11 Noembre, procesul neregulelor dela școala normală „M. Sturza" din localitate.

Lucrările Parlamentului

4 Octombrie

CAMERA. — D. *Gr. Iunian* vorbește la legea conversiunii, arătând că proectul actual înseamnă o abdicare dela principiile partidului și dela angajamentele luate față de corpul electoral.

Apoi d. Iunian declară că bugetul va avea un deficit de 10-11 miliarde, ceiace necesită măsuri grabnice.

Câteva sunt cauzele răului; și printre acestea e și felul cum s'a făcut stabilizarea.

Printre soluțiile la care s'a oprit d. Iunian e restabilizarea leului și suspendarea plății cuponului. In încheiere d. Iunian spune că este și rămâne membru al partidului, dar luptă pe baza unui program pe care nu-l poate părăsi.

D. *Dinu Brătianu* cere guvernului să examineze problemele cu mai mult curaj. Se declară partizan al actualului leu stabilizat.

D. Oct. Goga cere restabilizarea leului și incetarea plății cuponului.

D. Roznovanu, declară că social-democrații nu votează proectul conversiunii.

*

SENATUL.— La legea măsurilor financiare, se introduce un amendament pentru reducerea impozitului pe cifra de afaceri.

S'a continuat apoi discuția la legea controlului averilor.

x La Tribunalul Piatra Neamț s'a judecat 3 zile procesul intentat de săteni de pe domeniile prințului Sturdza Iași prin care cer să li se cedeze o întindere de 4000 hect. teren de pe moșiile Ceahlău și Hangu.

Pronunțarea s'a amânat pe Sâmbătă.

Spectacolele zilei

Unde mergem astăzi?..

5 Octombrie

Teatrul Național.— Relache.
Teatrul Cinema Trianon. — *„Obraznicul"*, comedie muzicală cu Willy Fritch, Camila Horn și Ralph Arthur Robert; *Am ucis!* cu Lionel Barrimore și Nancy Caroli; și un jurnal sonor Paramount.
Cinema Sidoli.—*„Intre două femei"*, tragedie cu John Bohlesi și Louis Wilson; *„O noapte fără pauză"*, cu Siegfried Arno, Camila Horn, Paul Richter și Ida Wurt; și jurnalul sonor Mowietone.
Cinema Ghelter. — *Relache.*
Teatrul Phönix. —Relache.
Circul Kludsky—(str. Uzinei colț cu Săuescu). — Reprezentație de gală, cu menajerie extraordinară.

O ZI DE AGITAȚIE IN BUCUREȘTI

ZVONURI DE INFLAȚIE.— INTERVENȚIA MINISTRULUI DE FINANTE

ACȚIUNEA D-LUI MIHALACHE

Ieri a fost în Capitală o zi foarte agitată, atât pentru cercurile politice, cât și pentru cele financiare.

Zvonul despre realizarea inflației și formarea unui cabinet Iunian, începuse să capete crezare; și la bursă efectul s'a văzut imediat: dolarul s'a urcat (neoficial bine înțeles) până la 210 lei.

In acelaș timp o mare bancă al cărei conducător are cunoscute legături cu guvernul a telefonat unei fabrici din același consoțiu financiar, să înceteze pentru moment orice livrare de mărfuri. Și amănunt interesante că fabrica cu pricina nu livra decât contra cassă.

*

In fața acestor fapte se explică și intervenția energică a d-lui Mironescu la Cameră.

Ministrul de finanțe a găsit momentul potrivit, ieri la prânz când zvonurile mergeau din gură în gură, să declare hotărât că **guvernul înțălege să apere moneta națională, care în momentul de față e tot atât de importantă ca și apărarea frontierelor țării.**

Declarațiile d-lui Mironescu au avut darul să liniștească piața, destul de agitată.

Ce urmărește d. Mihalache?

Un alt fapt care a preocupat cercurile politice — și în special cele guvernamentale — e plecarea neașteptată a d-lui Mihalache la Londra, unde a și avut o întrevedere cu d. Titulescu.

Ministrul de Interne plecase din țară având destinația unei stațiuni climaterice franceze, unde urma să se odihnească.

Așa că guvernul a fost surprins ieri de telegrama care anunța gazetelor că d. Mihalache nu s'a oprit deloc la Paris, ci s'a dus direct la Londra.

Acest act al d-lui Mihalache e interpretat în diferite chipuri. Unii vorbesc chiar de o apropiere între d. Titulescu și ramura țărănistă a guvernului. P.

Ceartă între brutarii și morarii din Iași

Brutarii aduc făină din jud. Bălți

Am relatat la timp că s'a desființat cartelul dintre morari și brutari.

Din ambele părți s'au început tatonări pentru refacerea cartelului;

S'au ridicat însă mulți brutari care au arătat că la cartelul din trecut ei au suferit pierderi și numeroase neplăceri. Deaceia cartelul nu mai poate fi reînoit.

Majoritatea brutarilor au fost de aceiaș părere și astfel s'a renunțat la cartel.

*

Morarii însă cărora acest fapt nu le convine au început să facă greutăți la procurarea făinei.

In fața acestei situații o parte din brutari au încheiat contract cu moara din Telenești-Basarabia care s'a obligat să aducă zilnic la Iași un vagon de făină.

Alți brutari aa făcut contracte identice cu mori din Bălți și Pârliți, care trimit făina cu preț mai redus de cât cel dela Iași.

O brutărie municipală

La București, un consilier al primăriei, a dus tratative neoficiale cu societatea „Herdan" pentru a clădi o brutarie comunală care să fabrice zilnic 30.000 pâini.

Industriașul din București s'a arătat dispus să primească oferta și în acest scop, va veni să studieze chestiunea la Iași. Rep.

Ecouri

Ce face d. Argetoianu?

Un distins profesor universitar și un mare proprietar agricol din localitate, stăteau de vorbă zilele acestea la București cu d. Argetoianu.

La un moment dat, profesorul universitar l-a întrebat pe d. Argetoianu:

— Tot mai tragi sfori, șefule?

Calm, d. Argetoianu a răspuns:

— Nu! Acum trag frânghii...

INFORMAȚIUNI

x *Un debut.*—Ziarele din Capitală reproducând interesantul discurs ținut la Cameră de deputatul băcăuan, d. Mircea Cancicov — în legătură cu noua lege a Concordatului, — țin să releveze că prin intrarea în Parlament a apreciatului jurisconsult, partidul liberal și-a sporit forțele politice cu un element de valoare.

Tânărul parlamentar s'a relevat la tribună tot atât de pregătit ca și la bara justiției.

x La școala normală de conducătoare de grădini de copii din Iași, mai fiind locuri vacante în clasa I-a, cu aprobarea Onor Ministerului Instrucțiunii se mai ține un al doilea concurs de admitere în ziua de 12 Octombrie a. c. Condițiunile de admitere sunt aceleași ca la toate școlile normale.

x Comisia interimară a județului întrunită în ședință, a desemnat în comisiunea de recepție pentru județul Iași pe următorii: d-nii Gh. Ciobanu și preot C. Sinescu la plasa Turia; d-nii Alexa Vieru și C. V. Gheorghiu la plasa Codru; d-nii V. Lăzărescu și Mircea Roșu la plasa Bahlui-Cârligătura.

x Comerciantul Nusem Grosman din Str. Rufeni 42, s'a plâns Parchetului că a fost atacat în locuința sa de concurentul său Nahman Leib, din str. Marta 3, împreună cu familia lui.

S'a ordonat o anchetă.

De partea cui este dreptatea?

Prelungirea dezbaterilor în justiție

(Continuarea din pagina I-a)

loc, să refie ceilalți avocați inutil în așteptare și să vorbească aproape 3 ore în incidente.— Trebuie să aibă în vedere interesul total al justiției care reclamă judecarea tuturor proceselor, iar prezidentul ședinții *are datoria* să asigure posibilitatea normală de rezolvare a litigiilor sorocite.

Aici nu poate fi vorba de pierderea calmului, nici de raporturi de ostilitate, între magistrați și avocați trebuind să existe necontenit spiritul reciproc de îndatorire pentru desăvârșirea deii de drept.

Conștiința de om nu te poate lăsa să favorizezi pe unul lăsându-l să vorbească necontenit, în dauna celor ale căror procese se pot amâna din lipsă de timp.

Astfel de avocați înarmați cu incidente, pot provoca unora neliniște, nervi, plictiseală, mie însă nu.— Și nu, pentru că avocatul a muncit din ajun, el a răsfoit dosarul, și-a luat note, iar acasă caută prin cărți ceia ce crede că-i folosește. Eu admir munca, străduința, cugetul curat de a obține ceia ce e drept.— Pe astfel de avocați îi simpatizez, nu-i urăsc și nu-i bârfesc; de altfel toți sunt în stima și admirația mea, dar trebue să înțeleagă și ei că este inadmisibil să se vorbească jumătate de oră pentru că lipsește numărul casei în publicația de vânzare.

Incidentele serioase sunt foarte utile, căci ele desvăluesc o lipsă, asigurând astfel mai multă dreptate.

Avocatul nu trebue să se gândească la pierderea calmului.— Eu tot stau până la ora 7 în ședință, cu suspendări scurte ca să nu dăunez cuiva.— Ori voi asculta pe un avocat, ori pe mai mulți, îmi este indiferent sub raportul muncii, dar mi se strânge inima și-mi simt turburată conștiința de magistrat când văd că alții așteaptă ore întregi și când ei simt fiorul unor amânări grele din lipsă de timp.— Trebue să fie foarte chinuitor pentru avocați 1—2—3 ore de așteptare, când din clipă în clipă îi așteaptă sus, la Curte și la alte secții ale Tribunalului, procesele ce le au.

Să avem milă de cei aflați în situația așteptărilor lungi, ale tuturor împricinaților și avocaților și să convenim că vorbirea în materie de incidente trebue limitată, o oră cel mult pentru desvoltarea lor fiind suficientă și să dăm posibilitatea tuturor să se judece.

Limitarea vorbirei trebue făcută cu cea mai mare delicatețe, spre a nu se atinge prestigiul avocatului față de public. Contrarul poate face rău.— Poți strica cariera unui om și descuraja un tânăr.— Poți provoca unui vorbitor nervi, palpitații, etc. și noi trebue să evităm asta.— Delicatețea și maniera reciprocă înalță prestigiul oficiului.

Totul trebue să fie cinstit intenționat, fără porniri, fără patimă, fără jigniri.

Un avocat când părăsește supărat ședința face rău, căci nimeni nu-i limitează vorba ostentativ, din contra, cu cea mai mare bună voință, în spiritul sfânt de justiție, în fraternitatea calmă și înaltă care trebuie să existe între noi juriștii și în înțelegerea reciprocă ca să cooperăm nu numai în jurul unui proces, ci la înălțarea unui sentiment superior de ordine și pace, rezultat din conștiința că și Tribunalul și bara trebue să asigure posibilitatea judecării tuturor proceselor.

Asta o cere lumea.

Și acum, de partea cui este dreptatea? *Traian Romulus Scriban*

Se urmăreşte retrogradarea

Academiei de Muzică din Iaşi

şi transformarea ei în simplu Conservator

Circulă un svon îngrijorător, privitor la Academia de muzică din localitate.

Se ştie că, sub guvernul Iorga, Conservatoarele de muzică şi artă dramatică din Bucureşti, Iaşi şi Cluj au fost rădicate la rangul de Academii şi asimilate cu Universităţile. S'a elaborat chiar un regulament special pentru alegerea rectorului.

Membrii corpului didactic au fost egalaţi cu profesorii Universitari, iar elevii care frcqventează cursurile poartă denumirea de studenţi şi studente.

Şi dacă profesorii găsiţi în funcţiune la punerea în aplicare a legei, au drepturi câştigate, — în schimb pe viitor postulanţii au a poseda pe lângă cultura specială artistică, şi o diplomă academică.

*

Ori, în cercurile bine informate din Bucureşti, se zvoneşte că o nouă schimbare urmează a se face.

Şi anume că numai Conservatorul din Bucureşti, să aibă dreptul de a se numi Academie, iar cel din Iaşi să-şi reia vechiul titlu de Conservator.

Nimic nu explică această punere în inferioritate a şcoalei din Iaşi. E doar ştiut că instituţia aceasta împlineşte o existenţă de un veac; că a avut directori şi profesori emeriţi şi compozitori cum au fost regretaţii Muzicescu şi Caudella; şi în fine că absolvenţi din Iaşi sunt profesori la Academia din Bucureşti.

•

Svonul a fost adus la cunoştinţa profesorilor ieşeni care sunt hotărâţi a reacţiona împotriva degradării instituţiei noastre.

Şi vor fi secondaţi de toţi ieşenii.

Dan

x O faţă albă şi parfumată ca o petală de lăcrămioare o puteţi capata uşor cu **Crema de lăcrămioare.** Depozit: Farmacia Dr. Beceanu, Piaţa Halei.

D. At. Gheorghiu-„Socec“

vrea să reorganizeze „Casa Şcoalelor“

Membrii guvernului şi parlamentarii ieşeni, au luat zilele acestea cunoştinţă de cuprinsul unui interesant memoriu, al cărui semnatar este dl. Ath. D. Gheorghiu, directorul-coasociat al librăriei „Socec Co.“

Dl Gheorghiu, arată în memoriu că vrea să-şi pună toată priceperea şi munca în valorificarea „Casei Şcoalelor“,—instituţie rămasă într'o părăsire vecină cu crima de „lese cultura românească“ şi de nepăsare faţă de capitalurile enorme investite în organizarea ei.

Intr'un cuvânt, d-l Gheorghiu, care ne-a uluit cu maniera de a face comerţ, vrea să comercializeze editura „Casei Şcoalelor“, propunând ca dintr'un aşezământ care grevează bugetul statului, să creeze o instituţie vie, capabilă ca, pe lângă realizările culturale să devină şi o sursă de venituri.

In particular, d-l Atanasie Gheorghiu ne împărtăşeşte speranţa că va fi înţeles. Noi i-o dorim...

h. bl.

Succesul unui ieşan

în Argentina (America de Sud)

La Buenos-Aires, capitala Argentinei apare de câtva timp, o revistă scrisă în româneşte şi intitulată „Vocea Românilor“. Revista este oficiosul colectiv al organizaţiilor filo-româneşti din Argentina.

Ultimul număr aduce şi colaborarea d-lui ing. Leon Braunştein, originar din *Podul-Iloaiei* (jud. Iaşi). D-sa publică un studiu interesant asupra profesiunii inginereşti.

Inginerul Braunştein a făcut şcoala primară la Podul-Iloaiei şi a urmat cursurile liceale la Iaşi. Invitat de nişte rude, el a părăsit ţara stabilindu-se la Buenos-Aires unde a urmat cursurile facultăţii de ştiinţe.

Obţinând diploma, a fost angajat la serviciul tehnic al oraşului sud-american, iar apoi a devenit inginer clasa I, la căile ferate, cu care ocazie a executat construirea canalului De Laguna-Paiva şi Dean Tunes din provincia Condoba,

Ros.

NUCLEUL COMUNIST DELA IAŞI

SERVEA CA CENTRU PENTRU MOLDOVA — NUMEROASE ARESTARI

Am relatat ieri că s'a descoperit o tipografie comunistă clandestină in str. Nicoriţă No. 10 şi un depozit de manifeste în str. Călăraşi No. 1.

Cei arestaţi au fost interogaţi personal de d. chestor Eugen Pavlescu.

Iaşul: o centrală comunistă pentru Moldova

Persoanele arestate au declarat că la Iaşi era o centrală comunistă care avea obligaţia să trimeată manifeste de propagandă în toată Moldova, de câte ori erau pregătite manifestaţii populare sau „zile roşii“. Ei au indicat şi numeroase persoane cărora li se trimiteau manifestele, şi curieri care făceau legătura.

Manifestele se împrăştiau în majoritatea cazurilor, prin oameni cari erau în afară de organizaţie: şomeuri şi chiar simpli vagabonzi.

Arestări numeroase

In urma mărturisirilor făcute, d. inspector Măcelaru a ordonat telegrafic arestarea a numeroase persoane în toată Moldova.

Comisari şi detectivi speciali au plecat din Iaşi în urmărirea unor persoane implicate în această afacere. Cei arestaţi vor fi aduşi la Iaşi pentru continuarea cercetărilor.

Personajul misterios

Ancheta a continuat azi dimineaţă sub conducerea d-lui Vasile Botez şeful serviciului de siguranţă de pe lângă chestura Iaşi.

Unii dintre arestaţi au afirmat că un personaj venit în localitate le punea la dispoziţie bani şi materiale. Tot el a adus şi maşinele de imprimat.

Deasemenea el procura conceptele manifestelor şi manuscrisele pentru revistele ce le imprimau. Se pare că acesta ar comunica direct cu centrala de propagandă din Odesa, prin diferiţi curieri. Şi personajul acesta a putut fi identificat

Doi suspecţi

La casa din str. Nicoriţă No. 10 se află ascuns toată ziua detectivul Dochia.

Până după miezul nopţii nu s'a prezintat nimeni.

Aşteptarea însă n'a fost zadarnică. Pe la ora două noaptea doi indivizi au intrat în curte. Ei au fost arestaţi.

*

Proprietarii caselor unde se adăposteau comuniştii, au declarat că în camerile pe care le-au închiriat se adunau deobiceiu numeroşi tineri, care lucrau la maşinele de imprimat.

*

Muncitorii Crivei şi Concio arestaţi alaltăieri în Socola vor fi înaintaţi parchetului, sub învinuirea de ultraj cu lovire. Nu s'a stabilit însă că ei ar avea vre-un amestec cu organizaţia comunistă descoperită ieri noaptea.

M. Săveneanu

Reintegrarea d-lui V. Vrânceanu

la Comitetul local de revizuire

D. Consilier Loris Pavloff dela comitetul local de revizuire, a primit ieri înştiinţarea oficială din partea ministerului de interne, că d. V. Vrânceanu a fost reintegrat în postul de referent la Comitetul local de revizie.

Se ştie că în urma înlocuirii sale, d. av V. Vrânceanu a făcut acţiune în contencios, la Curtea de apel Iaşi.

Jus iţia a anulat înlocuirea; iar Ministerul a dat decizie de reintegrare.

x **Durerea de bătături** te enervează şi te face uricios. Remediul îl găsiţi în preparatul „ANTICALUS“ soluţie şi pomadă. Depozit Farmacia Dr. Rătianu str. Cuza Vodă 48. Marca depusă.

16.500 alegători în municipiul Iaşi

din care 1922 femei

Primăria a dat azi o ordonanţă prin care termenul de scoatere a carnetelor de membri a municipiului, se prelungeşte până la 15 Octombrie.

Listele electorale ale primăriei au fost încheiate la 1 Octombrie.

Sunt înscrişi în aceste liste 16.441 cetăţeni, dintre care 1922 femei, care după lege, au drept de vot la comună.

Din aceştia 10.212 cetăţeni şi-au scos carnetele dela primărie, restul de 6.229 alegători, urmează să şi le scoată până la 15 Octombrie.

UN COMERCIANT RECLAMAT

pentru abuz de încredere

D. David Iosipovici din strada Palat No. 52, a reclamat parchetului pentru abuz de încredere, pe comerciantul Neuman Liebling din str. Sft. Lazăr.

Inainte cu câţiva ani Magasinul „Rolly“ al cărui proprietar era d. Liebling, a dat materiale d-lui David Iosipovici ca să-i lucreze lenjerie pentru magazin. Ca o garanţie pentru mărfurile încredinţate, d. Iosipovici a dat o poliţă.

A venit criza, şi magazinul „Rolly“ a fost declarat în faliment. Acum câteva zile d. Liebling a protestat poliţa care-i fusese dată ca garanţie, deşi d. Iosipovici nu-i mai datora nimic.

Aflând acest lucru, d. David Iosipovici a reclamat cazul parchetului. Actele au fost trimise la biroul judiciar. D. Gasparovici a început cercetări pentru a stabili întrucât e adevărată reclamaţia.

Rep.

ŞTIRI ŞCOLARE

— Ministerul a revenit asupra transferării d-lui Sava Botez, la şcoala primară No. 8 băeţi Iaşi.

D-sa îşi va relua postul dela şcoala No. 11 băieţi, Cetatea-Albă.

— Pentru învăţătorii care au pedepse prescrise dar neradiate, ministerul va lua o măsură generală.

— Dl. Iacob Şmotrici a fost autorizat să funcţioneze ca profesor de religie mozaică în învăţământul secundar al şcoalelor Statului din Iaşi.

— D-ra Virginia Hagiescu profesoară la şc. elementară de comerţ Iaşi, a fost detaşată pe anul şcolar 1932 — 1933 la orele de aritmetică şi contabilitate dela şc. meserii fete din Bucureşti.

— Suplinitorii subrevizorilor care sunt plătiţi dela catedra lor, vor fi plătiţi cu le fa de învăţător suplinitor de loc vacant.

— Ministerul a aprobat detaşarea postului IV dela şc. primară din Munteni-Belceşti (Iaşi), ca post II la şc. din Ulmi-Liteni (Iaşi).

— Dl. B. Vascoboinic a fost numit profesor suplinitor pentru anul şcolar în curs la catedra contabilitate dela şc. comercială elementară băeţi Iaşi.

— D-ra Zenia Petrovanu a fost autorizată de minister să predea geografia în cursul inferior al Institutului ortodox din Iaşi.

— La regiunea I Bucureşti, în urma numirilor cu titlu provizoriu efectuate anul acesta la grădinele de copii, au mai rămas libere în Dobrogea 60 de posturi.

— Ministerul a delegat pe d-na Nelly Popovici cu girarea direcţiunii liceului de fete din Tecuci, în locul d-nei Cleopatra Mironescu.

Ultimele noutăţi literare

în vitrinele Librăriei „Socec“

Paul Morand — „A. O. F.“ (De Paris à Tombouctou).

Andre Maurois — „Le Coté de chelsea“.

Couturier — „La Vie Nouvelle U. R. S. S“.

Francis James — „L'Antigyde“.

Michael Gold — „Juifs sans argent“.

Clemence Dane — „Regiment de Femmes“.

Lawrence — „La Femme et la 16e“.

Paul Valery — „Marolités“.

Maurice Baring — „La Tunique sans couture“.

Emil Ludwig — „Le Monde tel que je l'ai vu“.

Marc Chadourne — „L'U. R. S. S. sans passion“.

Ludwig Levisohn — „Crime Passionel“.

Urmăriţi săptămânal rubrica noastră şi zilnic vitrinele cu ultimele noutăţi.

x **Un spectacol original.** — Celebrul balet imperial din Varşovia de sub conducerea prime balerine Ana Zaboikina, va da două spectacole în localitate în zilele de 11 şi 12 Octombrie.

Baletul va executa dansuri moderne, clasice şi exotice în costume fastuoase, aşa că ieşenii vor avea cu adevărat un program original.

INFORMAŢIUNI

x **Tragerea premiilor oferite cetitorilor ziarului „Opinia“ vor avea loc Duminică *16 Octombrie* în sala teatrului TRIANON.**

Bonurile se mai preschimbă în fiecare zi la administraţia ziarului „Opinia“ str. Lăpuşneanu 37.

x *D. prof. dr. Râşcanu, prim epitrop al aşezămintelor Sf. Spiridon, a făcut ieri un nou demers pe lângă Ministerul Sănătăţii spre a obţine fondurile necesare întreţinerii spitalelor, ameninţate cu închiderea.*

D. dr. Răşcanu a fost asigurat că în câteva zile se vor aloca 4 milioane pentru spitalele Sf. Spiridon.

x Cercurile politice afirmă că d. C. Argetoianu, duce tratative cu d-nii Iunian şi Goga pentru formarea eventuală a unui cabinet care să lucreze cu actualul parlament.

x La 1 Octombrie a. c. a început a funcţiona Institutul de Surdo-Muţi în localul fostului Orfelinat „Regele Ferdinand“ din str. Vasile Lupu No. 39, sub direcţiunea D-lui Calistrat Jemna. Profesor Medic Pedagog, detaşat de Ministerul Instrucţiuni Publice.

x Azi după amează are loc înmormântarea gardianului public Cojocaru Condrat care a fost asasinat de bandiţi în împrejurările cunoscute.

S'au depus coroane de către corpul gardienilor publici, ofiţerii de poliţie şi chestură.

Vor lua parte toţi poliţiştii ieşeni în frunte cu d-nii chestor Eugen Pavlescu şi director Teodoru.

Cortegiul va porni la ora 3 jum. dela spitalul Sf. Spiridon.

x Notarul comunei Voineşti, d. Vasile Manole a fost mutat în comuna Cotnari, în locul d-sale fiind adus notarul Mihai Gherman.

Bustul lui Eminescu

în grădina Copou

D. primar P. Bogdan însoţit de d-nii dr. P. Zosin, consilier comunal, şi sculptorul Mateescu au vizitat azi dimineaţă, grădina Copou spre a se hotărî locul unde să se aşeze bustul lui Eminescu, cât şi felul modificării soclului lui Creangă.

D. primar a dat indicaţiile necesare d-lui Mateescu, asupra aşezării bustului lui Eminescu, care va fi pus în faţa porţii, drept în mijlocul grădinii.

Feriţi-vă de incendii

Sfaturi pentru public

Venind iarna, recomandăm tuturora, dar mai ales restauranteior, brutăriilor, cofetăriilor, etc., să-şi cureţe coşurile cel puţin de două ori pe lună.

Curăţatul coşurilor să se facă de către coşari autorizaţi. Nu neglijaţi curaţatul coşurilor, căci cele mai multe incendii se întâmplă din această cauză.

Deasemenea recomandăm să se pună în apropiere de calorifere, motoare şi injectoare cu păcură, cel puţin câte un metru cub de nisip, pentru a putea înăbuşi căte un început de incendiu, deoarece astfel de incendii nu se pot stinge cu apă.

Anunţaţi imediat pompierii, ori de câte ori se declară un incendiu, *ori cât de mic ar fi el*, deoarece este în interesul cetăţenilor cât şi al pompierilor, ca focul să fie semnalat la începutul lui, iar nu când a luat proporţii.

Anunţarea pompierilor trebuie sa se facă înainte de a se încerca localizarea focului de către populaţie.

Pentru orice intervenţie a pompierilor, chiar pentru stingerea coşurilor, *nu se percepe nici o taxă*

Totdeauna când plecaţi de acasă, controlaţi prizele, pentru a nu uita aparatele electrice, ca fiere de călcat, rochouri, etc. în contact, deoarece astfel de neglijenţe pricinuesc numeroase incendii.

C-dantul Comp. Pompieri Iaşi
Căpitan Angelescu

S'A DESCHIS în Iaşi Str. ANASTASIE PANU No. 6

Depozitul „Cârciumarii Asociaţi“

special amenajat pentru **desfacerea băuturilor spirtoase monopolizate.**

Rachiu de 40 grade şi Spirt rafinat de 96 grade în sticle originale înfundate, capacităţi 1 litru, jumătăţi şi sferturi.

Băuturile se vând la cerere.

Informaţiuni

x Zilnic sosesc noutăţi din cele mai fine pudre, ape de colognie şi articole de cadouri. La mag. „**Elefant**“ str. Cuza-Vodă 54.

x Doctorul **Panaite Zosin**, str. Armeană 15, consultă zilnic dela 2 la 4.

x Spre satisfacţia lumei şcolare aflăm că librăria **„Cartea Românească“** este cea mai bine asortată cu manuale didactice precum şi rechizitele trebuincioase de calităţi superioare.

x Cele mai eftine preţuri la toate articolele de parfumerie, le obţineţi numai la magazinul „**VENUS**“ str. Cuza-Vodă No. 52. Asortiment bogat în vopsele pentru duşamele. Ulei **Assan** în bidoane originale.

x D. **Dr. N. Dabija** radiolog, reîntorcându-se din străinătate şi-a reluat consultaţiile, zilnic dela 12—2 şi 5—8 la laboratorul de Radiologie din str. Sf. Atanase 4.

x Migrene, nevralgii de ori-ce natură, dureri de cap, de dinţi, răceli etc.. calmează repede Tabletele antinevralgice „**Pyrophon Werner**“. Aprobate de Consiliul Sanitar Superior cu No. 42432 din 2 Iulie 1932. Depozit: Farmacia Werner Iaşi. 13

TOATĂ LUMEA

ŞTIE AZI CĂ

Noval

E CEL MAI BUN REMEDIU ÎN PREVENIREA ŞI COMBATEREA

GRIPEI, RĂCELEI GUTURAIULUI, DURERIEI DE CAP, DE DINŢI, DE ŞALE

DE ACEEA DIN NICI O CASĂ SĂ NU LIPSEASCĂ

Noval

Cereţi la farmacii cutii a 2 tablete

Un curios proces de daune

Un avocat din localitate, observând că numeroasa lui clientelă l'a părăsit brusc s'a pus pe cercetări. Cu multă surprindere a aflat că un pişicher a propagat ideea care a prins printre clienţi că faţă de cheltuelile cu timbre şi onorar şansele de a câştiga procesele sunt mai mici de cât acele de a câştiga la Providenţa şi toţi clienţii au apucat drumul locaşului norocului din str. Ştefan cel Mare 36.

La cinematograful Sidoli cu începere de astăzi până în ziua de 10 Octombrie inclusiv, atât la matineuri cât şi la reprezentaţiile serale, va apare în pauză, trupa mondială **Trio acrobatic** *a lui WILLIDOVSKY, cu ocazia trecerii prin România.*

Romania
Corpul Portăreilor Trib. Iaşi
Publicaţiune No. 494
Anul 1932 luna Oct. 4

Se publică spre cunoştinţa generală că conform adresei jud. ocol 1 Mixt Iaşi No. 24426 | 1932 se va vinde prin licitaţie publică în ziua de 12 Octombrie 1932 ora 10 a. m. averea mobilă sequestrată cu Proc. Verb. No. 3106 | 932 dela Gh. Covăsneanu din Iaşi str. Calea Galatei No. 35 la pretenţia Lupu Leibovici averea compusă din un cal harmasar la păr murg talia ca 1.40 m. etatea ca 8 ani, 2) un vas pentru vin capacitatea cu 1000 l. iar averea rechestrată cu proc. verbal No. No. 3106 | 932 bis aflată în Iaşi str. Calea Galatei No. 75, la fabrica de piele Concordia se va vinde la ora 11 a.m. tot în aceiaş zi averea compusă din: un docar negru cu 2 scaune cu hlobe pe osie de fer, 2) un ham de piela neagră cu capiteală, zăbaluţă şi hăţ, pentru un cal ham fără trup.

Vânzarea se va face la locurile indicate mai sus pe bani gata şi în asistenţa comisarului respectiv.

Portărel, Gh. Sava
Secretar, D. Stancov

Folosiţi-vă de MICA PUBLICITATE

INCHIRIERI

CAMERĂ MOBILATĂ pentru persoană onorabilă, strada Banu No. 6 la etaj. Vizibilă între 10-1.

DE INCHIRIAT casele din str. Albineţ No. 14, cinci camere, bucătărie, magazii, apă canal, singur în curte. A se adresa: C. Iliescu Şef Contab. Administraţia Financiară.

DE INCHIRIAT mai multe apartamente în perfectă stare, eventual de vânzare, în str. Semnului No. 7. A se adresa Muzelor 6, avocat Serion.

DE INCHIRIAT (în total sau în parte) imobilul din str. Muzelor 24, compus din trei apartamente de câte 3 şi 4 camere, cu bucătării, antreuri, atenanse, lumină electrică, apă, canal etc. In centrul oraşului. A se adresa la proprietară în str. Bărboi 6.

DE INCHIRIAT casa Const. Stere, stradela Sărărie 2. Adresaţi-vă Ing. Andriescu-Cale, strada Buzdugan 3.

DIVERSE

PIERDUT buletinul de înscriere în biroul populaţiei Iaşi, pe numele subsemnatului. Il declar nul şi fără valoare în mâinile ori cui. ŞLOIM HAIM MENDEL str. Vântu 24

PREPARATOR conştiincios, curs liceal, posedă perfect franceza. Adresa la ziar.

CROITOREASĂ pricepută de lingerie bărbătească caută serviciu la Iaşi. Adresa: M. Armenciu: Sibiu, Str. Kempel 17.

CAUT PIANINĂ a se adresa la ziar.

PIANO marca Blüthner în perfectă stare de vânzare. A se adresa la d. *Profesor* I. Sibianu str. Cuza Vodă 42 (în curte la etaj, dreapta).

SE CAUTĂ o guvernantă care să ştie limba germană sau franceză la o fetiţă de 5 ani. Râpa Galbenă Ing. Florin (Pav. C.F.R.)

BONA GERMANĂ serioasă caută angajament la Iaşi. Adresa: Mitzi Bross, Sibiu, str. Kempel 17.

VECHE PROFESOARĂ de piano predă lecţiuni. Preţ convenabil. Doamna Maria Polinger, str Săulescu 1.

DE VANZARE casele din str. Asachi No. 8, cu avantaje de plată. DE INCHIRIAT un mic apartament la aceiaşi adresă.

x Bătăturile le înlăturaţi sigur cu „Coricol“.

Depozit: Farmacia Polak, str. Ştefan cel Mare.

ULTIMA ORĂ

LIGA NAŢIUNILOR

ŞI-A ÎMBLÎNZIT CONDIŢIILE

— ROMÎNIA SEMNEAZA ASTAZI ACORDUL —

Geneva 5.— Delegaţia romînă a discutat ieri după amiază, timp de 5 ceasuri la comisia financiară, condiţiunile aranjamentului pentru o colaborare financiară.

D-nii Madgearu şi Lugoşanu au dat o luptă hotărâtă, înregistrând un succes. Ei au obţinut cele mai acceptabile formule care pot fi astăzi posibile,—şi mai bune decât s'au acordat altor ţări.

Textele care fuseseră comunicate ieri dimineaţă la Bucureşti, au suferit aseară unele schimbări favorabile. Astfel, comisia financiară a renunţat a mai trimite 4 experţi-controlori, mulţumindu-se numai cu un delegat. Economiile vor trebui făcute strict.

Se acordă guvernului român unele aranjamente care vor duce la micşorarea cuponului extern cu suma de aproape 2 miliarde lei anual.

Probabil că acordul cu România va fi semnat astăzi la ora 1 p. m.

S'AU INTRERUPT NUMAI PENTRU 6 ZILE

TRATATIVELE CU RUSIA

Bucureşti 5.— Tratativele cu Rusia au fost întrerupte numai pentru 6 zile. D. Victor Cădere soseşte în Bucureşti spre a face guvernului un raport amănunţit.

La 10 Octombre, d. Litvinov se înapoiază la Geneva şi atunci tratativele vor fi reluate.

*

Inainte de a pleca din Geneva, d. Litvinov a avut o convorbire cu d-nii Herriot şi Zaleski, în chestia tratativelor cu România.

Regele se informează

Roman 5 — M. S. Regele a avut ieri o convorbire telefonică de 20 minute cu d. Titulescu, dela Londra.

Apoi Suveranul a convorbit cu preşidenţia Consiliului de miniştri.

NOUL GUVERN MAGHIAR

CERE REVIZUIREA TRATATELOR

Budapesta 5. — Primul ministru d. Gömbös a rostit aseară o cuvântare la radio.

D-sa a declarat că Ungaria va căuta, pe cale paşnică, să obţie *revizuirea tratatului de pace.*

Mai departe, primul ministru a declarat că doreşte să menţie raporturi prieteneşti cu ţările vecine, însă trebuesc asigurate drepturile minorităţii maghiare.

La urmă, d. Gömbös a dezminţit zvonul că ar avea intenţia să aplice un regim de dictatură.

UN GLAS DE FEMEE IN CAMERA

pentru suspendarea execuţiilor silite

Bucureşti 5 — Un incident impresionant s'a produs ieri după amiază la Cameră.

Indată dupăce d. Gr. Iunian şi-a terminat discursul, s'a auzit din tribună un glas de femee:

— „Vrem suspendarea execuţiilor silite. Nu mai putem suporta!".

Imediat au intervenit agenţi de poliţie şi doamna a fost scoasă pe culoar. Puternic emoţionată, ea a leşinat.

După ce şi-a revenit în fire, s'a stabilit că e vorba de o doamnă Aneta Rike, debitare, căreia peste câteva zile trebue să i se vândă casa la licitaţie. Ea a declarat că a pronunţat cuvintele, într'un acces de nervi.

Astăzi se votează Conversiunea

Camera se va pronunţa astăzi asupra proectului de modificare a legii de Conversiune agricolă.

Cererea pentru închiderea discuţiunii a fost depusă ieri, de un grup de deputaţi.

Mai vorbesc în şedinţa de dimineaţă d-nii Aurel Vlad şi Ceuşan. Apoi va lua cuvântul d. Pompiliu Ioaniţescu raportor; şi la urmă d. G. G. Mironescu ministrul de finanţe. Dacă d. Maniu se va hotărî să vorbească şi d-sa, va lua cuvântul înaintea d-lui Mironescu.

După amiază se va face discuţia pe articole, care va fi înverşunată. Apoi, probabil tot astăzi, se va da votul în total.

Deputaţii majoritari din provincie au fost chemaţi telegrafic la Bucureşti. Este sigur că legea va întruni majoritatea.

Micşorarea salariilor

în studiul d-lui Mironescu

Bucureşti 5. — Dl. G. G. Mironescu ministrul finanţelor, continuă examinarea problemei micşorării salariilor.

Părerea ministrului de finanţe este ca pentru salariile dela 3000 lei la 5000 lei să se aplice o reducere de 10 la sută; iar pentru salariile peste 5000 lei, 15 la sută.

In acest sens se fac la minister calcule.

Insă mai mulţi miniştri, şi chiar d. Vaida, se împotrivesc la această cotă de reducere, socotind-o prea mare.

Cutremurele continuă în Grecia

Atena 5 — Un nou cutremur a zguduit ieri peninsula Chalcidică.

Localitatea Arnaia a fost distrusă în întregime. Sânt multe victime omeneşti.

Populaţia înspăimântată stă sub cerul liber. Convoiuri de sinistraţi se îndreaptă spre Atena.

Ziua de ieri a manevrelor

sub supravegherea M. S. Regelui

Roman 5.—Comunicatul oficial asupra manevrelor din 4 Octombre, arată că unităţile de cavalerie şi-au îndeplinit misiunea strategică.

Infanteria a executat marşuri lungi şi obositoare, în condiţii admirabile, cu tot timpul ploios.

M. S. Regele a inspectat mereu posturile de comandă. Dejunul l-a luat la Cristeşti.

La ora 6 şi jum. Suveranul s'a dus cu automobilul la Buhuşi unde a inspectat cartierul general al Corpului III; apoi a venit la Bacău, iar noaptea s'a înapoiat la Roman.

x Doctorul **BRENER** *specialist mamoş*, **boli de femei, consultaţii** de la **2 până la 4 p. m.**

MOARTEA UNUI DEPUTAT

Bucureşti 5.—Ieri a încetat din viaţă, în urma unei septicemii, I. Vasiliu-Oituz deputat de Bacău al Ligii creştine.

In locul defunctului, va fi proclamat deputat d. Urziceanu, următor pe listă.

Pe străzi, în pielea goală

Basargic 5. — Un caz ciudat intrighează populaţia Bazargicului.

De câtva timp, este observat noaptea un individ care se primblă pe străzi în pielea goală.

Poliţia îl urmăreşte, însă el reuşeşte mereu să dispară.

Se crede că e vorba de un profesor, bine cunoscut în localitate.

LEMNELE DE CONSTRUCŢIE

PENTRU SINISTRAŢI

Primăria obţinuse o cantitate de lemne dela ocolul silvic Iaşi, care urmau să fie acordate sinistraţilor pentru construcţia căminurilor lor.

Lemnele urmau să sosiască zilele acestea; iar primăria obţinuse avantagii pentru transportul lemnelor pe C. F. R., pe linia Paşcani-Iaşi.

Astăzi însă primăria a fost înştiinţată că ocolul silvic nu-i va mai putea procura lemne din jud. Iaşi, ele urmând a se lua din Bacău.

Insă primăria se vede în imposibilitate să aducă lemnele din Bacău, din cauza prea marilor speze de transport.

Direcţiunea silvică a fost rugată să revie şi să încuviinţeze aducerea lemnelor din jud. Iaşi.

x **A fi frumoasă şi atrăgătoare** este problema ce rezolvă **Crema Miraculoasă.** Această cremă distruge petele de pe obraz, albeşte şi catifelează pielea dându-i un parfum delicios. Depozit Farmacia Dr. Rătianu Iaşi, strada Cuza-Vodă 48. Cereţi ambalajul original. Marcă depusă.

Călătoria Voevodului Mihai

Bucureşti 5. — Din Londra se anunţă că M. S. Elena şi Voevodul Mihai, au fost invitaţi la ceai de Regele Angliei, în palatul Buckingham. Au participat toţi membrii familiei regale engleze.

Voevodul pleacă la Sigmaringen, fiind invitat la o vânătoare.

La 15 Octombre, voevodul se înapoiază în ţară, deoarece la 16 Octombre M. S. Regele îşi serbează ziua naşterii.

CAZUL DUIOS

al unui moldovan de peste Nistru

Tighina 5—In arestul chesturii locale se afla internat de câtva timp, un anume Văcaru, moldovean de origine, care s'a refugiat în urmă cu un an din Rusia Sovietică.

Fiind prins, el a fost dat în judecată de autorităţile noastre, dar până la judecarea procesului a fost pus în libertate. El lucra la ţărani din jud. Tighina, agonisindu-şi astfel pânea.

x Azi dimineaţă s'au eliberat soldaţii contingentului 1931 al reg. Anti-Aeriană din Iaşi. Ei au fost conduşi la gară, cu fanfara regimentului de sub conducerea d-lui subit. Laufer.

Iată însă că într'una din zile a fost arestat un bandit care teroriza satele Tighinei. Interogat, el a declarat că Vacaru lua parte ca complice la aceste furturi.

Făcându-se cercetări nu s'a stabilit nici o vinovăţie în sarcina celui pe nedrept impricinat.

Totuşi Tribunalul militar din Chişinău s'a sesizat şi a decis expulzarea lui Vacaru.

Disperat, moldoveanul de peste Nistru a încercat de mai multe ori să se sinucidă cu cuţitul în arestul chesturii Tighina, unde este deocamdată depus până la expatriere.

El a fost pus sub pază severă, deoarece toată ziua se bătea cu capul de pereţi, nevoind cu nici un preţ să părăsească solul ţării noastre.

In cele din urmă, văzându-i suferinţele, chestorul a intervenit la Bucureşti, la autorităţile superioare, ca să-i permită şederea în ţară.

Cererea a fost aprobată şi Vacaru se află astăzi în plină fericire. Cor

INFORMAŢIUNI

x *D. Petrovici a scris prietenilor săi politici din Iaşi că, în cazul când va lua conducerea gogiştilor ieşeni, va conduce organizaţia cu un comitet executiv în care membrii nu vor avea nici un fel de titlu.*

x D. Gh. Ţurcanu din str. Petru Rareş, a reclamat poliţiei că i n'au furat din casă 2500 lei şi sumeroase obiecte casnice.

x D. ajutor de primar N. Georgescu a dispus ca să se ieie măsuri severe pentru încasarea dărilor comunale.

x Aseară a avut loc la primărie şedinţa delegaţiei permanente a municipiului. S'a hotărât să se înceapă imediat şoseluirea străzii principale care va lega Păcurarii cu Copoul; iar în străzile laterale din acel nou cartier se vor construi deocamdată numai trotoare.

x D. Ioan Casiade, a fost numit profesor de cultură generală, la şcoala de agricultură Belceşti jud. Iaşi.

x *Cetitorii care au detaşat cele 45 bonuri ale ziarului nostru sunt rugaţi să le prezinte în orele de dimineaţă (8—1 a. m.) la administraţia ziarului „Opinia" str. Lăpuşneanu, unde vor primi în schimb fisa de participare la tragerea premiilor.*

GRAVĂ INTOXICAŢIE ALIMENTARĂ

LA REGIMENTUL 25 VASLUI.-- 1 MORT ŞI 40 BOLNAVI

Parchetul militar din localitate a fost înştiinţat de o intoxicaţie în massă întâmplată în garnizoana Vaslui.

Eri, soldaţii dela regimentul 25 Infanterie Vaslui au luat masa în mod normal.

După puţin timp, soldaţii au început să simtă dureri atroce, iar câţiva au căzut în nesimţire.

A fost înştiinţat imediat medicul unităţii, care sosind la faţa locului a constatat că e vorba de o intoxicare alimentară.

S'au dat îndată ajutoare pacienţilor. Totuşi, vre'o 40 soldaţi sânt în stare gravă. Ei au fost internaţi la spital.

Azi dimineaţă unul din ei a încetat din viaţă. Parchetul militar a ordonat o anchetă.

ORA 3

Dezideratele studenţilor ieşeni în discuţia Camerei

S'a protestat şi contra suprimării unor trenuri din Moldova

Bucureşti 5.— In şedinţa de astăzi dimineaţă a Camerei d. *D. Ionescu* a arătat că prin noul mers al trenurilor se desfiinţează trenurile de noapte şi se lasă toată populaţia Moldovei la discreţia căilor ferate.

Cere să se reînfiinţeze acceleratele No. 52 şi 53 care făceau legătura Moldovei cu Bucureştii.

D. *A. C. Cuza* a susţinut dezideratele studenţimei dela Universitatea ieşeană în ce priveşte desfiinţarea cantinelor studenţeşti şi a asistenţii din partea statului.

D. Cuza cere suprimarea taxelor de construcţii şi admiterea în Senatul Universitar al unui reprezentant al studenţimei.

Se intră apoi în ordinea de zi, continuându-se discuţia la legea conversiunii.

Consfătuirea majorităţilor

După amiază la orele 3 jumătate va avea loc la Cameră, în sala bibliotecii o consfătuire a majorităţilor.

Când se termină manevrele

O mare mişcare în comandamente

Bucureşti 5.— Manevrele regale se termină Duminică, printr'o defilare a trupelor.

Suveranul se înapoiază Duminică seară în Capitală.

După aceasta va avea loc o mare mişcare în comandamente în legătură cu rezultatul manevrelor.

Germania participă la conferinţa marilor puteri

Berlin 5.— Ministerul de externe a făcut astăzi cunoscut că Germania va lua parte la conferinţa marilor puteri ce va avea loc curând la Londra.

Conferinţa va discuta şi cererea de înarmare a Germaniei.

DIVERSE

— Ministerul de Agricultură a trimis o adresă Ministerului Apărării Naţionale prin care cere să i se înainteze de urgenţă tabloul de pensionari reangajaţi care şi-au stabilit drepturile până la 1 Octombrie, în vederea împroprietărîi lor cu câte 7 hectare.

— In Grecia se va forma un guvern de uniune naţională, partidul popular recunoscut regimul republican.

x **Turnee bucureştene.**—Primul ansamblu de turneu pe care ni-l trimite Bucureştiul în acest început de an teatral, este trupa condusă de excelentul comic *Vasile Brezeanu*, îndeajuns de cunoscut ieşenilor. D-sa vine însoţit de marele comedian *Ion Morţun* şi de elemente de prim ordin şi va juca ilarianta comedie „*Extemporalul*".

Reprezentaţia are loc Luni 10 crt. la Teatrul Naţional,— iar biletele cu preţuri accesibile, se găsesc la „Braşcu".

x *Frumuseţea* e una din cele mai puternice arme ale femeei. Crema de zi *Khasya* vă face şi vă menţine frumoase. Depozit: Farmacia Polak, str. Ştefan cel Mare.

x LA VASLUI ziarul „Opinia" se găseşte de vânzare în următoarele locuri: Regia Mihai Ene, librăria Onceanu şi Moscovici, regia Popescu, depozitul de ziare Goldenberg, iar la librăria Groswald până la ora 12 noaptea.

La depozitul de ziare

S. PERETZ

din str. Unirei 9

se găsesc numere vechi din ziarul „Opinia", precum şi serii complecte din bonurile pentru premii apărute până azi.

La cinematograful Sidoli cu începere de astăzi până în ziua de 10 Octombrie inclusiv, atât la matineuri cât şi la reprezentaţiile serale, va apare în pauză, trupa mondială Trio acrobatic *a lui WILLIDOVSKY, cu ocazia trecerii prin România.*

La Hârlău

căutăm depozitar harnic şi cinstit, cu garanţie în numerar. Ofertele se vor adresa la administraţia ziarului „Opinia".

Parchete de stejar

neîntrecute în execuţie şi frumuseţe garantat uscate **cu preţuri foarte eftine**

s'au pus în vânzare la

Fabrica de cherestea S. Weissmann

Şos. Moara de foc 22—26. Tel. 229 şi 272

Comenzile se pot face şi în **Str. Căpitan Păun No. 16** unde se pot vedea şi modele diferite.

Crema Mony este cea mai fină marcă pentru înfrumuseţarea feţei.

Crema Mony este secretul Doamnelor frumoase

Crema Mony este preparată din substanţe inalterabile şi nevătămătoare.

Crema Mony întinereşte pielea dându-i un aspect proaspăt şi catifelat.

Crema Mony se întrebuinţează cu mare succes contra pistruilor, petelor de ficat, sarcini, bubuliţe, coşuri, erupţiuni şi crăpături ale pielei şi a buzelor provenite din vânt sau orice cauze; asigură în scurt timp efectul dorit.

Depozit general: Farmacia Curţei Regale FRAŢII Dr. KONYA

Căminul de studente al Societăţii Ortodoxe Naţionale

Iaşi.—str. Lascar Catargi 20

Taxa pentru pensiune complectă 15.000 lei

Plata în RATE LUNARE

Inscrieri zilnice. Direcţiunea

ANUL XXVIII No. 7634

3 LEI EXEMPLARUL

VINERI 7 OCTOMBRIE 1932

ABONAMENTE

Lei 1000 . . . . pe un an

» 500 . . .

» 300 . . .

ATE

IAȘI.—Ș

OPINIA

ZIAR POLITIC COTIDIAN

ANUNCIURI

se primesc la toate

AGENȚIILE DE PUBLICITATE

și la

ADMINISTRAȚIA ZIARULUI

Iași. — Strada Lăpușneanu 37

Telefoane : Redacția 391, Administrația 394, Serviciul de noapte 367

Fundațiunea „Regele Ferdinand I"
București
Str. Știrbei Vodă 3
(Adm. Dom. Coroanei)
CASUTE POSTALE

IDEI ȘI FAPTE

CAMERELE DE MUNCA

In ședința de Sâmbătă a senatului s'a votat proectul de lege pentru înființarea camerilor de muncă—instituții semi-oficiale, cu menirea de a-i proteguI pe muncitori, așa cum ar trebui protejați negustorli de către camerele de comerț; așa cum ar trebui să fie apărate interesele plugarilor de către camerele agricole.

E o poveste tristă și cu camerele astea de muncă. Pe cât se știe, ele au fost înființate pe hârtie, acum câțiva ani. Din motive obscure însă, s'a întârziat cu totdinadinsul punerea în aplicare a articolelor de lege, referitoare la aceste camere.

E loc să observăm deci că „mai bine târziu, decât niciodată".

Se vor găsi probabil mulți care se vor întreba, mirați și indignați:

— „Noi n'avem unde munci, lihnim de foame. Muncă și pâine ne trebuie nouă,—și nu camere de muncă costisitoare".

Vedeți însă că tocmai aici se întrezărește clar rolul social, pe care ar putea eventual să'l îndeplinească instituțiile, pe punct de a fi înființate.

Comentând știrea, presa din capitală își exprimă satisfacția că și muncitorii își vor putea trimite de azi înainte reprezentanți autentici în corpurile legiuitoare. Evident că atâta ar fi grozav de puțin. Camerelor de muncă li se oferă din capul locului un câmp vast de activitate întru sprijinirea păturilor muncitorești dela orașe. Cei care vor fi investiți cu mandatul de membru în aceste camere, vor avea ocazie să rezolve un șir lung și nesfârșit de probleme acute și vitale, venind astfel efectiv în ajutorul celor care muncesc cu brațul.

Muncitorii vor avea și ei casa lor de sfat: instituția lor oficială, unde vor putea găsi cel puțin un cuvânt de îmbărbătare. Soluționarea conflictelor de muncă, apărarea împotriva urgiei fiscale, plasarea șomerilor, îmbunătățirea condițiunilor de muncă și de trai și câte alte probleme nu se vor ivi îndată în față unor reprezentanți demni ai muncitorimii, devotați sincer intereselor ei.

Au schițat astfel, vag de tot se înțelege programul de activitate a camerelor de muncă; arătând ce vor trebui să facă conducătorii acestor instituții.

In cadrul unei vieți sociale haotice, cum e cea dela noi, în țara abuzului și a fraudei e mult mai nimerit însă să se pună mai întâi cealaltă întrebare:—„ce nu vor trebui să facă mandatarii muncitorimii?"

Vom fi laconici și aici: aceștia nu vor trebui să facă politică de partid; vor trebui să se ferească de comiterea abuzurilor și a fărădelegilor și nu vor trebui să fure, să se procopsească, să se îmbogățească pe spinarea muncitorimii.

In caz contrar, camerele de muncă vor da și ele greș, ca atâtea alte instituții din țara românească.

I. L. BASARABEANU

Actualități politice

Trebuiau începute tratativele cu Rusia?

sau era suficient pactu. Briand-Kellog?

Guvernul a socotit necesar și a început tratative cu Rusia, pentru încheerea unui pact de ne-agresiune.

D. Titulescu crede însă că-i suficient pactul Briand-Kellog din 1928, ba chiar superior orcărui alt pact ce l-am încheia.

Acesta e tot tondul teoretic al conflictutui care a dus la demisia ministrului nostru dela Londra.

Cine are dreptate?

*

Pactul Briand-Kellog obligă statele semnatare să recurgă numai la mijloace pașnice, pentru rezolvirea neînțelegerilor.

E un cântec vechi... Mereu se semnează înțelegeri de acestea, și mereu se tratează altele noi; fiindcă țările se tot îndoesc una de alta, și tot caută prin noui semnături să obție oarecare siguranță.

Este oare absolut sigur că pactul Briand-Kellog va evita orce agresiune militară?

Ba nu-i sigur de loc.

Ne o spune asta trecutul istoric, și intuiția fiecăruia din noi.

Dar sânt și dovezi concrete. Deptldă, pactul din 1928 a fost semnat de Bolivia, și totuși această țară a atacat cu armele republica Paraguai. Acelaș lucru cu Japonia, care a făcut război Chinei.

Așa dar, ce garanție serioasă reprezintă pactul Briand-Kellog?

Și fiindcă nu prea prezintă garanție, — Franța și cu Polonia găsese necesar să încheie cu Rusia un pact nou.

Pentru ce n'ar căuta și România să se semneze un nou document cu Sovietele? — bine înțeles, prin respectarea intereselor și drepturilor noastre naționale

*

Evident, deci că guvernul Vaida nu face nici o greșală când tratează cu Rusia.

Dacă însă noile tratative nu vor duce la un rezultat pozitiv?

N'ar putea nimeni s'o considere ca un punct rău pentru guvern. A încercat, și atâta tot. Rămâne doar în vgoare pactul Briand-Kellog—pe cât arputea fi acesta o garanție. Noile tratative (cu succes, sau fără) nu pot strica nimic situației actuale.

Lucrul acesta e atât de evident, încât este imposibil să nu-l vadă și d. Titulescu.

Și de aceia este sigur că supărarea diplomatului dela Londra trebue să aibă cauze mai adânci (vorba d-lui Vaida), și să urmărească scopuri anumite.

X

LA ORDINEA ZILEI

Suprimările de trenuri

Din motive de economie, Direcția C. F. R. a suprimat numeroase trenuri, în special personale.

Aceste suprimări, — cel puțin în ce privește Iașul — provoacă mari neajunsuri publicului. Astfel, s'a anulat trenul dela prânz, pe linia Iași—Pașcani, suprimându-se legături dintre cele mai lesnicioase și utile cu Pașcani, Roman, Bacău, Piatra. N. Fălticeni, Botoșani, Cernăuți etc. Închipuiți-vă câte pagube suferă publicul și transporturile postale din pricina acestei măsuri a Direcției c. f. r.

Trebue relevat și faptul că suprimarea multor trenuri de zi încurcă și călătoriile cu bilete-circulare, foarte utilizate de public în ultima vreme. E de așteptat să se producă o simțitoare scădere în întrebuințarea biletelor-circulare, în paguba căei ferate.

Deasemenea, se dă avânt transportului cu autobuzele pe distanțe scurte.

Toate acestea ar trebui să le aibă în vedere organele ceferiste.

Dezorganizarea poliției

Ministerul de interne vrea să îndepărteze din slujbă mulți polițiști de carieră, ca să-i înlocuiască cu titrați.

Or fi bune titlurile, însă e mai bună priceperea și dibăcia în poliție. Sânt polițiști fără titluri superioare, însă cu ani de slujbă, rutinați în meseria foarte dificilă de detectivi și anchetatori. Îndepărtând din serviciu, sute dintr'aceștia, înseamnă a dezorganiza poliția.

Rutina face mai mult decât titlurile; și dealtfel se știe că nici șagacitatea spirituală sau caracterul nu depind de diplome.

Deaceia funcționarii superiori dela conducerea poliției nu găsesc bună intenția Ministerului, la care ar trebui să se renunțe.

Lr.

Cutremurul catastrofal din Grecia

Mișcările sismice din Grecia au provocat ravagii în special în peninsula Chalcidică. Sunt numeroase victime omenești și mii de persoane au rămas fără adăpost. Clișeul nostru reprezintă o vedere din localitatea Yerisso distrusă de cutremur.

DIN TOATA LUMEA

Spiritism și excrocherie.— In buna societate din Buda-Pesta, spiritismul este considerat aproape ca o obligație. De acest fapt profită însă și mulți excroci care exploatează naivitatea omenească.

Astfel bogătașa Irma Barsom a cunoscut de curând o spiritistă cu numele Olga Peplar. Aceasta venea deseaori în casa bogătașei și organiza ședințe de ocultism.

Stăpâna casei învoca adeseori spiritul tatălui ei. Intr'o seară a apărut spiritul în chestie și a ordonat d-nei Irma să achite o importantă sumă de bani unui anume Victor Rochel căruia avea să-i plătească o datorie pe când era în viață. D-na Irma care credea în spiritism, a comunicat faptul soțului ei și i-a cerut banii trebuincioși.

Acesta s'a adresat însă poliției și la o nouă ședință de spiritism, când spiritul tatălui cerea insistent plata datoriei, au năvălit înăuntru doi comisari și au arestat spiritul.

S'a făcut lumină și s'a constatat că „spiritul" era în realitate un servitor în complicitate cu „magiceana" Olga.

*

Geneva, orașul cărții.— Ziariștii americani reîntorși din Geneva, publică în gazetele din New-York articole interesante asupra orașului în care se tot hotărăște soarta lumii.

Un gazetar scrie că Geneva este orașul în care se citește mai mult ca ori unde.

Astfel el relatează că în toate magazinele, la o cumpărătură cât de mică, se oferă în dar o broșură, în care se desbate o chestiune mondială.

Parfumeriile și-au făcut o specialitate în a oferi broșuri în care e vorba de acțiunea feministă; magazinele de modă dau cărți cu soluții pentru înlăturarea crizei; și așa mai departe.

Iar populația, vrând nevrând, citește.

*

Distracții medicale.—Femeia Elisabeta Alexandrova din comuna Sicova-Bulgaria, îmbolnăvindu-se de stomac, s'a dus la spital. Acolo a fost supusă unei operații chirurgicale și după câteva săptămâni s'a întors complect vindecată.

Cinci ani au trecut astfel.

Zilele acestea pe când lucra la câmp, femeia a simțit dureri atroce în stomac. La fiecare mișcare ce făcea, simțea o nouă împunsătură violentă.

S'a dus din nou la spital. Aici a fost radiografiată și s'a constatat că are în stomac un corp străin.

S'a făcut o nouă operație și s'a aflat astfel că la prima operație medicul a uitat în stomac un foarfece. Instrumentul era intact; numai pe alocuri fusese puțin descompus de sucurile gastrice.

*

Un autor nevrîstnic.— Cu prilejul recentei propagande electorale din St. Unite, pentru alegerile prezidențiale, partizanii lui Hoower au anunțat în ziare că vor da un premiu de 10.000 dolari (1.650.000 lei) aceluia care va scrie într'o lună o carte despre viața d-lui Hoower.

La sfârșitul lunei au sosit vreo 400 manuscrise. Comisiunea, compusă din numeroși publiciști, a selecționat manuscrisele.

Premiul l-a obținut un manuscris semnat Horry Agirol din New-York.

Cât de mare a fost însă uimirea comisiunii, când a aflat că autorul e în vrîstă de...12 ani!

Manuscrisul copilului cuprinde 180 pagini și va fi tipărit într'un milion exemplare.

*

Unde duce criza.—O sărmană femee din Noscomio (Spania), bolnavă și în complectă mizerie, nu-și mai putea hrăni copilașii: unul de 18 luni și altul de 3 ani.

Ajunsă la disperare, nefericita mamă și-a vândut copiii unor țărani bogați: cel mai mic cu 45 pesetas, și cel mai mărișor cu 60 pesetas. Iar după câteva zile de chinuri fizice și morale, tânăra femee a murit într'un spital din Grenada.

CE SE PRETINDE ACTRIȚELOR DE CINEMA

Direcția casei de filme Paramount din Hollywood a afișat zilele acestea următoarea înștiințare către toț actorii, actrițele și dansatoarele din balet:

„Se aduce la cunoștiința tuturor angajaților casei Paramount că trebue să respecte ordonanțele medicale date de doctorii instituției împotriva îngrășării.

„Persoanele care nu vor respecta această dispoziție vor fi pedepsite cu amenzi care vor varia între zece și o mie dolari.

„Tot personalul de scenă este obligat să se cântărească în fiecare săptămână.

„Actrițele trebue să aibă maximum de greutate 58 kg. iar actorii 62 kg. Fetele din corpul de balet vor avea câte 55 kgr.

„Actorii trecuți de vârsta de 40 ani, sunt scutiți de greutatea obligatorie".

Magnetismul pământului și sănătatea omului

Rar un succes mai strălucit al unui articol de gazetă, ca cel obținut recent în Anglia de o cronică medicală a unui savant din Londra, publicată într'un mare otidian.

Autorul articolului a demonstrat, bazându-se pe studii științifice îndelungate, înrâurirea enormă pe care o pot exercita curentele magnetice ce străbat planeta noastră cu direcția spre polul nord.

Savantul a recomandat în consecință cetitorilor ziarului să se culce noapte în direcția curentelor binefăcătoare după părerea-i autorizată.

Sfatul gratuit al savantului a găsit un răsunet puternic în întreaga Anglie. In ziua apariției articolului, milioane de paturi au fost așezate, conform indicațiilor. Milioane de adepți ai teoriei dorm întocmai cum a prescris autorul norocos.

Dar pentrucă e imposibil să se poată stabili direcția curentelor magnetice fără compas, industria respectivă a înregistrat în ultimul timp o afluență extraordinară de cumpărători, așa cum nu cunoscuse de mult.

Așa că, până una alta, metoda nouă a fost cu drept cuvânt salvatoare pentru o categorie restrânsă de cet ți. Te pomenești că totul n'a fost decât un truc bine reușit, o reclamă într'adevăr ingenioasă.

— „Dar atunci — vor obiecta poate cetitorii—faptul ar fi trebuit neapărat să se întâmple la New York și nu la Londra".

In pag. 4-a:

ULTIMA ORA telegrafică și telefonică

Ceva despre bacalaureat

De vorbă cu d. prof. Traian Ionașcu, președinte de comisiune

Comisiunile de bacalaureat au început să-și încheie lucrările. Din primele rezultate cunoscute reiesă că pretutindeni procentul celor respinși e redus. Și aceasta nu din cauza pregătirii perfecte a candidaților, ci din pricina felului cum a fost îmblânzit examenul prin regulamentul fixat sub ministerlatul Iorga.

Am avut ieri prilejul să vorbim în această chestiune cu d. *Traian Ionașcu*, distinsul profesor universitar, care a prezidat comisiunea de bacalaureat din Satu-Mare.

D-sa a recunoscut că bacalaureatul fixat de d. dr. Angelescu era un examen prea aspru, iar cel a. d-lui Iorga prea blând.

Deaceia d. prof. Ionașcu se declară pentru un bacalaureat care să nu fie nici ca al fostului ministru liberal și nici ca al șefului guvernului de technicieni, dar să fie totuși un examen serios.

Așa cum este astăzi bacalaureatul, aproape că devine inutil, întrucât nu-și atinge țelul urmărit.

In acelaș scop, calificativele la examen ar trebui înlocuite cu note, pentru o cât mai justă apreciere a candidaților.

Și pentru a fixa o normă de trecere, președintele comisiei dela Satu Mare e de părere că media generală de șase ar fi cea potrivită.

*

Ca la orice comisiune, și la cea prezidată de d. prof. Ionașcu s'au găsit candidați care să dea unele răspunsuri demne de relevat...

Iată, de exemplu câteva:

Profesorul de geografie întreabă pe candidat cine făcea înainte comerț în Dobrogea.

Candidatul răspunde:

—„Turcii, Bulgarii.. și se opreste.

Profesorul îl ajută:

—„Poate și genovejii...

—„Da, da și genovejii!

Văzând cu cine are deaface, profesorul întreabă mai departe:

— Cine sunt genoveji?

Și candidatul răspunse prompt:

— Venețieni!

In cele din urmă profesorul îi explică cine sunt genovejii și întreabă pe candidat unde vine Genova.

Acesta nu întârzie să răspundă:

— In Elveția! (confundînd Genova cu Geneva).

— Arată-mi-o pe hartă, solicită profesorul

(Continuarea în pagina II-a)

Învățământul comparat

Un sistem de învățământ pentru România

în raport cu experiența americană

de *Alex Lawrence*

Bazându-mă pe experiențele ce le-am făcut în Statele-Unite și în România, voi oferi următoarele sugestii pentru un program de liceu și un sistem de învățământ care ar îndepărta toate nedreptățile și ar da posibilitatea elevilor să învețe conștiincios.

1. Nici un elev să n'aibă dreptul a lua mai mult de 20 de ore pe săptămână (excepții vezi art 5 și 7).

2. Din aceste 20 de ore, 10 vor fi pentru obiecte obligatorii și 10 ore de obiecte facultative. Două ore dexterități vor conta ca o singură oră. Se vor desființa clasele de dirigenție.

3. Anul va fi împărțit în 2 semestre a câte 18 săptămâni. Notele primite la sfârșitul semestrului vor fi trecute în situația elevului și nu mai pot fi schimbate de notele semestrului al doilea. Nu vor mai exista examene orale; iar examenul scris va fi dat în ultima oră a semestrului, la fiecare obiect. Cei absenți la examene vor plăti profesorului 150 de lei pentru a fi examinați aparte.

4. Elevii nu vor putea rămâne repetenți. Obiectele care le-au trecut nu mai au nevoe să le reiee. Conferințele de fine de an pentru schimbarea notelor, vor fi interzise.

5. Elevii nu vor putea fi corigenți; adică, nu mai pot da examene de corigență în toamnă, ci trebue să reiee la anul obiectul ce nu l-au trecut. In acest caz elevul va putea lua mai mult de 20 de ore, adică, pentru complectarea orelor ce i lipsesc. Pentru acest motiv orarul trebue întocmit în așa fel ca obiectele pentru clasa I, III, V și VII să fie puse în orele facultative pentru clasa II, IV, VI și VIII. Astfel elevul care a intrat în clasa II și nu a trecut un oare care obiect obligatoriu din cl. I, nu va avea un conflict între două materii ce trebue să le urmeze.

6 Bacaloreatul se va desființa. Pentru diploma de absolvire a liceului, se vor cere 320 de ore semestriale. Pentru fiecare semestru elevul obține 20 de ore, iar pentru un an 40, deci 320 în 8 ani.

7. Nu se vor motiva absențe sub nici un cuvânt (chiar boală). Unui elev care are 20 de absențe într'un semestru, i se scoate o oră din obiectul unde a primit cea mai mică notă. Dacă a avut 24 de absențe, restul de 4 vor conta pentru semestrul ce urmează.

8. Ministerul nu va mai face nici un control asupra textelor de întrebuințat în clasă. Ministerul cel mult va recomanda, dar nu va impune unui profesor ce text

(Continuarea în pagina II-a)

EXPOZIȚIE PLUTITOARE

A EXPEDIȚIEI BYRD

Vaporul „City of New York" cu care vestitul explorator Byrd a făcut călătoria la Polul Sud, a fost reparat zilele acestea, lansat pe apă și transformat în muzeu.

Toate aparatele pe care le-a utilizat Byrd, fotografiile și documentele, au fost așezate pe bord și expuse vederii publicului.

Vaporul a pornit apoi dealungul coastei americane, sub comanda câtorva din tovarășii de explorări ai lui Byrd.

Muzeul plutitor se oprește în porturi și este foarte frecventat de public.

Un ten înviorat, curat și mâini albe catifelate

se obțin prin întrebuințarea regulată a

CREMEI ~ NIVEA

Atât fața cât și mâinile capătă o înfățișare îngrijită și fragedă, dacă seara sau ziua înainte de ieșiți la aer liber le ungeți și masați ușor cu Crema Nivea. Crema Nivea care conține „Eucerita" înlocuiește grăsimea eliminată din piele, alimentează și întărește țesuturile pielei, excitând activitatea celulelor, astfel că epiderma devine iarăși curată, catifelată, netedă și plină de vigoarea tinereței. — Adevărata „Cremă Nivea" se vinde numai în ambalaju original; cutii și tuburi. „Cremă Nivea" vărsată sau cu gramul nu este originală.

CREMA NIVEA: Lei 16.00 — Lei 72.00

BEIERSDORF & CO. S. A. R., Strada Iuliu Maniu 39, BRAȘOV

Ceva despre bacalaureat

(Continuarea din pagina I-a)

Și candidatul fixă imediat degetul pe Sicilia și începu să caute Genova...

*

Profesorul de germană pune un candidat să citească ceva din Schiler, și-l oprește la o frază unde roagă să-i arăte idiotismul.

Intrucât candidatul tăcea, profesorul îi dă o frază mai ușoară în acelaș scop: „Ich bitte ein glass Bier"

O traduce în românește: „Vă rog, un pahar *de* bere"— și repetă întrebarea: unde i idiotismul?

Candidatul se gândește puțin și văzând că e la strâmtoare răspunde:

— *Domnule profesor, idiotismul sunt eu!*

*

Președintele roagă un candidat să vorbească ceva despre monarhie constituțională și absolută și să dea un exemplu de monarhism absolut.

Candidatul face. Intervine președintele și-l ajută:

— N'ai auzit d-ta de „Le Roi-Soleil?"

Luminat, candidatul răspunde:

— Soare'e, este un monarhism absolut...

In cele din urmă, tot ajutat de președinte, candidatul dă un nume: Ludovic.

A venit însă partea cea mai principală: al câtelea?

— Să nu spui al treisprezecelea, adaugă președintele, căci e număr cu ghinion!

— Al 14-lea—răspunde candidatul, care apreciase bunăvoința extremă a președintelui.

In definitiv dacă avea ghinion putea să răspundă:

— Al 12-lea!...

. . . . . .

L. PAUL

Record internațional

al unui aviator român

In fața unei comisiuni instituită de „Aeroclubul Regal al României", căpitanul Pantazi, însoțit de aviatorul Grozea, a decolat la Constanța cu un hidroavion pus la dispoziție de către A. R. P. A. pentru a cuceri recordul național și internațional de durată cu hidroavioane ușoare.

Căpitanul Pantazi a reușit să totalizeze 12 ore 2 minute de zbor, depășind cu 56 minute recordul internațional deținut de aviatorul francez Lalouette.

S'a cerut Federației Aeronautice Internaționale omologarea acestui zbor, ca record internațional.

MEDICII SUNT INGRIJORAȚI

de epidemia de febră tifoidă

A trecut și luna Septembre—și încep a se ventila unele păreri autorizate că epidemia de febră tifoidă, identică cu acea din anii trecuți în lunile August și Septembrie, s'ar datori fructelor.

Insuși, d. dr. Barbeciu care ține locul de medic-șef al municipiului, ne anunță că în fie ce zi se înregistrează câte un nou caz de tifos, cu toate că apa e făcută pură, prin clorinare.

*

Dar medicii sanitari se găsesc într'o mare îngrijorare din pricină că debitul apei a fost întrerupt iarăși, din cauza unei stricăciuni pe conductă.

Și în această privință, un medic ne spune:

„Nici nu mă îndoesc că, după 15 zile — timpul de incubație — vom avea din nou a înregistra o epidemie de febră tifoidă, pentru că și de astă dată, din pricina defectuozității instalațiilor din oraș, apa se va infecta. Și mai ajută la răspândirea bolii faptul că, în timpul opririi apei, mulți locuitori întrebuințează apă găsită la întâmplare, fără a o fierbe".

DAN

INFORMAȚIUNI

x *Membrii „Cercului ieșenilor" din București, sosesc în vizită la Iași Sâmbătă 15 Octombre, la prânz.*

Vizitatorii vor sta în orașul nostru până Luni 17 Octombrie.

x Parohia Sf. Atanasie și Chiril din Iași, a fost autorizată să accepte pentru biserica filială „Adormirea Maicei Domnului" din Iași, strada Sărăriei, donația făcută de d-na Natalia D. Stănoiu prin actul de donație și care constă din imobilul său, situat în Iași str. Sărărie No. 129, compus din două corpuri de case.

x Tribunalul a confirmat ieri mandatul de arestare al soldatului D. V. Caraiman din Covarna-Iași, care a ucis împreună cu fratele său, pe un proprietar de vii.

x **Crah comercial**—La Galați s'a produs un crah formidabil.

Marea firmă de manufactură și bumbace Goldstein & Ornstein a încetat plățile.

Firma aceasta trecea drept una din cele mai mari case de import de manufactură, având sucursale în diferite orașe din țară, între care și la Iași.

Spre a fi ferită de o cerere de declarare în stare de faliment, firma Goldstein & Ornstein a cerut ieri lichidare judiciară. Activul e de 85 milioane, iar pasivul de 93 milioane.

x Noul comitet de conducere al organizației Zioniste-Revizioniste din România, secțiunea Iași, a hotărât pentru seara zilei de Sâmbătă 29 Octombrie a. c. balul anual mascat și nemascat, care va avea loc în Saloanele Școalei Cultura, (care la acea dată vor fi complect renovate).

In vederea deplinei reușite a balului, membri organizatori pregătesc de pe acuma multiple și variate surprize,

x Cercul regional „A. G. I. R. va ține ședință astăzi la ora 7, la regiona a apelor din strada Buzdugan.

x Autopsia făcută de d-na dr. Ropală și dr. Pșenit, au stabilit că sergentul Condrat Cojocaru a fost ucis cu un glonte de revolver Browning calibru 7.65. Glontele a perforat cordul, pulmonul stâng, ficatul, stomacul, splina, a sfărâmat coasta 8-a și s'a oprit sub piele.

x In seara de Luni 10 Octombrie a. c., ora 10 fix, trupa Iosef Kamen va da o interesantă reprezentație teatrală în sala Phönix, în beneficiul distinsei artiste Dina König.

Se va reprezenta frumoasa operetă „Fetița dulce".

Trenul sfarmă o căruță

lângă gara Bălți

Eri dimineață, din gara Bălți plecase trenul personal No. 723. La bariera de la Km. 30+100, aștepta o căruță în care se aflau două persoane.

Trenul a surprins căruța când voia să traverseze linia și a târât-o pe o distanță de 50 metri, sfărâmând-o complect.

Unul din drumeți a fost ucis, iar celălalt grav rănit.

Au fost avizate autoritățile din Bălți care au început cercetări.

PREOȚII BASARABENI CER

reven rea la stilul vechi

La congresul preoților din întreaga Basarabie, care se ține în prezent la Chișinău, preotul Timuș vice președintele „Uniunii clericilor" a cerut revenirea la stilul vechiu.

Pr. Timuș a arătat că s'ar fi comis o greșală prin trecerea bisericii la stilul nou, întrucât experiența a dovedit că populația basarabeană n'a recunoscut noua stare de lucruri.

Cei prezenți zeci de preoți din toată Basarabia în frunte cu mitropolitul Gurie și episcopul Galaților, Cozma au aplaudat cuvântarea pr. Timuș.

Spectacolele zilei

Unde mergem astăzi?..

6 Octombrie

Teatrul Național.— Relache.

Teatrul Cinema Trianon. — *„Obraznicul"*, comedie muzicală cu Willy Fritch, Camila Horn și Ralph Arthur Robert; *Am ucis!* cu Lionel Barrimore și Nancy Caroli; și un jurnal sonor Paramount.

Cinema Sidoli.—*„Intre două femei"*, tragedie cu John Bohlesi și Louis Wilson; *„O noapte fără pauză"*, cu Siegfried Arno, Camila Horn, Paul Richter și Ida Wurt; și jurnalul sonor Mowictone.

Cinema Ghelțer. — *Relache.*

Teatrul Phönix. —Relache.

Circul Kludsky—(str. Uzinei colț cu Săulescu). — Reprezentație de gală, cu menajerie extraordinară.

Un sistem de învățământ pentru România

în raport cu experiența americană

(Continuarea din pagina I-a)

să întrebuințeze. Autorii de texte nu vor avea dreptul să fie inspectori. Aceste regulamente vor încuraja publicarea unor texte cumsecade, căci numai concurența între autori și editori poate să creeze texte convenabile; și pentru concurență e nevoe de plină libertate.

9. Nu se va face nici o scutire de taxe. Toți vor plăti egal și deci taxele vor fi mici (1000 de lei pe an pentru cheltuelile școalei, e deajuns). Statul nu va mai da burse subt nici un cuvânt, și asemenea nu va mai întreține nici o școală internat s'au vr'un cămin.

10. Treptat, statul să se debaraseze de toate școalele care nu predau un învățământ obligatoriu pentru fie care cetățean. Incepând cu orașele mai mici, școlile vor fi închiriate cu o chirie mică, unui profesor sau asociații de profesori; și la întâia ocazie ce se va ivi, statul să vândă clădirea, chiar cu pagubă.

11. Treptat școala obligatorie să fie predată comunelor. Statul să micșoreze dările, iar comuna să le mărească puțin. Statul va forța comuna să mențină un minimum de școli. Dar dacă comuna votează pentru mai multe decât i se cere, — treaba ei. Astăzi comunele cer statului școli și au și dreptate. Când însă școlile vor depinde de comună, votanții o să se gândiască de două ori, înainte de a se decide să înceapă o altă instituție, căci știu că vor trebui să plătească și taxe mai mari. Subt actualele condiții, sau că ai într'o localitate 10 școli, sau una singură, plătești aceleași taxe.

12. Școlile și publice și particulare vor fi clasate în raport cu numărul de ore predate la toate obiectele, și numărul de elevi. O școală căreia îi revin 15 elevi de clasă, va fi considerată de cl. I; una cu 20, de cl. II; iar una cu 25 de fie care clasă, de rangul al treilea. Acest sistem nu ar cere mai mulți profesori decât actualul sistem, căci elevii nu o să mai aibă decât 20 de ore pe săptămână în loc de 30 cum e acum. Deci clasele facultative nu vor avea decât aproape jumătate cât au acum, și unele chiar mai puțin. Obiectele obligatorii vor continua să aibă clase ticsite, dar nu mai mult decât acuma. S'ar putea, însă, găsi un remediu. Ministerul ar putea să poftească pe D-nii inspectori să pună și ei mâna pe plug. Pare-să că la ministerul de instrucțiune din Belucistan figurează următoarea clasificație de profesori.

A). Profesori de trupă, adica acei care fac ore, și B). Profesori de stat major, care fac plimbări. Aceștia din urmă sunt la rândul lor clasificați după cum urmează: Vagabonzii de centru care pribăgesc prin tot Belucistanu; și b). Vagabonzi locali, care vagabondează într'un singur oraș. Se crede că în Belucistan sunt prea mulți inspectori, și mulți din ei primesc și lefuri ca profesori cu toate că nu fac nici o oră.

Asemenea, s'ar putea să se desființeze oare care obiecte; și profesorii ce aveau aceste obiecte să fie întrebuințați pentru clase paralele în materii obligatorii. Unii din ei nu vor fi destul de bine preparați pentru noua lor ramură, la început. Totuși o să fie mai buni profesori decât licențiații care'și încep cariera.

Trebue însă observat ca o bună școală să aibă cel puțin de două ori mai multe obiecte obligatorii.

Toate liceele ar tebui să aibă contabilitatea ca o materie obligatorie, și stenografia și dactilografia ca obiecte facultative.

Cu un astfel de liceu, liceele comerciale publice pot fi desființate.

In sfârșit, voi adăuga că școala primară nu e îndeajuns ca școală obligatorie, și că ar trebui să devie obligatoriu și două clase secundare. Alex. Lawrence

Becuri ELECTRICE garantate, Toate voltagele mărcile TUNGSRAM, PHILIPS, WOLFRAM, OSRAM etc.

Cumpărați cu prețurile fabricei la Depozitul General

Zaharia Weiss, Piața Unirei

NOU! NOU!

La FULGERUL DIN BUCUREȘTI

Boiangerie și curățătorie chimică

revopsește paltoanele de damă în ori și ce culoare, după eșantion. Secție specială pentru curățat și transformat pălării bărbătești

Birouri de Primire:

Strada Cuza Vodă No. 36, Cuza Vodă No. 9, Lăpușneanu No. 15, str. Unirei No. 6. Fabrica: strada Dragoș No. 25.

DOAMNĂ! Coaforul Dv. este **DEMEK Sasor** strada Lăpușneanu 12 unde veți fi mulțumită de serviciu. Instalat cu tot confortul. Prețuri obicinuite.

Unul dintre cele mai frumoase voyage organizate în luna Octombrie 1932 de **Soc. Hamburg-Amerika-Linie** S. A. R. în condițiunile cele mai confortabile și la prețuri modeste este fără îndoială

Voiajul spre Istambul

dela 15—21 Octombrie 1932 cu plecarea din Iași.

Cereți prospecte și informațiuni la Reprezentanța locală a Soc. „Hamburg-Amerika Linie", Ing. I. Lemel & Al. Lemel— strada Lăpușneanu 40—Telefon 192

Publicațiune

Comitetul școlar al liceului Național din Iași str. Academiei No. 4 aduce la cunoștința că va ține licitație publică în ziua de 22 Octombrie 1932 ora 9 a. m. în cancelaria liceului pentru: 1) Darea în intreprindere a bufetului din curtea liceului. 2) Vinderea unei cantități de tablă veche. 3) Procurarea de pâine, carne, coloniale, brânzeturi, legume, zarzavaturi și fructe necesare cămănului acestui liceu pentru anul școlar 1932 | 1933.

Caetele de sarcini precum și orice alte informațiuni se pot obține în orele de birou la secretariat.

Articolele 88—110 din Legea Contabilității Publice și 31—53 din regulamentul Oficiului Central de Licitații se aplică la această licitație. COMITETUL

Dr. Leon Ballif

Boli nervoase

Consult. 5—7

Str. Cuza Vodă 23.

(colț cu str. Armeană)

DOCTORUL

C. GANCEVICI

Medic primar al Sanatoriului BARNOVA

în timpul verii va da consultațiile pentru

BOALE DE PIEPT

Luni, Miercuri, Vineri, începând de la ora 12 a. m.

IAȘI—PIAȚA HALEI

(Farmacia Beceanu)

DURERI CHINUITOARE

ALINĂ **TESTA** VINDECĂ ORI CE DURERI DATORITE GRIPEI NEVRALGIILOR RĂCELEI

Romania
Corpul Portărelor Tribunalului Iași
Publicațiune No. 3347
Anul 1932 luna Oct. 3

Se publică spre cunoștința generală că conform adresei Trib, Iași S. III a No. 15015 din 29 Septembrie 1932 prin care ne autorizează că conform jurnalului No. 8448 | 932 să înființăm un registru pe veniturile imobilului din Iași str. Ștefan cel Mare No. 49 proprietatea Primei Societăți de Economie din Iași, până la concurența sumei de 289.000 (două sute opt zeci și nouă mii) lei cu procente și chultueli de judecată, pentru despăgubirea d-lui Petru Terezi din Iași str. Lăpușneanu No. 26.

Sequestrul aplicat cu procesul Verbal No. 3347 din 29 Septembrie 1932 numindu-se ca girante pentru administratea imobilului și adunarea veniturilor lui pe Dl. avocat I. Serafim din Iași.

Secretar, D. Stancov

Șef Portărel, Bazali

Romania
Corpul Portărelor Trib. Iași
Publicațiune No. 488
Anul 1932 luna Sept. 27

Se publică spre cunoștința generală că conform adresei jud. ocol 2 Mixt Iași No. 30848 | 1932 se va vinde prin licitație publică în ziua de 12 Octombrie 1932 ora 10 a. m. averea mobilă sequestrată cu Proc. Verb. No. 2862 | 932 de la Grigore Baltag din din Iași la pretenția Osias Segal averea compusă din două mașini de cusut Zingher birou literele Y No. 2020623 și 432933, 2 șifoniere lemn furnerat culoare sablu una cu câte două uși și un sertar, iar una cu oglindă, una pendulă mare pe postament cu greutăți, una tualetă cu oglindă ovală din lemn furnierat sabie cu 3 sertare la o parte și unul la cealaltă parte, una canapea și 8 fotoluri îmbracate cu pluș, un gramofon cu pâlnie cu lada lui, un bufet compus din 2 părți suprapuse lemn furnerat sable.

Vânzarea se va face în Piața Halei din Iași, pe bani gata și în asistența comisarului respectiv.

Șef Portărel, V. Pamfil

Secretar, D Stancov

MITROPOLIA MOLDOVEI
Secțiunea Economică
No. 6134 din 3 Octomb. 1932
PUBLICAȚIUNE

Se aduce la cunoștința publică celor amatori că în ziua de 27 Octombrie a. c. ora 11 dimineața în Cancelaria Mitropoliei din Iași str. Ștefan cel Mare, se va ține licitație publică oferte închise, pentru exploatarea parchetului No. 5 din pădurea Valea Alunului, jud. Iași, proprietatea Mitropoliei, în întindere de aproximativ 10 hectare. Odată cu ofertele, se va depune și garanția de 30,000 lei în numerar sau efecte garantate de stat. Orice lămuriri, se dau de cancelaria Mitropoliei—Secția Economică.

Consilier Referent *Pr. V. Mihăilescu*

Romania
Corpul Portărelor Tribunalului Iași
Publicațiune No. 487
Anul 1932 luna Sept. 30

Se publică spre cunoștința generală că conform adresei judec. ocol 2 Urb. Iași No. 40088 | 1932 se va vinde prin licitație publică în ziua de 12 Oct. 1932 ora 11 a. m. averea mobilă sequiestrată cu Pr. Verbal No. 2305 | 1932 dela Preot N. Todicescu la pretenția d-lui C. Borș averea compusă din 1) o mașină de cusut Zingher de picior format birou, 2) una tualetă cu trei oglinzi culoare sable, 3) una șifoniera culoare sable, 4) altă șifonieră culoare sablă cu două uși din care una cu oglindă, 5) una masă ovală cu trei scaune de pae curbate, 6) una masă dreptunghiulară cu două scaune cu spătare sable, 7) un covor mare de perete de lină 8) două noptiere culoare sable, 9) un lăicer de perete, 10) una oglindă de perete cu mesuța ei, 11) un cuer de 1 mn și două tripiede.

Vânzarea se va face în Isși str. Nicolina Curtea Bericei Ziua Crucei domiciliul debitorilor pe bani gata și în asistența comisarului respectiv.

Șef Portărel, V. Pamfil

Secretar, D. Stancov

Romania
Corpul Portărelor Tribunalului Iași
Publicațiune No. 493
Anul 1932 luna Oct. 3

Se publica spre cunoștința generală că conform adresei Trib. Iași s. I-a No. 42686 | 1932 se va vinde prin licitație publică în ziua de 15 Octombrie 1932 ora 15 averea mobilă sequestrată cu procesul-verbal No. 1615 | 1932 dela Alexandru Dimitriu la pretenția Smaranda Col. Checais averea compusă din o dormeză cu spătar cu oglindă și suluri culoare sable, îmbracate cu iuta, 2) un cufăr lemn maro, 3) una masă de brad cu 4 picioare maro, 4) 8 scaune cu spătar culoare sable, 5) 2 perdele de pluș verzi, 6) un cuier cu oglindă mahon. 7) un garderob cu 2 uși sus sertar, 9) un lavoir cu placa marmoră vânătă crapata și 10) un bufet vechi culoare neagră cu marmoră.

Vânzarea se va face în Iași str. Carp No. 8 domiciliul debitorilor pe bani gata și în asistența grefierului respectiv.

Portărel, M. Elaș

Secretar, D. Stancov

ORIBIL ASASINAT IN STR. CAROL

Un debit de tutun jefuit, iar debitanta zugrumată. — Cercetările poliţiei

O crimă oribilă s'a întâmplat astă noapte, într'un cartier central al Iaşului.

O descoperire înfiorătoare

Azi dimineaţă pe la ora 6, tânărul Al. Vasiliu din str. Funcţionarilor, venea pe str. Carol. Zărind deschise uşile dela regia d-nei Amalia Lascar, din str. Carol No. 43, a intrat înăuntru. In regie nu era nimeni. Crezând că proprietara se află în odaia cealaltă, a bătut în tejghea şi a strigat-o.

Neprimind nici un răspuns, a ieşit în stradă şi a chemat un gardist.

In clipa aceia a sosit şi d-ra Gicheria Atanasiu vânzătoare la debit. Impreună cu gardianul din post, au intrat în odaia din dosul debitului. Acolo au găsit pe podele cadavrul d-nei Amalia Lascar.

Aspectul locului

Imediat au fost anunţate autorităţile.

Regia e aşezată în colţul dintre str. Carol şi str. G-ral Bertheiot (40 de Sfinţi).

Mărfurile din debit sunt deranjate. Se cunoaşte că o mână grăbită a căutat la întâmplare. Pachete de tutun şi ţigări sunt împrăştiate pe jos. Saltarele tejghelelor erau larg deschise.

Dăm la o parte o perdea şi intrăm în odaia alăturată. E semiîntunecic. Geamul e acoperit cu un cearşaf.

Pe jos lângă pat, zace cadavrul. Faţa e vânătă, ochii mari deschişi, păstrează groaza ultimelor clipe. Gura plină de sânge; trei dinţi rupţi s'au oprit pe bărbie. In jurul gâtului se văd urme de degete. Pe gât şi pe piept câteva zgârieturi şi vânătăi. Ţeasta e puţin lovită la spate.

Amalia Lascar e îmbrăcată. Patul nu-i desfăcut.

Cum a fost comisă crima

Soseşte d. procuror Miclescu. Incep cercetările. Iată ce s'a stabilit:

Asasinii, (se pare că erau doi la număr), au intrat în debit să cumpere ceva. In timp ce d-na Amalia Lascar s'a întors, să-i servească, unul din asasini a intrat după tejghea şi a împins-o în odaia vecină. A trântit-o la pământ, cu o mână i-a astupat gura şi cu cealaltă a sugrumat-o.

In acest timp, al doilea asasin acoperea fereastra cu cerşaful.

Totul pare că a durat numai câteva minute.

Ce s'a furat

Asasinii au început să cotrobăiască peste tot. Dintr'un bufet au scos vre'o 60.000 lei şi nişte bijuterii. Apoi s'au dus în regie şi au luat mai multe pachete de ţigări.

La plecare unul din criminali a încercat să închidă uşa cu cheia, pe din afară.

Se pare însă că asasinii s'au speriat şi au plecat, lăsând uşa deschisă.

Cercetările

Cu aparatele de care dispune chestura, d. Gasparovici şeful poliţiei judiciare, a început să consulte amprentele digitale rămase pe gâtul cadavrului şi pe mobile.

In acest timp d-nii Bobeica şeful circ. a treia, şi comisar Raboveanu, au început percheziţionarea în locuinţă.

S'au găsit într'un cufăr 4900 lei.

Din ordinul d-lui procuror Miclescu, cadavrul a fost transportat la morgă, unde urmează să se facă autopsia. Debitul a fost sigilat.

Când s'a întâmplat crima

In timpul cercetărilor, a venit o martoră preţioasă care a dat un amănunt interesant.

Aseară pe la ora 11, d-ra Elena Popescu din str. Alexandri No. 11, a trecut pe str. Carol. La un moment dat a auzit ţipete în regie. Crezând că e vorba de o ceartă, n'a dat atenţie faptului.

Auzind azi dimineaţă despre crimă, s'a prezintat să deie lămuriri

In căutarea asasinilor

Cercetările pentru descoperirea asasinilor s'au îndreptat în trei direcţii.

1) Sau Amalia Lascar a fost asasinată de cineva din intimitatea ei, care ştia că are bani la dânsa;

2) sau criminalii sunt borfaşi de meserie;

3) sau e opera a doi lucrători care repară linia de tramvai, în apropiere.

S'au operat câteva arestări.

D. chestor Pavlescu, înştiinţat de cele întâmplate, a pus la dispoziţia anchetatorilor tot personalul necesar.

In interesul instrucţiei, nu putem da astăzi alte amănunte.

M. Săveneanu

---

x „Chino-vinul Dr. Rătianu" cu China, Kola, Coca, Genţiană şi Glicerofosfat de Calciu întăreşte organismul dându-i vigoare. Se recomandă convalescenţilor şi anemicilor.

Depozit: Farmacia Dr. Rătianu str. Cuza Vodă 48.

Universitatea şi noul an şcolar

Taxele la facultăţi.-Căminurile şi cantinele. O convorbire cu d. P. Dragomirescu

La Universitate fiind la ordinea zilei chestiunea taxelor, ne-am adresat d-lui Petru Dragomirescu decanul facult. de drept şi preşedintele comisiunii căminurilor studenţeşti, care a bine voit a ne da următoarele relaţiuni:

Chestiunea taxelor pe cari trebue să le achite studenţii, la diferite facultăţi, a fost rezolvată în bine şi repede la facultatea de drept.

Anul trecut, studenţii la această facultate plăteau 750 lei taxa de frequenţă, 200 lei taxa de cămin, 200 lei cea specială şi 100 lei de bibliotecă.

Anul acesta taxele de 750 lei şi de 200 lei s'au desfiinţat de către decan; taxa de 200 lei specială, a fost redusă la 100 lei, menţinându-se numai taxa de bibliotecă de 100 lei. Desfiinţarea şi reducerea acestor taxe, va fi supusă de către d. decan Dragomirescu, în primul consiliu al facult. de drept, şi desigur, va fi ratificată imediat.

Situaţia la căminuri şi cantine, odată cu deschiderea noului an şcolar, este satisfăcătoare.

La căminul de studenţi Păcurari, s'au fixat 3 cote şi anume de 450 lei, de 300 şi de 150 lei lunar, în dorinţa ca studenţii nevoiaşi să fie supuşi la cota minimă de 150 lei.

Infiinţarea acestor cote se datoreşte faptului că nu s'a primit nimic de la minister, nici pentru trecut, nici pentru prezent. Cotele aceste sunt absolut indispensabile pentru plata luminei, a lemnelor de foc, a apei şi a personalului de serviciu. In caz când ministerul trimite cel puţin o parte din subvenţii pentru plata celor de mai sus, nu e nici un motiv să se perceapă vre'un ban pentru locuinţă.

In acest scop, d. preşedinte a comis. căminurilor Dragomirescu, va face zilele acestea toate sforţările posibile şi are credinţa că va triumfa.

La căminul de studenţe. — Cu cele mai mari sacrificii s'a deschis acest cămin, întrucât sub nici un motiv nu putea să fie închis, iar studentele să rămâe fără adăpost. De la minister nu s'au primit subvenţiile cuvenite pe trecut, apoi nici un ban pentru deschiderea căminului şi a cantinei; totuşi, graţie reducerilor de personal făcute şi graţie cotelor convenabile fixate pentru masă şi casă, cantina şi căminul de studente vor continua să meargă înainte, în condiţiuni satisfăcătoare pentru studente.

Şi aici, ca şi la căminul de studenţi, ori ce sumă realisată drept economii, precum şi ori-ce sumă dobândită de la minister, vor fi întrebuinţate exclusiv pentru îmbunătăţirea traiului studentelor, după ce se vor achita lemnele, lumina, apa şi personalul foarte redus. Cotele la acest cămin sunt de 1200 lei pentru cele cari dispun şi 600 lei.

*

Taxele despre cari se vorbeşte atâta şi pentru cari se mişcă studenţimea, nu sunt pentru studenţii nevoiaşi cari nu dispun şi cari pot cere scutirea. Universitatea va scuti de aceste taxe pe studenţii nevoiaşi şi silitori. Acei studenţi cari dispun, nu vor fi o piedecă pentru bunul mers şi al ordinei Universităţii, ei achitând taxele fără nici o discuţie, dat fiind situaţia grea financiară, care a lovit şi Universitatea noastră.

Rep.

ATAC BANDITESC IN SOCOLA

Hoţii întrebuinţează cloroform şi jefuesc un debitant de tutun

Un jaf, după sistemul bandiţilor americani, s'a comis în str. Socola.

Iată faptele:

Doi domni eleganţi

In debitul d-lui V. Pânzaru din str. Socola No. 9, au intrat doi domni elegant îmbrăcaţi.

Unul a cumpărat un pachet de ţigări şi a rugat pe debitant să-i schimbe o mie de lei.

Trucul

Serviabil, negustorul a deschis sertarul şi a început să numere banii.

La un moment dat, unul din cei doi clienţi i-a spus negustorului:

— Uite domnule, că-ţi sângerează nasul.

Şi înainte ca negustorul să-şi deie seamă, necunoscutul a scos o batistă din buzunar şi i-a apropiat-o de nas.

Jaful

Câteva clipe mai târziu, negustorul s'a prăbuşit la pământ.

Ce se întâmplase?

Batista era cloroformizată.

Hoţii au golit sertarul şi au plecat.

Când debitantul şi-a revenit în fire, a reclamat cazul poliţiei.

D. Pop, şeful circ. a patra împreună cu d. comisar C-tin Vasiliu, au început cercetări.

Rep.

INFORMAŢIUNI

x De frica unei perturbări în valoarea leului, numeroşi comercianţi din Iaşi şi provincie se deplasează la Bucureşti şi Galaţi, aprovizionându-se cu mărfuri în cantităţi considerabile.

x Cazul de intoxicaţie dela Vaslui. — Am relatat în numărul de ieri, grava intoxicaţie dela Reg. 25 Inf. Vaslui. Un număr de 40 de soldaţi sunt serios bolnavi, iar unul din ei a sucombat.

Din cercetările urgente făcute la faţa locului de către cei în drept, s'a stabilit că acestor soldaţi li s'a servit mămăligă provenită din făină mucegăită.

x *Şcoala Industrială No. 1* din strada Lascar Catargiu No. 23, aduce la cunoştinţa Domnilor Patroni, că sunt obligaţi a-şi trimite ucenicii la cursuri, care s'au redeschis dela 1 Oct. a. c.

In cazul când nu-şi vor trimite ucenicii la şcoală, vor fi amendaţi conform legii.

x Parchetul militar eşan ieşan a fost informat că soldatul St. Jorăscu din Reg. 5 Grăniceri Brăila, fiind în concediu la părinţii săi din Lieşti-Tecuci, a încercat să se sinucidă, impuşcându-se cu un foc de revolver în antebraţul stâng.

Soldatul a refuzat să declare cauza acestui act.

Edilitatea judeţului

Activitatea d-lui prefect V. Petrovanu

Potrivit ultimei circulări a ministerului de interne, prefectul judeţului nostru d. prof. V. Petrovanu şi-a reglementat orarul de lucru.

Din cele 6 zile de slujbă din intervalul săptămânii, dl. prefect Petrovanu ne spune că cele mai multe le va utiliza inspectând judeţul.

Despre activitatea curentă d-sa ne declară:

— „Mă ingrijesc de şcoli îndreptând în limita ajutoarelor pe care le mai pot da, ceeace se poate.

Mă ocup apoi de micile refaceri de poduri şi şosele care se resimt de pe urma apelor.

Şi în sfârşit executăm modificările aduse legii ad-tive.

Regret că nu mă simt complect restabilit de pe urma bolii, Am încă nevoie de odihnă, dar serviciul mă împiedică dela aceasta.

In Noembrie voiu căuta totuşi să plec pentru 3 săptămâni la Karlsbad"... h. bl.

TEATRUL NAŢIONAL

Sâmbătă 8 Octomb. ora 8 seara
Deschiderea stagiunii

Se reprezintă:

SCHIŢE

de ION LUCA CARAGIALE

Scriitorul Al. O. Teodoreanu va spune un cuvânt introductiv.

Preţurile au fost reduse. Biletele la „Braşcu".

INFORMAŢIUNI

x Debitanta Amalia Lascar în etate de 58 ani, care a fost asasinată astă noapte în str. Carol, este mama d-rei Maria Lascar zisă „regina sinucigerilor". Se ştie că Mariana Lascar a încercat de vre-o 16 ori să se sinucidă, în diferite oraşe ale Moldovei.

x D. dr. Th. Bulău, medicul şef al municipiului, s'a întors azi dimineaţă în localitate, venind dela Paris. In trecere prin Bucureşti, d-sa a făcut un raport d-lui ministru al sănătăţii publice asupra celor constatate cu prilejul vizitei în străinătate.

x *Pentru veterani.* — Societatea „Frăţia veteranilor" a hotărât contopirea în o singură societate a veteranilor din Războiu în Iaşi str. Ştefan cel Mare No. 25 precum şi cu toate societăţile de toate gradele din întreaga ţară.

Convoacă pe membri sus zisei soc. pentru a doua oară Luni 10 Octombrie orele 20, la sediul sus arătat când se vor lua hotărâri cu orice număr de membri, descărcând şi gestiunea.

x *Curtea cu juri.* — In arestul Galata au fost depuşi: elevul Leon Goldenberg dat în judecată pentru crimă săvârşită dar neisbutită; Gherş Georges Pilpel care a tras în palatul Justiţiei 6 focuri de revolver asupra d-lui. I. Picovschi proprietarul pădurei Voineşti; şi Iosef Hofman din Belceşti care a ucis în trenul Iaşi-P. Ioanei pe comerciantul Aba Gotlieb din Hodora.

Procesul lui Georges Pilpel se va judeca Sâmbătă 8 Octombrie; procesul elevului Goldenberg se judecă Vineri 14 Octombrie; iar al asasinului Iosef Hofman, Sâmbătă 15 Octombrie.

x *Serviciul sanitar al municipiului* invită colegial pe toţi d-nii medici practicieni să anunţe imediat medicilor oficiali de circumscripţii toate cazurile de boală contagioasă confirmate sau chiar numai suspecte, spre a se putea lua la timp măsurile profilactice necesare.

---

x *Staturi pentru* ingrijirea unui ten curat. Intrebuinţaţi **Crema de lăcrămioare de zi.** Emulzie vegetală cu parfum natural de lăcrămioare, uşor absorbită de piele, dându-i hrana indispensabilă şi făcând-o catifelată, suavă, parfumată. **Crema de lăcrămioare** curăţă şi albeşte faţa. Depozit Farmacia Dr. Beceanu, Piaţa Halei.

FOOT-BALL

Un match între echipa A. şi B. a Iaşului

Desfăşurarea programului de campionat a suferit o schimbare. Matchurile care urmau să se joace Duminecă 9 crt. au fost contramandate.

Districtul — spre a înlocui programul oficial a desemnat o comisiune de selecţionare din d-nii: Irimescu, Stavăr şi Bacalu, să organizeze o întâlnire între echipa A. şi echipa B. a Iaşului.

Echipa A. este formată din următorii jucători: Leiderman, Semy Maier, Golştein, Raiciu, Glazer, Chibrit, Şmil, Liwowschi, Meilich, Pipa I şi Truş.

Echipa B.: Vasilevschi, Ciobanu, Şarkady, Ultimescu, Ionescu Moşu, Buţă, Sonov, Pap, Fleaca, Iulius Maier şi Tisch.

Rezerve: Lascar, Idelovici. Cotruţă, Pipa II, Saul, Cernes Ungureanu.

Matchul va avea loc Duminică 9 crt. ora 10 a. m. Toţi jucătorii de mai sus vor fi prezenţi la parcul sport v ora 9 dimineaţă, cu echipament.

Inovaţia stârneşte interes, iar echipele bine echilibrate vor prilejui spectatorilor un match atractiv.

La 15 şi 16 crt. puternica echipă C. F. R. din Bucureşti va susţine în localitate două matchuri de foot-ball. Va juca cu „Victoria" şi cu „Macabi-Hakoah".

Nanu

Mulţumire Publică

Aduc pe această cale ville mele mulţumiri d-lor medici ai Spitalului Israelit: D-rii Weiss, Fingerhut, Margulies, Gükman, Rosemblatt, Blumenfeld, cât şi celorlalţi medici şi întregului personal pentru buna îngrijire şi atenţia dată tot timpul cât am fost grav bolnav de o septicimie, scăpându-mă dela o moarte sigură. Le voi rămâne veşnic recunoscător.

BENŢIN IOSUB
strada Blondelor No. 19

IMPARATUL SARACILOR
operă completă 30 acte.
Mâine la GHELTZER

Comitetul şcolar al Liceului „Oltea Doamna" Iaşi

CONVOCARE

De oarece în ziua de 2 Octombrie a. c. când a fost fixată prima convocare a adunării generale extra ordinare a părinţilor şi tutorilor elevelor ce urmează la liceul „Oltea Doamna", nu s'a întrunit numărul membrilor cerut de regulamentul comitetelor şcolare secundare, se roagă cu insistenţă a se prezenta un număr cât mai mare, Duminică 9 Octombrie c. ora 10 dimineaţa când se va ţine a doua adunare generală extraordinară.

Preşedinte G-ral, *Dr. Sava Goiu*

La Răceli
Gripă Junghiuri
Dureri de Cap
Reumatisme
Dinţi
Luaţi
NOVAL
NU ATACĂ INIMA

Jean Grünberg
oferă pentru înmormântări evreieşti
trăsuri lux pe cauciuc
Un cal lei 60
Doi cai „ 100
de la 10 trăsuri în sus numai 50 lei (cu un cal)

Folosiţi-vă de MICA PUBLICITATE

INCHIRIERI

DE INCHIRIAT în str. Ghica Vodă 41, două apartamente din câte 2 odăi şi bucătărie. Apartamentele se pot contopi şi într'unul singur. Informaţiuni la d. I. Serafimi, str. Sf. Sava 15.

DE INCHIRIAT mai multe apartamente în perfectă stare, eventual de vânzare, în str. Semnului No. 7. A se adresa Muzelor 6, avocat Serion.

DE INCHIRIAT casele din str. Albineţ No. 14, cinci camere, bucătărie, magazii, apă canal, singur în curte. A se adresa: C. Iliescu Şef Contab. Administraţia Financiară.

CAMERĂ MOBILATĂ pentru persoană onorabilă, strada Banu No. 6 la etaj. Vizibilă între 10-1.

DE INCHIRIAT salon mobilat la persoană singură în Iaşi str. Sf. Sava No. 15.

DE INCHIRIAT (în total sau în parte) imobilul din str. Muzelor 24, compus din trei apartamente de câte 3 şi 4 camere, cu bucătării, antreuri, atenanse, lumină electrică, apă, canal etc. In centrul oraşului. A se adresa la proprietară în str. Bărboi 6.

DE INCHIRIAT casa Const. Stere, stradela Sărărie 2. Adresaţi-vă Ing. Andriescu-Cale, strada Buzdugan 3.

DE INCHIRIAT cu începere de la Sft. Dumitru 1932 în imob. din Iaşi str. V. Conta No. 6, apartamentele ocupate de: 1) Gh. Ionescu compus din 3 camere şi atenanse. 2) P. Neculau compus din 3 camere, 3) D. Talpalaru, compus din 2 camere şi bucătărie, 4) D. D. Callus, compus din 3 camere şi atenanse. 5) o pivniţă mare ocupate de Gh. Ionescu. Informaţiuni avocat I. Serafimi str. Sf. Sava No. 15.

DE INCHIRIAT 1) Două odăi şi o bucătărie în str. Ghica Vodă 38 ocupat de Aron Cantor.

2) Două odăi, un antret şi bucătărie în str. C. Negri 75 ocupate de d. Iosef Lander.

3) Două prăvălii sau locuinţe în strada Stihi 3 (libere).

4) un antret 3 odăi şi bucătărie în str Stih 5 ocupate de Heinrich Wechsler.

5) Două odăi (servind de prăvălie) în str. Stefan cel Mare 34 fost ocupat de Casa de Schimb M. Pascal.

6) O prăvălie, două odăi şi bucătărie în str. Nicolina 3 ocupat de Rica Halpern.

7) dem id m fost ocupat de Hasca Soim.

8) Două odăi în str. Nicolina 3 (în curte) ocupate de Solomon Lobel.

9) Un local de crâşmă în str. Socola 84 ocupat de Samoil Weisbuch.

10) Două odăi şi o bucătărie în strada Lăpuşneanu 43-45 ocupat de dr. A. Rosen.

Pentru informaţiuni a se adresa la cancelaria Spitalului Israelit strada Elena Doamna.

DIVERS

Lei 200 *ofer recompensă persoanei care va aduce un câine Bulldog, răspunde la numele Boy de culoare maro, perdut în ziua de 28-29 Sept. A se adresa la Circul Ktudsky.*

PREPARATOR conştiincios, curs liceal, posedă perfect franceza. Adresa la ziar.

DE VÂNZARE imobilul din str. Vântu No. 19, compus din 3 apartamente. Preţ modest. A se adresa la administraţia ziarului sub K

PIANO marca Blüthner în perfectă stare de vânzare. A se adresa la d. *Profesor* I. Sibianu str. Cuza Vodă 42 (în curte la etaj, dreapta).

VECHE PROFESOARĂ de piano predă lecţiuni. Preţ convenabil. Doamna Maria Polinger, str. Săulescu 1.

DE VÂNZARE casele din str. Asachi No. 8, cu avantaje de plată. DE INCHIRIAT un mic apartament la aceiaşi adresă.

ULTIMA ORĂ

D. Iunian părăseşte partidul

naţional-ţărănesc?

şi regrupează forţele ţărăniste cu d-nii C. Stere şi dr. N. Lupu

Bucureşti 6. — Declaraţiile făcute ieri de d. Vaida la constatuîrea majorităţilor, au accentuat convulziunile în partidul naţional-ţărănesc.

La un moment dat, primul ministru a spus :—*Este foarte bună lupta ; însă într'un partid democratic, pretutindeni, (şi-i destul să dau exemplu partidele socialiste) trebue să domnească disciplina.* **Cui nu-i place, poate să plece".**

Aceste cuvinte, adresate evident d-lui Iunian, nu pot lăsa indiferent pe fostul ministru de justiţie.

*

In cercurile politice s'au răspândit aseară zvonuri pe care le înregistrăm cu titlu informativ.

Se afirmă că d. Gr. Iunian nu va mai aştepta înapoierea d-lui Mihalache, — ci va păşi imediat la retragerea d-sale din partidul prezidat de d. Maniu.

D. Iunian plănueşte reîn-

D. IUNIAN

jghebarea vechiului organism democratic ţărănesc, cu numele de *partid radical-ţărănesc,* **fuzionând cu grupările politice ale d-lor C. Stere şi Dr. N. Lupu.**

In vederea unei acţiuni de guvernământ, noul partid ar colabora cu d-nii Octavian Goga, M. Manoilescu şi chiar C. Argetoianu.

Se spune că asemenea combinaţie ar avea concursul d-lui N. Titulescu.

*

Lucru precis este că d. Iunian a convocat, pe ziua de 20 Octombrie, la Tg. Jiu, comitetul organizaţiei de Gorj, pentru a examina situaţia.

E lucru cert că procesul dintre d. Iunian şi partidul d-lui Maniu e abea la început şi nu va putea fi înăbuşit.

TRATATIVELE

PENTRU SUSPENDAREA PLĂŢII CUPONULUI

Liga Naţiunilor este favorabilă — Dar se împotrivesc creditorii

Bucureşti 6. — Din Geneva se anunţă că ieri la ora 3 p. m. experţii Ligii Naţiunilor au predat delegaţilor români textul acordului pentru colaborarea financiară.

Textul a fost parafat şi transmis telefonic guvernului din Bucureşti.

*

Delegaţia română discută încă pe tema preambulului dela textul acordului, în ce priveşte dificultăţile economice ale României. D. Madgearu stăruieşte a se insera în preambul tot ce este necesar *pentru a nu se atinge suveranitatea statului român sau libertatea lui de acţiune.*

Liga Naţiunilor renunţă la controlori, mulţumindu-se numai să trimită un delegat. Şi deasemenea România va trimite un delegat la Liga Naţiunilor. Orce schimbare de măsură se va face prin tratative şi acord între cele două părţi.

România îşi va numi ea singură experţi financiari.

Amânarea plăţii cuponului

O parte interesantă a textului e acea care se ocupă de achitarea datoriei publice.

Liga Naţiunilor propune:

Anularea datoriei de război a României.

Suspendarea amortizării celorlalte împrumuturi, pentru un număr de ani.

Probabil va fi vorba de 5 ani, în ă în textul acordului se face menţiunea că, dacă se va ivi posibilitate, reluarea serviciului cuponului se va face mai înainte.

*

In cercurile Ligii Naţiunilor se afirmă că acest acord e favorabil pentru România.

Astăzi, Consiliul de miniştri va examina dacă trebue să se dee delegaţiei dela Geneva, împuternicirea să semneze.

Se împotrivesc bancherii

Suspendarea plăţii cuponului depinde însă şi de acordul creditorilor. In acest scop se duc tratative la Paris ; — dar se pare că şansele de succes sînt puţine.

D. Rist a adus d-lui Madgearu la Geneva răspunsul bancherilor franceji, care este negativ. Suspendarea cuponului pentru întreaga tranşă franceză e respinsă de reprezintanţii detentorilor.

D. Madgearu tratează acum pentru o parte mai mică a împrumuturilor.

D. TITULESCU AR FI DISPUS

să-şi retragă demisia

Bucureşti 6.— In cercurile delegaţiei romîne dela Geneva se comentează faptul că d. Mihalache dela Londra a avut o lungă convorbire telefonică cu d. Madgearu.

Se zice că d. Titulescu e gata să revie asupra demisiei, cu unele condiţiuni care pot fi uşor aprobate de guvern.

*

Tot ieri, d. Mihalache a avut o îndelungată convorbire telefonică cu d. Vaida.

Deasemenea, d. Madgearu a vorbit prin telefon cu d. Titulescu. E posibil ca, după terminarea lucrărilor dela Geneva, d. Madgearu să facă o vizită d-lui Titulescu la Londra.

Tratativele cu Rusia

D. Victor Cădere a plecat de la Evian şi a sosit la Geneva.

D. Litvinov este aşteptat să se înapoeze peste o săptămână, şi se va decide atunci asupra pactului de ne-agresiune.

In cercurile diplomatice se remarcă faptul că d. Litvinov a avut, de data aceasta, o atitudine mai conciliantă. Şi se spune chiar că s'ar fi realizat o apropiere apreciabilă între punctele de vedere rusesc şi românesc.

Apropiată răsturnare a lui Stalin

şi înlocuirea lui cu Voroşilov

E vorba să fie debarcat şi Litvinov

Berlin 6.—Se anunţă din Moscova că poliţia G. P. U. a întocmit o listă a ofiţerilor din armată care pregătesc o acţiune contra lui Stalin.

In baza acestei liste s'au făcut numeroase arestări de ofiţeri la Moscova, în Caucaz şi în Orientul Extrem.

Voroşilov, ministrul armatei, a protestat contra acestei măsuri, cerând convocarea biroului politic.

In şedinţa biroului, d-nii Stalin, Molotov şi Kaganovici au respins protestul lui Voroşilov, menţinând măsura poliţiei G. P. U.

Insă majoritatea Biroului politic s'a pronunţat pentru Voroşilov, şi astfel ofiţerii au trebuit să fie puşi în libertate.

*

Se aşteaptă căderea lui Stalin şi trecerea puterii în mâna lui Voroşilov care este urmat de toată armata.

Se crede că va fi îndepărtat din guvern şi Litvinov care nu se bucură de simpatia lui Voroşilov.

x Ziarul săptămânal *„Iaşul"* de sub direcţia d-lui prof. Mircea Bârsan, apare Sâmbătă 8 Octombre. Va fi un organ de polemică viguroasă, în diverse chestiuni locale şi în special în probleme sociale şi artistice.

PROMISIUNI

pentru studenţi

Bucureşti 6. — O delegaţie de studenţi a fost primită de d. prim-ministru Vaida şi de d. D. Gusti ministrul instrucţiei.

Miniştrii au promis că vor interveni să se suprime taxa de construcţie şi să se menţie căminurile şi cantinele studenţeşti.

Voevodul Mihai

a părăsit Anglia

Londra 6.— Voevodul Mihai a părăsit Londra, ducându-se la Doover pentru a se îmbarca pentru continent. Voevodul a fost condus până la vapor de mama sa, principesa Elena.

Impresionantă sinucidere

a unei profesoare

Bucureşti 6.—O scenă dramatică s'a petrecut ieri la circumscripţia 34 poliţienească.

A venit acolo d-na Natalia Cristea, profesoară la şcoala de menaj din str. Labirint.

Ea s'a plâns contra d-lui Gh. Vladimirescu, cu care a avut raporturi intime, însă acuma o părăseşte, voind să-i ia mai multe lucruri ce i le dăduse cadou.

A fost chemat la poliţie şi d. Vladimirescu. In faţa comisarului s'a iscat ceartă între concubini.

La un moment dat, Natalia Cristea a înghiţit o cantitate de otravă. Imediat a fost chemată Salvarea care a transportat-o, în stare gravă, la spitalul Filantropia.

CONFLICT DIPLOMATIC

între Belgia şi Germania

Berlin 6.—In Germania a avut loc o demonstraţie populară în care s'a cerut realipirea la Germania a provinciilor Eupen şi Malmedy, deţinute acum de Belgia.

La întrunire au participat şi doi miniştri care au vorbit în acelaş sens.

Guvernul belgian a trimis la Berlin o notă de protest, arătând că procedarea miniştrilor germani este o nesocotire a tratatului de pace.

x **Laboratorul de Analize chimice şi Microscopice** Dr. **Rătianu** autorizat de Ministerul Sănătăţei Publice, execută analize complecte de urini, spute, secreţiuni etc. precum şi or ce analize ce interesează Industria, Comerţul şi Higiena alimentiară. Iaşi Cuza-Vodă 48.

Un centru de spionaj în Iaşi?

Ce a stabilit poliţia, în legătură cu descoperirile din Tataraşi

Cercetările în legătură cu organizaţia comunistă descoperită în Tataraşi, continuă cu asiduitate.

Din scriptele găsite şi din declaraţiile făcute, s'au putut identifica zeci de persoane în toată Moldova, care din ordinul d-lui inspector Măcelaru au şi fost arestate.

Vreo 15 din're acestea au fost aduse azi dimineaţă în localitate. D-nii inspector Măcelaru, chestor Eugen Pavlescu şi Vasile Botez şeful serviciului de siguranţă, au început imediat ascultarea lor.

Intre altele, poliţia a stabilit că la Iaşi nu era numai un centru comunist, ci şi o puternică organizaţie de spionaj.

Nucleele comuniste erau organizate în trei secţii : de propagandă, de agitaţii şi de spionaj.

Secţia de propegandă, avea însărcinarea să împrăştie manifeste şi broşuri.

Secţia de agitaţii era formată din persoane de încredere ale organizaţiei comuniste.

Rolul acestora era să convingă clasele profesionale de a se constitui în sindicate şi societăţi de ajutor şi apoi să provoace manifestaţii de stradă, întruniri de protest etc.

Secţia de spionaj, era compusă numai din membrii partidului comunist din România. Aceştia făceau rapoarte bilunare, asupra situaţiei fiecărui judeţ şi stabileau legătura dintre toate nucleiele şi secţiile, cu organizaţia din Iaşi.

Rapoartele cuprindeau evenimentele din ultimile două săptămâni, întrunirile şi mişcările provoccate, şi de câţi membri dispun.

Aceştia mai formau şi organizaţia numită „Mopru" care colecta bani pentru sprijinul mişcării, sau dădeau diferite serbări.

Asemenea rapoarte au fost găsite la sediul din Iaşi. S'a constatat că nucleiele erau bine organizate şi aveau membrii nu numai în capitalele de judeţ, ci şi în târgurile mici.

Rapoartele erau trimise conducătorului nucleului, care încă nu e arestat. Acesta le făcea să ajungă în Rusia.

Cercetările continuă. Sorin

INFORMAŢIUNI

x A fost înaintat poliţiei Ion Posteucă din str. Bălţi No. 9, acuzat că a furat o căruţă cu 2 cai la d. Vasile Camardaru din comuna Ciurea-Iaşi.

x In chestiunea pruncului găsit mort în satul Călineşti (Botoşani) tânăra fată Maria Voiniciuc din Siminicea (mama pruncului), declară că a născut copilul mort.

x **Tragerea premiilor oferite cetitorilor ziarului „Opinia" vor avea loc Duminică *16 Octombrie* în sala teatrului TRIANON.**

Bonurile se preschimbă în fiecare zi la administraţia ziarului „Opinia" str. Lăpuşneanu.

x *Membrii partidului Naţional Agrar* sunt invitaţi a lua parte la întrunirea săptămânală de Sâmbătă ora 9 jum., urmând a se face comunicări importante.

x LA VASLUI ziarul „Opinia" se găseşte de vânzare în următoarele locuri : Regia Mihai Ene, librăria Onceanu şi Moscovici, regia Popescu, depozitul de ziare Goldenberg, iar la librăria Groswald până la ora 12 noaptea.

ORA 3

Trei avioane româneşti rătăcite, aterizează la Varşovia

Varşovia 6. — Ieri au aterizat pe aerodromul din localitate trei avioane româneşti. Aeroplanele se rătăciseră şi au fost obligate să aterizeze aici din lipsă de benzină.

Unul din avioane şi-a luat apoi zborul, plecând spre Cernăuţi.

Celelalte două au rămas în Varşovia.

Fiscul defraudat

de firma care a construit tunelul Teliu

Bucureşti 6.— Ministerul de Finanţe a instituit o severă anchetă în legătură cu construcţia tunelului Teliu deoarece firma Berger & Comp. din Berlin care a executat lucrarea, a defraudat fiscul cu o sumă importantă neplătind impozitul industrial.

Consilul de Miniştri

Bucureşti 6. — Consiliul de Miniştri care urma să aibă loc în cursul dimineţii a fost amânat pentru după amiază, deoarece membrii guvernului erau ocupaţi la Cameră.

După terminarea consiliului, d. prim ministru Vaida va pleca la Roman spre a asista la sfârşitul manevrelor regale.

CAMERA CONTINUĂ

discuţia pe articole a legii conversiunii

Bucureşti 6.— In şedinţa de astăzi dimineaţă a Camerei, d. *dr. Lupu* şi-a exprimat mirarea că guvernul îngrădeşte discuţia la proectul conversiunii, iar d. *Argetoianu* a cerut ca discuţia să fie largă la articole şi aliniate.

Pr. Man a propus intervertirea ordinei de zi spre a se trece la proectul pentru desfiinţarea comitetului agrar. Camera admite.

La proectul conversiunii s'a mai propus o serie de amendamente.

D. *Iosif Fischer* a propus ca debitorii sub 10 hectare să fie scutiţi de orice dobândă în timpul moratorului.

Se naşte o largă discuţie, după care amendamentul este respins.

După alte propuneri se admite un amendament în senzul că dacă codebitorii sau giranţii refuză preschimbarea poliţelor, debitorul principal nu decade din beneficiul legii.

Statistica

febrei-tifoide la Iaşi

Pe ziua de eri s'a declarat un caz nou de febră tifoidă în str. Arcu. La spitalul „Izolarea" a sucombat un bolnav din Ungheni.

In total se află internaţi actualmente la „Izolarea", 41 bolnavi de febră tifoidă, dintre care numai 29 sunt din Iaşi.

*

Dela începutul lunei Iunie, decând s'au ivit primele cazuri de tifos în oraş şi până astăzi, s'a înregistrat în oraş un total de 99 bolnavi. Din aceştia au murit până astăzi 12 ; un număr de 58 persoane s'au vindecat şi au părăsit spitalul, iar restul de 29 continuă tratamentul.

Procentul mortal este deci normal, adică de 12 la sută.

*

In legătură cu epidemia de tifos, d. dr. Bulău, reintors azi din străinătate, ne-a declarat următoarele :

— „Orice s'ar spune, dar epidemia aceasta este de natură hidrică. Dacă s'ar face la Iaşi, o clorinare ştiinţifică şi raţională, ar dispare desigur şi mirosul şi gustul neplăcut al apei ; iar dacă această operaţie s'ar face regulat, fără întrerupere, desigur că nu s'ar mai ivi nici un caz de febră tifoidă.

„Clorinarea apei, aplicată în cele mai mari oraşe din Europa, a fost consacrată de congresul internaţional de medicină din Marsilia drept singurul procedeu ştiinţific infailibil, pentru preîntâmpinarea acestei boli".

*

La serviciul sanitar s'a convocat o consfătuire a medicilor de circumscripţii şi a directorului serviciului apelor. Urmează să se asculte raportul medicului şef asupra metodei *verdunizării* (clorinare experimentată pentru prima oară la Verdun).

Al. Nestor

DOCTOR
Solo Schreifel
Boli interne, Boli de piele, venerice-syfilis
Raze Ultra-Violete, Diathermie, Microscopie, Analize de sînge
Consultaţii toată ziua
Dumineca, numai dimineaţa
str. Anastasie Panu No. 70
(vis-a-vis de Palatul Ad-tivi)

x *Frumuseţea* e una din cele mai puternice arme ale femeei. Crema de zi *Khasya* vă face şi vă menţine frumoase. Depozit : Farmacia Polak, str. Ştefan cel Mare.

Informaţiuni

x **Ceaiurile cele mai fine se vând cu preţuri reduse la magazinul „MOCA".**

x Nu se poate şcoală fără **„Cartea Românească".** Atât părinţii cât şi elevii trebuie să ştie lucrul acesta în folosul lor.

x **Aperitive fine şi băuturi delicioase la Fraţii POGOR.**

x Cele mai eftine preţuri la toate articolele de parfumerie, le obţineţi numai la magazinul **„VENUS" str.** Cuza-Vodă No. 52. Asortiment bogat în vopsele pentru duşamele. Uiei **Assan** în bidoane originale.

x D. **Dr. N. Dabija** radiolog, reintorcându-se din străinătate şi-a reluat consultaţiile, zilnic dela 12—2 şi 5—8 la laboratorul de Radiologie din str. Sf. Atanase 4.

x **Lacuri** de vapsit duşamele mărcile Durax şi Fritze lak, **văpsele** preparate cu Ulei de In dublu fiert marca Asan **eftin şi bun** găsiţi la mag. **„Elefant",** strada Cuza Vodă 54. 2

x Doamnelor şi Domnişoarelor întrebuinţaţi numai **Cremele Werner.** Indispensabile pentru întreţinerea frumuseţei pielei de pe faţă şi mâini şi evitarea iritaţiunilor produse de razele soare la băi şi plaje. De vânzare la Parfumerii. Depozit : Farmacia Werner Iaşi. 1

x Doctorul **Sebastian Pineles** specializat la Paris şi Viena în boli de copii şi sugaci consultă zilnic 8—10 dim. şi 2—5 d. a. în str. Şcoalei de Arte 9 etaj (lângă soc. Sport şi Muzică).

x Doctorul **Panaite Zosin,** str. Armeană 15, consultă zilnic dela 2 la 4.

Comisariatul Circ. III a Poliţie Iaşi
No. 8844 | 932 din 23 Sept.
PUBLICAŢIE

Conform adresei No. 34103 | 1932 a d-lui judecătorul I Urb. Iaşi se publică spre cunoştinţa generală cum că în ziua de 12 Octombrie 1932 ora 10 dimineaţa se va vinde prin licitaţie publică în piaţa Sf. Spiridon Veche sechestrată la pretenţia d-lui dr. Lionel Herdan din Iaşi dela debitorii Şoil şi Rebeca Averbach din Iaşi str. Aron Vodă 23, până la concurenţa sumei de 3.000 lei, avere compusă din 1) un bufet suprapus culoare sablă, 2) una masă patrată culoare sablă, 3) patru scaune cu spătar, 4) două şifoniere culoare sablă, cu oglindă, sechestrate prin procesul-verbal al Circ. III-a cu data de 19 August 1932. Vânzarea se face liberă de orice sarcini, pe bani gata conform legei.

Comisar Aj., ss) N. I. Zaharia

ANUL XXVIII No. 7636

3 LEI EXEMPLARUL

DUMINICA 9 OCTOMBRIE 1932

ABONAMENTE
Lei 1000 . . . .
„ 500
„ 300

ATELI[ER]
IAȘI.—ȘT[R.]

OPINIA

ZIAR POLITIC COTIDIAN

ANUNCIURI
se primesc la toate
AGENȚIILE DE PUBLICITATE
și la
ADMINISTRAȚIA ZIARULUI
Iași. — Strada Lăpușneanu 37

Telefoane: Redacția 391, Administrația 394, Serviciul de noapte 367

Fundațiunea „Regele Ferdinand I"
București
Str. Știrbei Vodă 3
(Adm. Dom. Coroanei)

IN CRIZĂ POLITICĂ

Mai poate dăinui guvernul?

Sântem, evident, în perioadă de criză politică.

Guvernul ezită să accepte condițiile Ligii Națiunilor, întrucât ni se atinge suveranitatea statului prin introducerea controlului străin. In oarecare măsură, a existat control și până acum; — însă nu atât de agravat, până la încălcarea, în parte, a activității de guvernământ.

D. Vaida stă cu demisia în tinsă. Poate că nu i se va da curs câtva timp; poate că va fi convins să mai sue calvarul dificultăților; poate că se vor obține la Geneva unele ameliorări.

Vine însă accelerat, dificultatea insurmontabilă: întocmirea bugetului.

Nu vedem cum d. Vaida se va încumeta să arunce în stradă zeci de mii de funcționari, și să facă reduceri care ar însemna înfometarea altor sute de mii. Și cum s'ar încumeta să suspende orce lucrare de întreținere a țării.

Iar pe de altă parte, nu știm câtă vreme Factorul Constituțional ar admite să existe un guvern Vaida, însă guvernarea să pornească dela clubul național-țărănesc, după comanda d-lui Maniu.

Astfel că ne putem considera în criză politică.

Apărându-și drepturile legitime de salarizare, profesorii fac o aspră critică regimului politic de până acum, și propun o serie de măsuri ultra-radicale. Depildă:

Să fie trimiși în judecată toți miniștrii de finanțe din ultimii ani; să se restitue tezaurului tot ce s'a furat; să se pedepsească miniștrii care calcă legile; să se suprime posturile de primari, prefecți și altele; să se tae din retribuțiile casei regale, prelaților, miniștrilor etc. pedeapsă cu moartea și confiscarea averei celor care au frustat statul. Și tot așa...

Bineînțeles, asemenea măsuri sînt irealizabile, fiindcă ar însemna sinuciderea politicianismului. Iar politicianismul nostru nici nu se gândește la asemenea act desperat. Și cât privește țara, ea îngădue și va mai îngădui.

Insă mai este o chestie.

*

La dezmățul oligarhic de la noi au o mare răspundere domnii profesori. In toate partidele, fruntași și deținători de situații sînt in majoritate avocați și profesori de toate gradele. Conducerea ticăloasă a statului se revarsă, în mare măsură, asupra corpului didactic care a funcționat permanent ca instrument de partid.

Și atunci, de ce faceți stimabililor, pe revoluționarii?

Sau poate vreți să vă pocăiți?

Atunci demisionați cu toții, imediat, din cluburile politice.

X.

Memoriul corpului didactic

Asociația generală a Corpului didactic a trimis d-lui ministru al instrucției un memoriu foarte sever; surprinzător de îndrăzneț.

„OPINIA" LITERARĂ ȘI ARTISTICA

Vorbe...

Bacalaureatul

Din totdeauna bacalaureatul a fost considerat la noi, drept un examen de loterie; și în plus se mai bucura și de o faimă umoristică atât la răspunsuri cât și la întrebări.

Iată însă că de câtva timp se remarcă o concepție nouă introdusă la bacalaureat.

Putem afirma că examenul a devenit foarte serios. Ultima seziune, care a dat cel mai mare procent de reușiți, dovedește că bacalaureatul este azi bine organizat.

Rămâne însă pe tapet o altă latură a problemei, nu mai puțin serioasă. Incotro se îndreaptă acest tineret cu diplomă? Ce avantagii, aduce unui absolvent de liceu, pata amaua bacalaureatului, obținută după 7—8 ani de trudă permanentă?

Emoția de astăzi a candidatului e de natură nouă. Este ingrijorarea pe deplin intemeiată a întregului tineret, care în fața examenului vieții, se află complect dezorientat și stă cu mâinile încrucișate, intrebându-se dacă soarta actuală a licențiaților universitari, nu constituie pilda tragică a șomajului care-i așteaptă mâine?

a. r.

...și fapte

Mussolini și opinia publică

Ducele Italiei, deși este tare la caracter, are totuși și unele slăbiciuni. Astfel, el este un ahtiat al popularității. Recent, el a întreprins un turneu în Italia, spre a se convinge personal de sentimentele poporului față de dânsul. Costumat special, spre a nu fi recunoscut, el a vizitat incognito mai multe orașe.

Intr'una din zile, a vizitat un cinematograf provincial, așezându-se într'un loc modest din sală. La un moment dat apăru pe ecran Mussolini, ținând un discurs fasciștilor. Toată lumea s'a sculat în picioare. Ducele însă rămase pe scaun, vădit mulțumit de simpatia de care se bucură. Dar vecinul său de bancă văzând că nu se scoală și crezând că are de-a face cu un simplu cetățean, îi spuse: — „Dă-l dracului pe Mussolini ăsta; dar dacă se cere să te scoli, ridică-te și d-ta".

Ducele a înghițit sfatul, și n'a mai spus nimica !...

Știri literare

Noul sezon literar pare a fi foarte abundent. Astfel pentru 10 Octombrie s'a anunțat apariția celui de al treilea volum al d-lui *Stere*, intitulat „Lutul", care face

(Continuarea în pagina II-a)

IDEI ȘI FAPTE

Viață insuportabilă!

...In țară e o zăpăceală fenomenală: pactul de neagresiune cu Sovietele; cazul Titulescu, cele două conversiuni: una rurală, realizată strâmb; alta urbană, care întârzie prea mult; restabilizarea; inflația; suspendarea plății cuponului extern; revizuirea averilor. Ce va aduce poporului ziua de mâine: nimic bun de prezis, nici o licărire de nădejde, nici o speranță serioasă.

Dregătorii de aiurea și cei dela noi fac la fiecare clipă noui invenții politico-socialo-economice. Și se încurcă din zi in zi mai rău, incurcând — ceiace e infinit mai grav—, ruinând, nimicind viața milioanelor de cetățeni disperați.

...Și nesiguranța zilei de mâine tot mai dăinuește; șomajul crește; urgia fiscală devine tot mai insuportabilă. Suferim cu toții enorm; ducem calvarul unei existențe mizerabile, trăim cu frica în sân; murim de foame.

Cât timp oare va mai dura acest chin — nu o știe, pare-se nici cel de sus.

Vine iarna; bate insistent la ușile cuiburilor ruinate.

E rece, e întuneric peste tot: și în case, și pe stradă; și în suflete, și în minți. Un întuneric complect; o desnădejde fără seamăn...

Ah, ce grea, ce insuportabilă e viața — o viață pe care nu face s'o mai trăiești! Nici o bucurie, nici o satisfacție. Numai necazuri, lipsuri fantastice și teama asta pe deplin justificată, că mâine va fi și mai rău.

Și când meditezi, tu cetățeanul de rând, la toate astea; când cauți în zadar să te descurci în labirintul acesta de fapte inexplicabile și idei încâlcite; când te gândești cât de modeste, cât de minime sunt pretențiunile tale, cât de aproape și cât de departe totuși e fericirea pe care o visezi de un amar de vreme — o bucată de pâine, o locuință curățică, o haină ca lume, care nu's și nu's — o singură satisfacție ți-o mai îngădui:

Aceia de a trimite la o anumită adresă pe cei care țin conferințe inutile și fac legi inaplicabile; pe cei care intenționat încurcă și mai mult lucrurile.

...Dar problema—penibila problemă a existenții, a siguranței zilei de mâine,— tot nerezolvată rămâne. Până când?

I. L. BASARABEANU

Ungurii cer revizuirea tratatelor

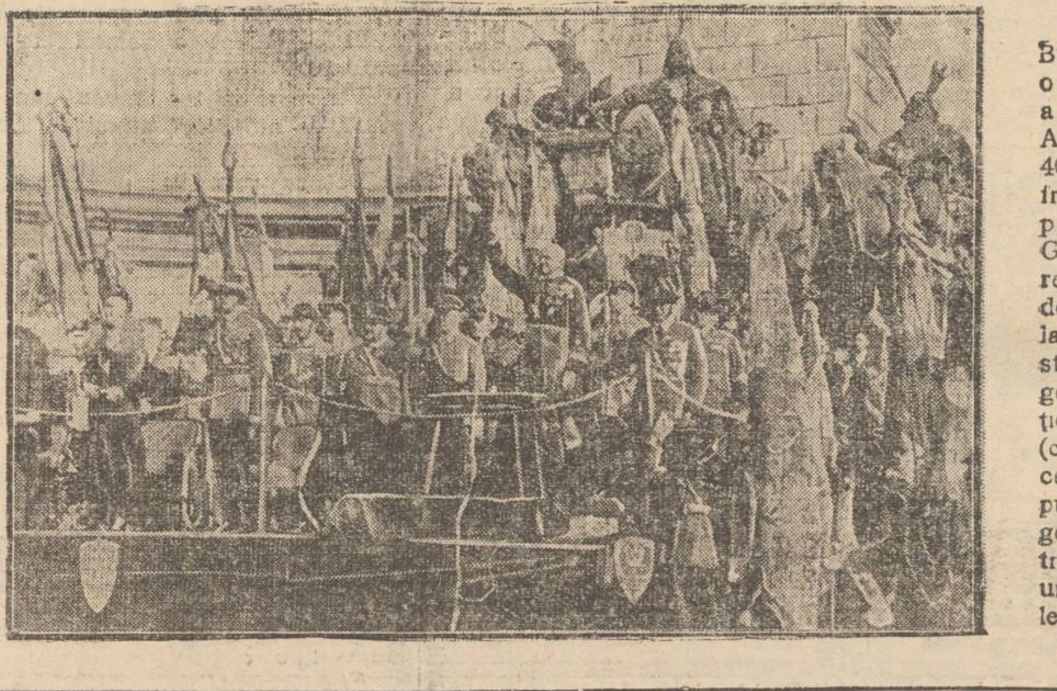

Am anunțat că la Budapesta a avut loc o mare demonstrație a foștilor luptători. Au participat peste 40.000 oameni, în frunte cu actualul prim-ministru d. Gömbös, și s'a cerut revizuirea tratatelor de pace. Au asistat la această demonstrație și delegați germani ai organizației „Stahlhelm" (căștile de oțel), accentuând astfel scopul comun ungaro-german. In clișeu, tribuna de onoare unde au loc și delegații germani.

CUM E PRIVITA LIGA NAȚIUNILOR DE CĂTRE STATELE SUD AMERICANE

Și Liga Națiunilor suferă de criza financiară. Treizeci și patru de state nu-s la curent cu plata cotizațiilor de milioane. Deaceia secretariatul Ligii a trimis adrese tuturor statelor, invitându-le să trimeată bani.

Reprezintanții republicelor sud-americane, s'au întrunit zilele acestea. Intre alte chestiuni, s'au luat în discuție și adresele primite dela Liga Națiunilor. In unanimitate, s'a hotărât ca toate republicele din America de sud să nu trimeată nici un ban la Geneva. S'a redactat și un răspuns în care, intre altele, se arată că Liga Națiunilor nu-i de cât un loc unde reprezentanții țărilor, plasează discursuri frumoase, dar fără nici un rezultat practic pentru nimeni.

Un nou tratament al sifilisului

In cercurile medicale vieneze a provocat senzație comunicarea făcută de doctorul Ludvig Spitser, cu privire la tratamentul sifilisului.

El susține că după experiențe și cercetări de mai bine de treizeci de ani, a găsit o nouă metodă pentru tratarea acestei boale. E vorba de inocularea bolnavului cu „spirocheta palida", microbul sifilisului, făcut inofensiv în laborator.

Prin această metodă, susține doctorul Spitser, vindecarea se face mult mai repede. Bolnavul nu suferă dureri prea mari și plăgile dispar fără urmă.

Medicii vienezi afirmă că sistemul acesta este încercat de mai mult timp în toate spitalele din Austria, dar nu se obținuse până acuma un rezultat pozitiv.

In pag. 4-a:

Regele a respins demisia guvernului

Totuși, criza politică rămâne deschisă

DIN TOATA LUMEA

Excrocherie cu căsătoriile. — Poliția din New-York a reușit să captureze recent, cu concursul unui abil gazetar, pe conducătorii unei mari organizații, cunoscute sub denumirea de „Moara căsătoriilor".

Organizația în chestie dispunea de sute de agenți rutinați, plasați la oficiile stării civile. Perechile, care din diferite motive nu putea obține certificate de căsătorie, erau conduse de acești agenți într'o localitate, în apropierea New-Yorkului.

Intr'o casă retrasă din acel orășel ei erau așteptați de un preot care oficia indată ceremonia cununiei, eliberând și un certificat de căsătorie, netrecut bineînțeles în nici un registru oficial. Sute de persoane au fost păcălite de membrii „Morii căsătoriților".

Reporterul în chestie s'a prefăcut că vrea să se căsătorească cu o fată și pretextând că întâmpină dificultăți din partea ofițerului stării civile, a fost condus la reședința excrocilor.

Aci, în schimbul unei remunerații solide, el puse mâna pe un certificat de căsătorie. Polițiștii deghizați, care i-au urmărit tot timpul, au reușit astfel să captureze toată banda.

*

Reclamă buclucașă.—Spre a atrage publicul, fabrica de tutun din Berlin a lansat un nou sistem de țigări numite „Star". Cutiile cu aceste țigări, conțin câte o caricatură a unui mare actor de cinematograf.

Sistemul acesta de reclamă a adus însă neplăceri fabricei.

Wily Fritsch, cunoscutul actor de cinema, a cumpărat și dânsul o cutie „Star"; și intâmplarea a vrut ca înăuntru să găsească propria lui caricatură. Era însă atât de exagerat desemnul încât cine nu l-a văzut pe Wily Fritsch vreodată, ar fi spus că e cel mai urât bărbat din lume.

Socotind că acest lucru dăunează carierei sale, a dat în judecată și fabrica de țigări și pe caricaturist.

*

O eroare judiciară fatală.— La New York a fost condamnat la moarte negrul Tom Wransh, sub acuzația că a omorât o femeie și pe copilul ei, spre a putea prăda casa.

In tot timpul procesului, negrul a susținut că el nu e criminalul, și că nu-și explică cum de au ajuns obiectele furate dela victimă, în casa lui.

Cu toate acestea, Tom a fost executat pe scaunul electric.

O lună după execuție, a fost arestat un alt negru, Wily Tray, care a recunoscut că el e criminalul și că spre a îndepărta bănuelile, a ascuns lucrurile în casa lui Tom Wransh, care deci a fost executat pe nedrept.

Aflând grava eroare pe care a comis-o, judecătorul San Octor s'a dus la mormântul nevinovatului și s'a impușcat.

*

Nu mai sînt vremile lui Diogene! — Cinici ca Diogene,— care a căutat un om cu lumânarea și a răspuns lui Alexandru Macedon că singura dorință pe care i-o poate satisface e să nu-i astupe lumina soarelui,— mai există și astăzi. Numai ca poliția actuală e mai puțin impresionabilă decit grecii din antichitate.

Iată un caz:

In cimitirul comunei Sosnovitz (Silezia), vizitatorii au găsit într'o criptă un om culcat într'un sicriu.

Pe piept ținea o lampă de petrol, care ardea.

Vizitatorii s'a apropiat de dânsul și l-au întrebat, de ce stă în sicriu.

Iar curiosul cetățean a răspuns:

—„Lăsați-mă în pace. Aici printre morți mă simt mai bine ca între oameni".

Fiind înștiințată poliția, noul domn Diogene a fost silit să lase morții în pace și să revie printre cei vii.

O CURIOZITATE

De luni de zile, criza în comerț are un caracter catastrofal. Tribunalul este inundat de falimente, concordate preventive, lichidări judiciare.

Negustorii nu mai pot face față plăților. Creditorii nu-și mai realizează creanțele, nici direct, nici prin execuții silite.

Iată că zilele acestea s'a răspândit panică, pe chestia unei eventuale inflații monetare și devalorizări a leului. Și dintr'odată constatăm că mulți negustori — chiar foarte mulți—cumpără cantități considerabile de mărfuri, case, terenuri etc. Și plătesc bani ghiață.

De unde au ieșit acești bani, pe care creditorii ii tot așteaptă zadarnic, de luni de zile?

Lr.

Informarea străinătății asupra crizei noastre economico-financiare

O broșură a d-lui prof. Em. Antonescu

„La Crise en Roumanie" este titlul unei interesante broșuri scrisă în limba franceză de către d-l *Emanoil Antonescu* — cunoscutul profesor al facultății de drept din București.

Lucrarea, apărută acum de curând, autorul o prezintă în deosebi atențiunii domnilor experți ai Ligii Națiunilor, cari ne-au vizitat țara în scopuri informative asupra situației noastre financiare și economice.

Autorul își propune a pune în adevărată lumină la cunoștința experților și finanței străine, reforma socială preconizată prin *Legea asanării datoriilor agricole* și fără a se ocupa de datoriile externe d-sa studiază asanarea datoriilor particulare și cauzele cari au făcut din această problemă de drept privat o problemă socială de drept public.

Deosebită atențiune se dă intențiunii de a se lămuri bancherii străini asupra mistificațiunii ce caută a se face în opinia publică asupra acestei legi de asanare a detoriilor de către unele cercuri financiare bancare interesate dela noi, iar exemplele sunt concludente de modul cum aceste cercuri ale capitalismului *patriotic* au influențat asupra sărăciei tuturor categoriilor sociale, prin abuzul ce s'a făcut cu scumpetea dobânzilor și lăcomia neomenească de acaparare a averilor urbane și rurale agonisite cu trudă.

Și de unde, înainte de războiu, țara noastră se proslăvea la cursurile de Finanțe și economie politică, de către renumiții profesori din Berlin *Schmoller* și *Wagner*, ca un exemplu de corectitudine și echilibru financiar, acum deși tot atât de bogată și frumoasă, suntem decăzuți într'un desechilibru jignitor pentru demnitatea noastră națională, cu toate medicamentele și sfaturile doctorilor și experților financiari prieteni din apus....

Autorul descrie cauzele cari au provocat desechilibrul grav între valoarea depreciată pe deoparte a avuțiilor și veniturilor noastre și între creșterea exagerată și distrugătoare a creanțelor, a bugetelor și a prețurilor obiectelor

(Continuarea în pagina II-a)

Galeria celor dispăruți

GENERALUL COANDĂ

Zilele acestea, s'a săvârșit, la 75 ani, o figură din cele mai alese ale României zilelor noastre, generalul de corp de armată Const. Coandă.

Cu rost însemnat, cu mult inainte de 1914 sau 16, și-a dat contribuția la făurirea României idealurilor visate, deosebit la a cărei cârmuire, apoi, a fost chemat ca președinte al consiliului de miniștri în două rânduri, și de senat deasemenea de două ori.

Era în Octombrie 1918, curând sunt 14 ani, când, după străpungerea de aliați a frontului germano-bulgar dela Salonic, după ce toată vara lui 1918 pe frontul din Franța germanii suferise infrângeri din ce în ce mai greie, imprejurări care dedeau speranțe și românilor a se ridica din umilința păcii dela București, din primăvara acelui an, urmată de cea germano-rusă dela Brest-Litowsk, —când, la Iași, guvernul Marghiloman cade neașteptat. Regele Ferdinand îl însărcinează pe generalul Coandă cu formarea guvernului acelor zile din Octombrie și Noembrie 1918, cari nu găsesc egal, prin entuziasmul și bucuria frenetică, de cari a tresăltat și a fost cuprins sufletul colectiv românesc.

Acest guvern, deși de scurtă durată, trebue socotit din cele mai fericite. In timpul lui s'a produs mobilizarea II-a, armata Regelui Ferdinand a cuprins Bucovina, Româna dela Focșani până la Dunăre a fost dispresurate de trupele mareșalului Mackensen, începând a fi ocupat, pentru a intra în vecinică stăpânire, și Ardealul.

Octombrie 1918 e al ultimelor zile de stăpânire austriacă în Bucovina. Se produsese declarația socialistului român G. Grigorovici, de desfacere a Bucovinei de Austria, ca și a d-lui Vaida, in camera din Budapesta, pentru Ardeal.

La Cernăuți ia ființă Consiliul Național, al lui Iancu Flondor, trimețându-l la Iași pe Vasile Bodnărescu, pentru a determina guvernul român să ocupe Bucovina cu un ceas mai de vreme.

Generalul Coandă nu trebue uitat în acțiunile de pe urmă, de revenire a Bucovinei patriei-mame, ca și de unire a Ardealului.

Acelaș general prezidează în toamna a. 1919, după căderea guvernului Brătianu, pe chestia Banatului, cabinetul de generali, sub care la sfârșitul lui Octombrie și în primele zile ale lui Noembrie (1919) s'au efectuat întâile alegeri ale parlamentului României Unite.

Senatul, care a avut în Decembrie 1920 durerea produsă a atentatului lui Max Goldstein, căzând victime ieșanul D. Greceanu, episcopul D. Radu, Spirea Gheorghiu, sau episcopul Nifon, care a murit după câțiva ani, era prezidat de generalul Coandă, deasemenea rănit grav.

Rând pe rând dispar figurile făuritoare ale României visate, între cari generalul Coandă rămâne o personalitate strălucită. După operația suferită, nu mult înainte de moarte, generalul, in lacrimi, se intreba: „Ce se face țărișoara noastră?"...

Pe lângă atâta simțire desinteresată a unor adevărați patrioți, pe lângă atâta distincție, cu care românul știe să fie inzestrat, totuș roade ca un vierme egoismul unora sau lipsa de scrupule și de conștiință a altora. Sau îngrijorarea generalului patriot nu-i indreptățită?...

Preot F. Bodnărescu

Răceala
Gripa
Junghiurile

durerile reumatice, durerile de cap, slăbiciuni, ameţeli, le evitaţi prin fricţiuni cu renumitul **Diana franzbrannţwein.** Feriţi-vă de surogate ele fiind fără nici un efect.

FURNIZORUL CURTII REGALE

FRANZBRANNTWEIN

Informaţiuni

x **Ultimele transporturi de stofe sosite la mag. EDUARD direct de la sursă, constitue o adevărată surpriză în arta textilă.**

x Firma B. Cofman et D. Volodarschi, **postăvărie engros,** din Iaşi str. Ştefan cel Mare 59, aduce la cunoştinţă că în vederea sezonului a adus un bogat asortiment în desene şi culori noi, pe care le vinde şi en-detail cu preţuri foarte convenabile.

x D. Vasile Lăzărescu, Directorul librăriei **„Cartea Românească"**, roagă publicul ieşan să i se adreseze cu toată încrederea pentru cărţi şi rechizite şcolare. Se serveşte cinstit şi cu toată atenţiunea.

x Societatea cooperativă „Renaşterea" din Iaşi în lichidare înştiinţiază acţionarii săi, care nu s'au prezentat lichidatorului pentru primirea cotelor acţiunilor ce posedă, că cotele sunt consemnate la dispoziţia d-lor, iar recipisele depuse la Grefa Tribunalului Iaşi secţia III, de unde se pot ridica.

x D. **Dr. N. Dabija** radiolog, reintorcându-se din străinătate şi-a reluat consultaţiile, zilnic dela 12—2 şi 5—8 la laboratorul de Radiologie din str. Sf. Atanase 4.

Doctor A. DASCAL
BOLI INTERNE
VENERICE ŞI SIFILIS
Tratament radical al Blenoragie acute şi cronice; al sifilisului în toate perioadele boalei.
Băi de lumină, Diatermie Microscopie
Cons.: 8-10 a.m. şi 2-8 jum. seara
Iaşi, str. Cuza Vodă No. 42
vis-à-vis de Camera de Comert

DOCTOR
L. JACOBY
Specializat la Paris
OLI de COPII şi SUGARI
Boli Interne
Raze ultra-violete
Consult: 3—7 p. m.
Str. Ştefan cel Mare No. 29

S'a deschis noua librărie şi papetărie
Hârtia Noastră
str. Lăpuşneanu 28
Jurnale de moda şi cărţi literare în toate limbele.
Preţurile cele mai eftine. Vizitaţi spre convingere.

când daţi ghetele la reparat cereţi
Tocuri de cauciuc
PALMA
Este în interesul Dv.

Având în vedere timpul actual de criză generală şi cum totuşi pretutindeni se cere ca ori ce om care se respectă să se prezinte bine, pentru a înlesni tuturor posibilitatea aceasta renumita croitorie **„Magazinul Englez"** din str. Lăpuşneanu 39, A REDUS PREŢURILE în aşa măsură ca să fie accesibile oricui; astfel că cu o modestă sumă se poate avea la această casă un costum splendid dintr'o stofă frumoasă, bună, durabilă, făcut pe comandă, lucrat în mod impecabil, aşa cum sunt obicinuiţi toţi clienţii acestei reputate case. Posedăm un stoc frumos de Trench-coaturi de ploae. MAGAZINUL ENGLEZ
Lupu Silberman
strada Lăpuşneanu 39

NOU! NOU!
La FULGERUL DIN BUCUREŞTI
Boiangerie şi curăţătorie chimică
revopseşte paltoanele de damă în ori şi ce culoare, după eşantion. Secţie specială pentru curăţat şi transformat pălării bărbăteşti
Birouri de Primire:
Strada Cuza Vodă No. 36, Cuza Vodă No. 9, Lăpuşneanu No. 15, str. Unirei No. 6. Fabrica: strada Dragoş No. 25.

DOAMNĂ! Coaforul Dv. este
DEMEK Sasor strada Lăpuşneanu 12
unde veţi fi mulţumită de serviciu.
Instalat cu tot confortul. Preţuri obicinuite.

TEATRUL PHOENIX—Mare eveniment teatral—Numai 2 reprezentaţii 2 în seara zilelor de Marţi 11 Octombrie şi Mercuri 12 Octombrie
Celebrul Balet Imperial din Varşovia
în frunte cu prima balerină a celor mai renumite teatre din Petrograd, Moscova şi Varşovia.
Anna Zaboikina încadrată de renumitele soliste **Galina Gorghieva** şi **Vara Surina**
Se vor produce în dansuri clasice, exotice, moderne şi acrobatice cu tablouri vivante. Fast şi lux formidabil. Orchestră specială. Direcţiunea dorind a da posibilitate că acest formidabil balet să poată fi văzut de toate păturile sociale a fixat preţur excepţionale. *Biletele se vând ziluic la Cassa Teatrului Phoni*

MITROPOLIA MOLDOVEI
Secţiunea Economică
No. 6134 din 3 Octomb. 1932
PUBLICAŢIUNE

Se aduce la cunoştinţa publică celor amatori că în ziua de 27 Octombrie a. c. ora 11 dimineaţa în Cancelaria Mitropoliei din Iaşi str. Ştefan cel Mare, se va ţine licitaţie publică oferte închise, pentru exploatarea parchetului No. 5 din pădurea Valea Alunului, jud. Iaşi, proprietatea Mitropoliei, în întindere de aproximativ 10 hectare. Odată cu ofertele, se va depune şi garanţia de 30,000 lei în numerar sau efecte garantate de stat. Orice lămuriri, se dau de cancelaria Mitropoliei—Secţia Economică.

Consilier Referent *Pr V. Mihăilescu*

x ***Crema Khasya*** face să dispară ridurile (sbirciturile) feţei. Depozit Farmacia Polak str. Ştef. cel Mare.

Evrei!

Procuraţi-vă un *Mahzor complect*, tradus în româneşte de Şef Rabin Dr. M. Thenen.—Roş-Haşana şi Iom-Kipur, într'un singur volum de 530 pagini, elegant tipărit şi legat Rugăciunile aranjate în şir, fără nevoie de răsfoire. La Iaşi cartea se află de vânzare la: Libr. Socec str. Cuza Vodă, Libr. Hachette str. Lăpuşneanu, D. Herzberg, str. C. Negri şi Herş Starck, str. Stihi 14.

W. FINKELSTEIN
AVOCAT
Birou de Notariat
Interpret şi traducător autorizat pentru l. germană
Strada Lăpuşneanu 10
Cons. 8 jum.—9 jum. a. m.
7 jum.—9 jum. p. m.

INFORMAŢIUNI

x *După votul dat la legea conversiunii, aderenţii acţiunii pornite de d. Gr. Iunian, i-au oferit acestuia o masă la restaurantul „Enescu" din Capitală.*

Este semnificativ faptul că au luat parte şi d-nii Petre Andrei, subsecretar de stat şi prof. dr. V. Râşcanu, deputat de Iaşi.

x Guvernul doreşte ca parlamentul să se închidă până Luni seara.

Deaceia va fi grăbită discuţia şi votarea legii Conversiunii la Senat.

x **La Roman** s'a făcut ieri critica manevrelor militare de către d. general Gorski, în prezenţa M. S. Regelui şi a d-lui Al. Vaida.

S'a relevat faptul că desfăşurarea trupelor s'a făcut la timp, atingându-se toate obiectivele. Aviaţia a colaborat cu foarte mult folos.

Astăzi are loc defilarea, între Roman şi Lutca, iar după amiază Regele pleacă la Sinaia.

x Societatea *„Iubirea de oameni"* invită pe toţi membri societăţii să ia parte la inaugurarea monumentului defunctului Meir Leizer care va avea loc Duminică 9 Octombrie, ora 8 dimineaţa la Cimitirul Israelit.

Romania
Corpul Portărelor Trib. Iaşi
Publicaţiune No. 501
Anul 1932 luna Oct. 7

Se publică spre cunoştinţa generală că conform adresei jud. ocol 2 Mixt Iaşi No. 33039 | 1932 se va vinde prin licitaţie publică în ziua de 15 Octombrie 1932 ora 10 a. m. averea mobilă sequestrată cu Proc. Verb. No. 2693 | 1932 dela Banca Populară Leacul Nevoei prin reprez. legali la pretenţia d-lui I. Dorohoi averea compusă din: un automobil turist marca Chevrolet pentru patru locuri cu cinci cauciucuri; una casetă de fer pentru bani cu una uşă cu postamentul ei culoare verde marca Wiener Kassen Fabrik Wien.

Vânzarea se va face în comuna Bucium jud. Iaşi la sediul debitoarei pe bani gata şi în asistenţa notarului respectiv.

Portărel, Gh. Sava
Secretar, D. Stancov

„OPINIA"
LITERARA ŞI ARTISTICA

(Continuare din pagina I-a)

parte din marea epopee „In preajma revoluţiei".

Tot pentru finele lunei se anunţă noul roman al d-lui *prof. G. Ibrăileanu* „Adela", care va avea un deosebit răsunet în toate cercurile literare.

Se mai află sub tipar şi romanul „Răscoala" al lui *Rebreanu* şi un alt roman al maestrului *Ionel Teodoreanu*, asupra căruia d-sa a păstrat o semnificativă rezervă.

Va apare şi un roman umoristic de moravuri, al lui *M. Sevastos.*

Despre versuri nu se aude nimic.

Nu mai sunt pe placul publicului cetitor, care preferă mai mult proza, în special romanul.

Clipe vesele

Ocupaţie rentabilă...

Patronul: Cu ce te ocupai d-ta la firma „Falimentul"?

Solicitantul: Păi, alungam din uşă pe toţi creditorii firmei.

Patronul: Aşa? Atunci eşti angajat la mine, chiar de astăzi.

După nuntă

Ea: Cred că nu eşti de loc superstiţios?

El: Evident.

Ea: Bine. Află, dragă că-mi eşti al 13-lea bărbat.

Copiii de azi

Mama: Dacă te vei purta frumos în viaţă, vei fi în raiu; în caz contrar vei intra în iad.

Copilul: Ce trebuie să fac mămico, pentru a putea intra la cinematograf?

Bibliografie

Gh. Ungureanu, doctor în drept, avocat. *„Înfiinţarea şi organizarea judecătoriilor în Moldova. Anul 1832. Contribuţiune la centenarul magistraturei".* Este titlul unui interesant studiu al d-lui av. Gh. Ungureanu, apărut de curând. Autorul face un succint istoric al înfiinţării primelor judecătorii din Moldova, însoţind textul cu documente vechi, care exemplifică şi complectează cuprinsul cărţii. Exemplarul 30 lei.

— *„Buletinul Stelei"*, oficiosul românesc al adepţilor lui Krisnamurthi, a apărut în număr quadruplu. Revista conţine cuvântări, articole şi cugetări ale filozofului indian.

— *„Activitatea cercetăşească din Botoşani"*, este titlul unei lucrări bine întocmită, a d-lui prof. N. V. Adam, comandantul legiunii de cercetaşi din Botoşani. Cartea cuprinde un istoric al activităţii cercetaşilor pe 1931, însoţit de numeroase fotografii din ţară.

— *„Scânteia"* (Anul I No. 2), tânăra revistă a cenaclului cu acelaş nume aduce în ultimul număr colaborarea d-lor Lazăr Marcu, Maur Săveneanu, Carol Drimer, Z. Desmond, M. Steuerman, I. N. Roşu, P. Sirepa, Blumette, D. Danciu, Leonteac, I. Segal, I. Semo, S. şi L. Herşcovici şi S. Şfemer. In rest: epigrame, glume, caricaturi. Exemplarul în 16 pagini, 3 lei. *Ros.*

Indrăzneţ spărgător
prins la Scuieni

Scuieni 8. — După prinderea banditului Şuvaga, jandarmii locali au reuşit să captureze încă un răufăcător care a săvârşit numeroase tâlhării.

Este vorba de indrăzneţul spărgător Iacobuţă.

Noaptea trecută a fost jefuită casa locuitorului Guluşă. D. Plutonier Prisăcaru împreună cu câţiva ţărani, a pornit în urmărirea hoţului, reuşind să-l prindă.

Iacobuţă a mărturisit şi furturile comise la negustorii Iosef Gumberg, Andrei şi Radu din satul Izvoarele. K.

După două săptămâni dela nuntă
un săean îşi ucide nevasta

Tighina 8.— O dramă familiară s'a petrecut ieri în comuna Tolmazi, judeţul Tighina.

Locuitorul Saba Luchian, cel mai bogat ţăran din comună, certându-se cu soţia sa,— ei nu erau căsătoriţi de cât de două săptămâni—i-a aplicat câte-va lovituri cu cuţitul. Nefericita femee a încetat din viaţă.

Dându-şi într'un târziu seama de fapta sa oribilă, Luchian s'a predat autorităţilor. C.

x Luni, fiind cea mai mare serbătoare mosaică, — ziua iertării — prăvăliile evreeşti vor fi închise din astă seară Sâmbătă, până Marţi dimineaţă.

Un elev de liceu din Bălţi
se sinucide din cauza mizeriei

Bălţi 8.—Ieri, pe când soldaţii făceau exerciţii pe câmp, unul din ei, a găsit într'un şanţ pe un tânăr în nesimţire. Transportat la spital, tânărul a sucombat peste două ore.

S'a stabilit că îl chema Constantin Mâţă şi era elev în clasa VI a liceului din Bălţi. Mâţă şi-a tras un glonte de revolver în tâmplă.

Asupra sinucigaşului s'a găsit o scrisoare în care îşi cere ertare părinţilor.

—„Nu sunt om normal, scrie nefericitul tânăr — şi n'am ce căuta pe această lume".

Din cercetările poliţiei s'a stabilit însă că elevul şi-a pus capăt zilelor pentru ca familia sa trăia în mari lipsuri şi el n'a mai putut suporta chinul unei astfel de vieţi. Cor.

FRAUDE CU BILETELE-CIRCULARE
IN DAUNA CAILOR FERATE
Descoperirile de pe linia Iaşi-Dorohoi.—Excrocherie generalizată

O întinsă fraudă cu bilete-circulare s'a descoperit pe linia Iaşi Dorohoi. In această afacere sunt implicaţi peste 20 conductori de bilete, şefi de tren, o casieriţă şi un voiajor.

Călătorii cumpărau „bilete circulare" dela casă şi se suiau în tren.

După cum se ştie, conductorul e obligat să decupeze cupoanele după fiecare secţiune străbătută.

Insă unii conductori au crezut de cuviinţă că nu-i necesară decuparea. Şi astfel călătorii ajungeau la destinaţie cu cupoane întregi şi valabile pentru o a doua călătorire cu trenul, pe aceiaş distanţă.

Conductorul cumpăra biletul călătorului la descinderea acestuia din tren, şi îl preda unui voiajor cu care era în tovărăşie.

Biletele vândute din nou...

La rândul său, voiajorul vindea biletele cu un preţ redus, acelora care voiau să călătorească cu trenul pe această distanţă.

Şi de rândul acesta conductorul iarăşi nu decupa biletele. Şi astfel, timp de 45 de zile (cât e valabil biletul-circular) biletul făcea ruta Iaşi—Dorohoi de mai multe ori.

*

In urma unui denunţ, a fost însărcinat cu cercetările d. controlor Beiu.

D-sa — care mai descoperise asemenea fapte, — a început o minuţioasă cercetare.

Pentru a nu fi semnalat că se află pe linie, s'a suit într'o dreziă plecând înaintea trenului.

La ultima staţie spre Iaşi, s'a urcat în tren, făcând control călătorilor.

Mulţi dintre aceştia aveau biletele nedecupate. Luaţi din scurt, au declarat că biletele le-au cumpărat dela un voiajor.

Deasemenea d. controlor Beiu a stabilit că conductorul lucrează în tovărăşie cu voiajorul în chestie.

La Iaşi, a fost descoperit şi voiajorul care a mărturisit că acest trafic de bilete îl practică de câţiva ani.

*

Dar acest fel de excrocherie nu se obişnueşte numai pe linia Iaşi-Dorohoi, ci aproape pe toate liniile din ţară.

In inspecţia Iaşi, s'au mai semnalat pe liniile Iaşi-Bălţi, Iaşi-Bacău etc.

Şi astfel instituţia c. f. r. este păgubită cu milioane lei.

D. controlor Beiu continuă ancheta. *Gr. Spiru*

Lucrările Parlamentului
7 Octombrie

CAMERA. — D. *Petre Andrei* răspunzând la o întrebare a d-lui D. Botez, declară că ministerul instrucţiunii s'a constituit parte civilă în procesul nereguilor de la biblioteca universităţii ieşene şi totodată a aprobat pedeapsa pronunţată de senatul universitar contra profesorului George Pascu.

D. Andrei arată că profesorul Pascu nu poate fi suspendat decât dacă se va da contra sa ordonanţă de urmărire.

S'a luat apoi în discuţie proectul de lege pentru modificarea concordatului preventiv, vorbind mai mulţi deputaţi şi d. Mihai Popovici, ministru de justiţie.

*

SENATUL—D. *D. R. Ioanitescu* depune legea conversiunii şi se admite urgenţa.

D. *Bădărău* cere ajutoare pentru spitalele din Roman.

D. ministru *Ioanitescu* promite că se vor da ajutoare, dar situaţia tezaurului nu permite pentru moment.

Spectacolele zilei

Unde mergem astăzi?..
8 Octombrie

Teatrul Naţional.— Deschiderea stagiunei: *„Schiţe teatralizate"* de *Ion Luca Caragiale.* Cuvânt introductiv rostit de d. *Al. O. Teodoreanu.*

Teatrul Cinema Trianon. — *„Obraznicul"*, comedie muzicală cu Willy Fritch, Camila Horn şi Ralph Arthur Robert; *Am ucis!* cu Lionel Barrimore şi Nancy Caroll; şi un jurnal sonor Paramount.

Cinema Sidoli.—*„Intre două femei"*, tragedie cu John Bohlesi şi Louis Wilson; *„O noapte fără pauză"*, cu Siegfried Arno, Camila Horn, Paul Richter şi Ida Wurt; şi jurnalul sonor Mowietone.

Cinema Ghelţer. — *„Impăratul săracilor"* cu Leon Mathot şi Henry Kraus.

Teatrul Phönix. —Relache.

Circul Kludsky—(str. Uzinei colţ cu Său escu). — Reprezentaţie de gală, cu menajerie extraordinară.

Hemoroizii
Zbuciumul şi suferinţele atâta de teribile cauzate de către hemoroizi, pot fi alinate şi vindecate repede, întrebuinţând Pomada Cadum. Căutaţi să vă procuraţi imediat o cutie.

INFORMAREA STRAINATAŢII
asupra crizei noastre economico-financiare

(Continuarea din pagina I-a)

fabricate de către industria noastră parazitară; desechilibrul între credit şi debit—într'un cuvânt falimentul ameninţător.

D-l Profesor *Em. Antonescu* este un susţinător convins al legei asanării datoriilor agricole, o asanare cât mai largă, cuprinzând şi datoriile urbane şi justifică necesitatea acestei idei pe bază economică, morală şi juridică.

Analizează proectul prezentat de d-l ministru de Finanţe actual, proect care modifică legea conversiunei voatată sub trecutul guvern şi combate punct cu punct toate motivele ce au determinat pe actualul guvern să propue parlamentului modificări radicale, în loc să extindă asanarea şi pentru datoriile proprietarilor urbani şi a tuturor categoriilor sociale, din moment ce toate aceste datorii sunt deopotrivă de atinse de acelaş viciu iniţial.

Autorul broşurei aminteşte şi de propunerea ce a făcut d-lui Argetoianu fostul ministru de Finanţe din guvernul trecut, asupra emisiunei biletelor ipotecare cu care s'ar fi putut plăti imediat jumătate din creanţele asanate.

Aceste scrisuri ipotecare, după concepţia d-lui Argetoianu, trebuiau să aibă putere liberatoare şi puteau circula şi în năuntru, având aceiaşi întrebuinţare ca acele la cari au recurs în timpul războiului 1877.

Acest sistem s'a aplicat şi în Germania, după inflaţie, refăcând viaţa sa financiară (*Renten Mark*). Tot cu acest mijloc de scrisuri ipotecare *Esthonia* şi-a restabilit finanţele ruinate printr'o stabilizare prea ridicată—ca şi a noastră în România—iar acest sistem a fost propus *Esthoniei* chiar de Liga Naţiunilor.

Ori cum ar fi interpretate ideile preconizate de d-l Profesor *Em. Antonescu*, lucrarea d-sale merită toată atenţiunea Cetitorilor cari urmăresc evoluţia Crizei în ţara noastră şi aşteaptă soluţii eroice de salvare. Victor Munteanu

O declaraţie a prinţesei Elena

In jurul vizitei voevodului Mihai la Londra

Ziarul londonez „Daily Mail" publică o convorbire autorizată cu M. S. Elena.

Prinţesă spune că Voevodul Mihai trebuia să rămâe la Londra 6 săptămâni; dar după 15 zile a fost brusc rechemat din capitala Angliei.

Prinţesa Elena e profund impresionată, suferind ca mamă de despărţirea de fiul ei. Şi îşi manifestă public mâhnirea, „ca mamă nefericită", „la capătul răbdării", — cum spun prinţesa.

Rezultatul total

al examenului de Bacalaureat la Iaşi

Astăzi s'a dat la liceul „Oltea Doamna" rezultatul total şi definitiv al examenului de bacalaureat din seziunea Septembrie.

S'au prezintat în total la examen 161 elevi şi eleve dintre care 4 au fost respinşi la teză şi 88 la oral.

Iată numele celor reuşiţi, în ordinea clasificării:

Cu foarte bine: Şvartz Iţic, Apotecher Marie Rose, Fühling Georges şi Vasile Victor.

Cu bine: Zaleaznic Abram, Gram Carol, Crupariu Charles, Fântânariu Ioan, Marinescu Nicolae, Mendelovici Avram, Ţanu Mihail, Hodoroabă Cornelia, Horovitz Haia, Pricop Ilie, Dobias Alice, Marinescu Ana Cornelia, Meinte Gheorghe, Melixon Aurel, Stroini Achile, Şuvei Constantin.

Suficient: Nadler Litman, Abramovici Carol, Carare Iulia, Cârlescu Grigore, Dimitriu Mina, Katz Herman, Nichiforescu Aurelia, Scutaru Aurelia, Stan Alexandru, Stan Neculai, Ştefănescu Filip, Şneer Avram, Wienchievici Eleonora, Barnea Elvira, Beer Rafael, Burghelea Cezar, Carata Glodeanu Nicolae, Dimitriu Vasile, Iacob Elena, Katz Monica, Lozner Milu, Pascaru Petru, Rudnic Olga, Segenreich Leiba, Schulimsohn David, Ţara Lungă Virginia, Teleman Constanţa, Viţelaru Margareta, Abramovici Zigmund, Alexandrescu Dimitrie, Andrei Constantin, Baciu Maria, Beer Simon, Bejulescu Mircea, Belotinschi Dvoira, Berenbaum Herman, Botez Eugenia, Brutu Petru, Bulandra Maria, Cona Gheorghe, Condeescu Natalia, Eminescu Raluca, Ender Leocadia, Frunzete Maria Magdalena, Gavrilescu Valeria, Iţic Kunovici Blima, Iagodici Constantin, Kötzer Richard, Leibovici Rebeca, Leontinescu Ortansa, Mair Arnestina, Mendel Rubin, Petcu Ana, Popovici Constantin, Rusu Cecilia, Segal Wilhelm, Toncu Gheorghe, Vecsler Isac, Abramovici Marcu, Albert Alexandru, Avram Raşela, Celente Justin, Crupariu Iosef, Dragan Iulia, Fichmann Sandu, Gheorghiu Verginia, Hofman Strul, Hotnog Constantin, Iordan Margareta, Landes Parla, Marcovici Cecilia, Pancu Virgilia, Rotaru Anton, Lecăreseu Ioan, Şafir Haia, Vasiliu Gheorghe, Bejenaru Mihai, Blumenfeld Solomon, Cristea Natalia, Eminescu, Eugenia, Kogălniceanu Gheorghe, Maxim Aspasia, Mărculesou Constanţa, Panţiru Ecaterina, Rădulescu Maria, Ştein Sany, Vasiliu Florica, Veisman Debora, Arimescu Dora, Arvinte Eufrosina, Ciobanu Grigore, Ciofu Renela, Dobias Alfred, Dolijan Georgeta, Fränkel Evelina, Gavrilaş Elena, Hurubei Elena, Mavrodin Lucia şi Zaharescu Olimpia.

*

Au reuşit deci în total 119 candidaţi din 161 prezentaţi, ceiace reprezintă un procent de 75 la sută de reuşiţi. *Rep.*

Rezultatul examenului de diplomă

la Seminarul „Veniamin Costache" Iaşi

In actuala sesiune de Octombrie, a fost declaraţi admişi următorii candidaţi:

Aflorei Constantin, Andrei Ioan, Ardeleanu Constantin, Baciu Toma, Bejan Nicolaie, Borcea Alexandru, Beldeanu Nicolaie, Cişmileanu Teodor, Chelariu Nicolaie, Chiponcă Vasile, Chivu Gheorghe, Cotoroi Gheorghe, Dănilă Mihail, Dăscălescu Eugen, Diaconu Teodor, Dobrescu Marin, Doniga Vasile, Florovici Gheorghe, Hagilarschi Ignat, Hinev Ioan, Horez Vespasian, Hudescu Mihai, Lupu Vasile, Lupu Constantin, Maftei Gr. Laufuson, Nicu Nicolaie, Motaş Virgil, Neculau Vasile, Oarză Alexandru, Popa Iosif, Popa Veniamin, Popovici Valentin, Rotaru Nicolaie, Sârbu Ioan, Şargarodschi Timoftei, Şerban Constantin, Zupu Vasile.

POLITICA LOCALĂ

DIFICULTĂŢI LA GOGIŞTI

în jurul cazului Petrovici

Am anunţat că d. prof. I. Petrovici şi-a manifestat intenţia de a se înscrie în partidul naţional agrar de sub şefia d lui Octavian Goga. Şi se ventila ideia ca fostul ministru să ia conducerea clubului din Iaşi şi a organizaţiilor din Moldova.

Se ivesc însă dificultăţi.

D. prof. Florin Sion nu se gândeşte să cedeze prezidenţia, nici activă, nici de onoare. Şi în acest sens, este secondat de marea majoritate a clubului.

E dificilă şi chestiunea şefiei organizaţiilor din Moldova. Unele din ele, în special Dorohoiul şi Bacăul, au înştiinţat că recunosc şefia d-lui F. Sion pentru Moldova.

Pentru d. Petrovici, gogiştii din Iaşi propun înscrierea d-sale în clubul central din Bucureşti.

Acest punct de vedere a fost comunicat recent d-lui Goga. Rămâne de văzut ce va hotărî şeful partidului. *Rep.*

Oferta unei societăţi franceze

pentru concesiunea Abatorului din Iaşi

S'a primit la Primărie o ofertă din partea d-lui Titus Vifor, reprezentantul unei societăţi franceze pentru luarea în concesiune a Abatorului Comunal.

Societatea propune să plătească Municipiului o sumă anuală echivalentă cu veniturile actuale ale Primăriei la Abator.

Cere să-i se facă concesiunea pe 15 ani, timp în care se obligă a construi o cale ferată Abator-Gara; să mărească şi să sistematizeze actualul local.

Firma urmează să se ocupe şi cu exportul cărnii. In acest scop urmează să ia contact cu fabrica „Ghiaţa".

Delegaţia permanentă, având în vedere ca societatea ofertantă prezintă serioase garanţii, (dânsa fiind aceia care a ridicat frumosul Abator din Constanţa, şi care are actualmente concesiunea târgului de vite din Bucureşti), a admis cererea în principiu.

Urmează ca societatea să prezinte oferta detailată.

x **Laboratorul de analize Dr. Beceanu Piaţa Halei Iaşi**, execută în cele mai perfecte condiţiuni, analize complecte de urină. La cerere se pun la dispoziţie vase speciale de colectat urina.

INFORMAŢIUNI

x **Medicul de circumscripţie, făcând ieri o inspecţie în gară, a găsit în lecuinţa restaurantu ui gării un bolnav care, după toate aparenţele zace de febră tifoidă.**

Bolnavul se afla în căutarea unui medic particular.

Bolnavul a fost trimis la Izolare, şi s'a închis, restaurantul, până se va diagnostica definitiv boale la spitalul de izolare.

Măsurile acestea au fost aprobate de d. dr. Nuberi, medicul şef al regiunii c. f. r.

x **Studenţii medicinişti** sânt şi ei agitaţi din cauza taxelor universitare prea mari. Ei trebue să mai plătească o „taxă de stricăciuni" de 500 lei, pe lângă celelalte.

Studenţii cer suprimarea acestei taxe. Şi într'adevăr, trebueşte ţinut seamă de criza generală care nu permite tineretului studios să acopere atâtea biruri şcolare.

x **D. dr. Anastasiu inspector sanitar, a fost ieri în Iaşi, venind din Vaslui unde fusese în anchetă, delegat de ministerul sănătăţii.**

x **Ministerul agriculturii a fost înştiinţat că în toate podgoriile preţul vinului este în urcare.**

x **Spectacolele Ludwig Satz.** — Ne mai despart inca câteva zile până la data celor două reprezentaţii pe care le anunţă ansamblul evreesc în cap cu renumitul actor american Ludwig Satz.

Se vor reprezenta piesele cu cântece: „Totul pentru copii" şi „Der Gazlen" în care promotorul ansamblului are două realizări de marcă. Spectacole se oferă cu preţuri populare.

x Delegaţia permanentă a municipiului a refuzat d-lui Gutman autozaţia de a deschide un depozit de lemne în strada Zugravi, (deşi acesta obţinuse autorizaţia serviciului sanitar), pentru motive de siguranţă împotriva incendiului.

x La Senat se discută acum proectul de lege prin care Municipiile au obligaţia să institue impozite noi din venitul cărora se va forma un fond de ajutorarea şomerilor.

Acest proect întâmpină serioase opuneri pe motivul că în timpul critic de faţă nu mai e loc de a se veni cu impozite noi.

x D. Dumitru Mancaş din str. Bacău 5, a reclamat Parchetului pe proprietarul său Neculai Stan, pentrucă l-a ameninţat cu moartea în caz că nu se mută în 24 ore.

Proprietarul ar urmări majorarea chiriei.

Reclamaţia a fost trimisă poliţiei.

x Se aduce la cunoştinţă tuturor membrilor Societăţii „Generala", că în ziua de 9 Oct. ora 9 jum., va avea loc adunarea generală extraordinară, în vederea alegerii unui nou comitet. In cazul când numărul legal de membrii nu se va întruni, atunci adunarea va avea loc în ziua de 16 Oct. cu orice număr de membrii

x **Congresul inginerilor.**—In zilele de 9—18 Octombrie crt. are loc la Braşov congresul general al organizaţiilor „A. G. I. R." din ţară.

Direcţia generală C. F. R. a acordat o reducere de 50 la sută tuturor vizitatorilor congresului.

Secţia locală „A. G. I. R." care va fi reprezentată în mod oficial printr'o delegaţie compusă din d-nii ingineri şefi I. Andreescu-Calo şi Cezar Cristea, invită călduros toţi camarazii ieşeni să participe într'un număr mare la lucrările congresului.

x *Consiliul de disciplină* al serviciului sanitar va judeca Luni pe un agent sanitar din circumscripţia Belceşti, căruia i se aduc diferite învinuiri.

Acuzarea va fi susţinută de d. dr. C. Vasiliu medic primar al judeţului.

Agentul sanitar va fi apărat de d. dr. Cădere.

x *Mulţumire.*— Poporânii bisericii Sf. Gheorghe-Lozonschi, care au fost inundaţi astă vară, aduc călduroase mulţumiri preotului paroh N. Savin, care — ca un adevărat păstor, — a încurajat şi sfătuit pe oameni în ceasurile grele, umblând din casă în casă şi împărţind ajutoare. Pe unii sinistraţi i-a adăpostit în locuinţa parohială, şi-i mai adăposteşte şi astăzi.

Pentru aceste fapte de înalta omenie, poporânii vor rămâne totdeauna recunoscători.

x **Doctorul BRENER** *specialist mamoş*, **boli de femei, consultaţii de la 2 până la 4 p. m.**

x **Durerea de bătături** te enervează şi te face uricios. Remediul îl găsiţi în preparatul „ANTICALUS" soluţie şi pomadă. Depozit Farmacia Dr. Rătianu str. Cuza Vodă 48. Marca depusă.

Ştiri poliţieneşti

Un automobil se ciocneşte

cu trăsura închisorii Galata

Pe strada Carol venea cu viteză automobilul No. 854 Iaşi, condus de şoferul A. Sferteiuc.

In apropiere de Fundaţie, automobilul a lovit cu putere trăsura închisorii Galata, condusă de Gh. Cioară.

Zărind primejdia, vizitiul a sărit de pe capră în fuga cailor. Câteva clipe mai târziu trăsura a fost sfărâmată de automobil. Din fericire nu s'au înregistrat victime omeneşti.

*

Furturi.—D. Casian Gheorghiu din str. Ţutora No. 41, a reclamat poliţiei că cineva s'a introdus în odaia lui şi a furat din cufăr 1500 lei.

— Un furt de haine s'a comis la d-na Perla Moisu din strada Palat No. 69.

— A fost înaintat poliţiei Ion Cintoriu, din Costuleni (Iaşi), acuzat de Avram Iancu din strada Arapu No. 72 că i-a furat unelte de muncă, în valoare de 15.000 lei.

Agresiune — Birjarul Aba Covner din Mahalaua Lăutari, s'a plâns poliţiei că ducând acasă pe d-na Veta Petrescu din str. Iamaroc No. 12, aceasta i-a bătut împreună cu vecinul ei, P. Mocanu. *Rep.*

Luni 10 Octombrie orele 10 seara la Teatrul PHOENIX

O singură şi extraordinară reprezentaţie dată în cinstea celor mai iubiţi aşi ai Teatrului Evreesc

Dina Konig şi Iosef Kamen vor juca **Dus zise Mädl**

Opereta în 4 acte cu melodiile cele mai divine

După spectacol în mod excepţional d. Kamen, d-na Dina Konig împreună cu toată trupa vor strălucі într'un sketsch într'un act **Blonde** sau **Brune** ? la care publicul va râde cu lacrimi 20 minute

Ultimele noutăţi în PORCELANURI CUBISTE (Handmalerei)

au sosit la magazinul

CRISTAL

str. Ştefan cel Mare No. 4

MINISTERUL INSTRUCŢIEI

ŞI ŞCOALA DE SURDO-MUŢI DIN IAŞI

Ministerul Instrucţiei a trimis d-lui P. Bogdan, primarul Iaşului, adresa următoare:

„Avem onoare a vă face cunoscut că Ministerul aprobă înfiinţarea şi funcţionarea unei şcoli de surdo-muţi şi orbi în oraşul Iaşi, solicitat de Dvs. şi de ceilalţi membri din comitet cu cererea înregistrată la No..

„Totodată Ministerul mulţumeşte întregului comitet organizat în acest scop, atât pentru nobila sa iniţiativă cât şi pentru faptul că se obligă să întreţină pe copiii loviţi atât de greu de soartă, procurându-le local, hrană, etc."

Ştiri şcolare

La, revizoratul şcolar al judeţului şi oraşului Iaşi, s'au achitat azi dimineaţă salariile învăţătorilor.

— Ministerul instrucţiunii a aprobat transferarea d-lui Traian Popescu dela şcoala primară No. 4 de băeţi din Iaşi, la şcoala No. 8 din Iaşi.

— D. Vasile Hordilă care fusese transferat la şcoala primară din com. Traian, jud. Roman, a fost retransferat în postul de institutor la şcoala primară No. 10 de băeţi din Iaşi.

— Ministerul instrucţiunii a declarat vacant un post la şcoala primară din Copou, pe ziua de 1 Ianuarie 1933.

Chiriaşi răi de plată

ai primăriei Iaşi

Ultima statistică a serviciului Bunurilor, arată că cei 190 chiriaşi ai Primăriei datoresc suma de un milion cinci sute mii de lei.

Delegaţia permanentă a hotărât ca conteciosul să urmărească riguros pe datornici şi să procedă la evacuarea lor şi scoaterea caselor la licitaţie, în cazul când nu se vor pune îndată în curent.

*

Contractele chiriaşilor Primăriei, de pe strada Muzelor, şi care expiră, — nu vor mai fi prelungite, atenansele lor urmând să se dărâme în vederea lărgirii Pieţii Sf. Spiridon, iar casele să se transforme în prăvălii.

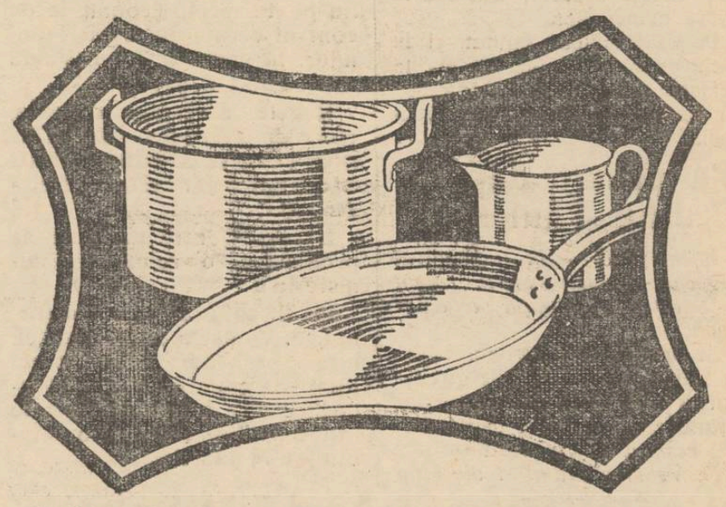

Vase şi tigăi curăţaţi cu mare uşurinţă prin VIM!

VIM CURĂŢĂ TOTUL

Veritabilul VIM nu există decât în aceste cutii!

VIM oferit vărsat sau în cutii imitate este o falşificare şi pedepsită ca atare prin codul penal.

Azi şi mâine la Cinema Gheltzer

IMPARATUL SARACILOR

opera completă 8 serii la un loc 30 acte mari 30

Astă-seară

se redeschide Salonul de jos al Berăriei Bragadiru.

Jazz. — Dans familiar

MICA PUBLICITATE

INCHIRIERI

DE INCHIRIAT două apartamenie, bucătărie, apă, lumină, în str. Sf. Athanase 18 bis. A se adresa la ziar.

DE INCHIRIAT *in casele Daniel* Palat 2 şi Ştefan cel Mare 66 *1 Apartament modern 4 camere, bae W. C. bucătărie.* 1 Apartament modern 2 camere bae instalată bucătărie W. C. mobilat sau nemobilat. 1 Prăvălie mare modernă ocupată actual. de d-na B. David. 3 Saloane mari pentru Societăţi sau Administraţie. *Mai multe Prăvălii* în Str. Ştefan cel Mare. *Mai multe Magazii* pentru Depoeit de Mărfuri în curte. *1 Garaj sau Grajd. Depositul de Vin* ocupat actual. de d-nu Maior Costandache cu locuinţă.

Pentru condiţiuni şi visitare a se adresa la *Proprietari d-nii Daniel* de la 10 12 sau la d-nul Avocat *M. Patron* str. Neculai Gane 12 de la 7-8 seara.

DE INCHIRIAT mai multe apartamente în perfectă stare, eventual de vânzare, în str. Semnului No. 7. A se adresa Muzelor 6, avocat Serion.

DE INCHIRIAT casa Const. Stere, stradela Sărărie 2. Adresaţi-vă Ing. Andriescu-Cale, strada Buzdugan 3.

DE INCHIRIAT în str. Ghica Vodă 41, două apartamente din câte 2 odăi şi bucătărie. Apartamentele se pot contopi şi într'unul singur. Informaţiuni la d. I. Seraf mi, str. Sf. Sava 15.

DE INCHIRIAT 1) Două odăi şi o bucătărie în str. Ghica Vodă 38 ocupat de Aron Cantor.

2) Două odăi, un antret şi bucătărie în str. C. Negri 75 ocupate de d. Iosef Lander.

3) Două prăvălii sau locuinţe în strada Stihi 3 (libere).

4) un antret 3 odăi şi bucătărie în str Stihi 5 ocupate de Heinrich Wechsler.

5) Două odăi (servind de prăvălie) în str. Stefan cel Mare 34 fost ocupat de Casa de Schimb M. Pascal.

6) O prăvălie, două odăi şi bucătărie în str. Nicolina 3 ocupat de Rifca Halpern.

7) idem idem fost ocupat de Hascal Sloim.

8) Două odăi în str. Nicolina 3 (în curte) ocupate de Solomon Lobel.

9) Un local de crăşmă în str. Socola 84 ocupat de Samoil Weisbuch.

10) Două odăi şi o bucătărie în strada Lăpuşneanu 43-45 ocupat de dr. A. Rosen.

Pentru informaţiuni a se adresa la cancelaria Spitalului Israelit strada Elena Doamna.

DE INCHIRIAT casele din str. Albineţ No. 14, cinci camere, bucătărie, magazii, apă canal, singur în curte. A se adresa: C. Iliescu Şef Contab. Administraţia Financiară.

DE INCHIRIAT salon mobilat la persoană singură în Iaşi str. Sf. Sava No. 15.

VÂNZĂRI

IMOBILUL Ionak din str. Vasile Conta 7, de vânzare parţial sau total, din cauza plecării.

MOBILĂ (dormitor şi sufragerie) de vânzare ocazional, din cauza plecării. A se adresa d-rei Ştefănescu str. Vasile Conta 7.

VÂND avantajos din cauza plecării 36⁵ ha. vie 3—4 ani livadă, pomi fructiferi, fâneaţă, pădure, inventar complect. A se adresa: Paula str. Lăpuşneanu 23

DIVERSE

VECHE PROFESOARĂ de pian no predă lecţiuni. Preţ convenabil. Doamna Maria Polinger, str. Săulescu 1.

ULTIMA ORĂ

REGELE A RESPINS DEMISIA GUVERNULUI

Totuşi criza politică rămâne deschisă

Roman 8 — D. prim-ministru Al. Vaida a sosit la Roman ieri dimineaţă la ora 7 şi jum. însoţit de şeful de cabinet. Vagonul primului-ministru a fost garat lângă trenul regal.

La ora 11,20 d. Vaida a fost primit în audienţă de Rege şi reţinut la dejun.

La ora 5 p. m. Suveranul şi primul-ministru s'au dus la sediul Marelui Stat Major unde au rămas până la ora 9 seara, asistând la critica manevrelor.

D. Vaida a fost reţinut şi la masa de seară. Astăzi va sta la defilarea trupelor, alături de Rege; iar diseară vor pleca spre Bucureşti.

S'a primit demisia d-lui Titulescu

Bucureşti 8. — In audienţa la Rege, d. Vaida a pus în curent pe Suveran cu situaţia politică şi financiară.

Se precizează în primul rând, că **Regele a autorizat guvernul să primească demisia d-lui Titulescu.** *Faptul va deveni public peste o zi sau două.*

D. Vaida a arătat stadiul tratativelor cu Rusia, care pot fi privite cu optimism.

In fine, în ce priveşte negocierile financiare cu Liga Naţiunilor, Suveranul s'a declarat de acord cu atitudinea guvernului.

Demisia d-lui Vaida
a fost respinsă

Cercurile guvernamentale precizează că d. Vaida a arătat Suveranului, că guvernul nu poate primi condiţiile de control cerute de Liga Naţiunilor. In consecinţă, d. Vaida a prezintat demisia.

Regele a respins demisia, *dar a rămas stabilit s'o ceară atunci când s'ar mai produce fapte noi.*

E posibil, între timp, să se producă şi o remaniere ministerială.

In discuţiunile cu Suveranul, d. Vaida a accentuat că înţelege să aibă iniţiativa acţiunii de guvernământ, fără amestec direct şi impuneri de atitudini din partea d-lor Maniu sau Mihalache.

Demisia protocolară a d-lui Mihalache

Ieri se răspândise zvonul că d. Mihalache a demisionat din guvern.

Adevărul este că, la plecarea d-sale în străinătate, ministrul de interne şi-a scris demisia şi a dat-o d-lui Vaida, pentru a face uz de dânsa, în cazul când s'ar produce fapte noui şi ar crede necesar, în timpul absenţei d-sale din ţară.

E vorba deci de o formalitate.

*

Ieri s'a primit o telegramă dela d. Mihalache, în chestia Titulescu. Ministrul de interne sugerează să se respingă demisia şi propune o formulă de aplanare a diferendului.

Dar d. Vaida nu admite sugestia d-lui Mihalache.

Stagnează tratativele dela Geneva

Delegaţii noştri au plecat la Paris

Din Geneva se anunţă că refuzul României de a admite condiţiile comisiei financiare, a provocat mare impresie în cercurile diplomatice. Faptul este considerat ca un eşec care diminuiază prestigiul Ligii Naţiunilor.

„Journal de Geneve" publică în manşetă fraza: *Bucureştiul contra Genevei.*

*

Tratativele româneşti cu comisia financiară vor mai urma până la 14 Octombre când se închide sesiunea consiliului Ligii.

Dar d-nii Madgearu şi Lugoşanu au depus o notă la Liga Naţiunilor, şi au plecat la Paris.

D. Madgearu se va duce la Londra.

*

La Paris, continuă tratativele cu creditorii statului român. Aceştia însă nu admit o reducere a cuponului, ci numai o suspendare în anumite condiţiuni. Se tratează şi chestia cursului rentei române.

Explicaţiile d-lui Madgearu
D-sa crede că se pot primi condiţiile dela Geneva

Inainte de a părăsi Geneva, d. Virgil Madgearu a acordat un interview ziariştilor. Intre altele, ministrul român a declarat:

— In tratativele cu comitetul financiar al Ligii Naţiunilor, am avut mandatul de a obţine o co-

D. MADGEARU

laborare tehnică pentru reorganizarea noastră financiară.

N'a fost vorba de un împrumut; ci am socotit că se pot obţine uşurări în ce priveşte plata datoriilor.

Dacă e vorba de un control al Ligii Naţiunilor, n'ar fi român care să-l primească. *E vorba însă numai de o conlucrare a unor experţi financiari,*—şi asta nu înseamnă control.

Dar vom ajunge şi la control dacă în ţară va continua propaganda pentru inflaţie, pentru neplata cuponului şi defetismul fiscal.

Toate acestea le voi lămuri la Bucureşti şi voi arăta guvernului că trebue să grăbească acordul cu Liga Naţiunilor.

Aceste declaraţiuni au fost făcute în prezenţa d-lui Lugoşanu, care se pare că le-a aprobat.

Atitudinea Băncii Naţionale

Comitetul de direcţie a Băncii Naţionale s'a întrunit aseară şi a examinat condiţiile de control propuse de Liga Naţiunilor.

Comitetul a decis în unanimitate că Banca Naţională nu poate primi controlul străin.

x **Un ten frumos** fără pete, fără sbârcituri, admirabil şi atrăgător se obţine repede cu „Crema Miraculoasă" specialitatea Farmaciei Dr. Rătianu Iaşi, Str. Cuza Vodă 48. Cereţi ambalajul original. Marca depusă.

Sinuciderea
unei tinere fete

Bucureşti 8.— O scenă impresionantă s'a oferit ieri trecătorilor, pe calea Griviţei colţ cu str. Sf. Apostoli.

Tânăra fată Elena Weingart, în etate de 20 ani, domiciliată în str. Puţul de Piatră, se primbla agitată în faţa bisericii Gh. Apostoli.

La un moment dat, fata şi-a descărcat două gloanţe de revolver în partea stângă a pieptului. In stare destul de gravă, a fost transportată la spitalul Filantropia.

E vorba de o dramă sentimentală.

EXCURSIA
„CERCULUI IEŞENILOR"

Bucureşti 8.— Comitetul „Cercului Ieşenilor" a ţinut ieri şedinţă în hollul hotelului „Continental".

D. Gr. Trancu-Iaşi a expus programul excursiei la Iaşi din zilele de 15—17 Octombre curent.

D-nii deputaţi C. Toma şi avocat C. N. Ifrim şi-au luat obligaţiunea a organiza recepţia oficială la Iaşi.

INFORMAŢIUNI

x Cu prilejul înaugurării stagiunii Teatrului Naţional de astă seară, se va pune în vânzare şi revista „Teatrul", buletin oficial redactat de colegul nostru d. Henry Burlieanu.

Semnează articole d-nii: Paul Zarifopol, Adrian Pascu, B. Causanschi, P. Grancea etc.

x Mâine dimineaţă la ora 11 se va deschide cantina studenţească din Păcurari, în prezenţa d-lui pro-rector P. Dragomirescu, decanul facultăţii de drept.

Precum se ştie, anul acesta cantina nu va primi niciun ajutor băneşc dela Stat.

x **Asociaţia proprietarilor Ipotecaţi Urbani**, convoacă pe toţi debitorii urbani la o mare întrunire publică ce va avea loc mâine Duminică 9 c. ora 10 dimineaţa, în localul propriu din strada Arcu (sala Bristol), unde o parte din delegaţi sosiţi din Bucureşti vor expune rezultatul intrevederilor avute cu Dl. Maniu Şeful Part. Naţ.-Ţărănesc, cu Dl. Dr. Al. Vaida-Voevod Prim Ministru şi cu Dl. N. Costăchescu Presedintele Senatului.

ORA 3

GUVERNUL A PRIMIT
DEMISIA D-LUI TITULESCU
Dar i se oferă mai departe legaţia din Londra

Bucureşti 8.— Guvernul a primit pe data de astăzi demisia d-lui Titulescu din toate posturile din străinătate, dar i s'a oferit mai departe conducerea legaţiei din Londra.

Cercurile bine informate spun însă că d. Titulescu va refuza oferta guvernului.

*

D. Vaida Voevod se înapoiază astăzi după amiază în Capitală cu depline puteri din partea regelui.

Imediat după întoarcerea primului ministru va avea loc un consiliu de miniştri în care d. Vaida va arăta cum a decurs discuţiile cu suveranul.

Cazul Pascu, din nou în discuţia Camerei

Bucureşti 8. — In şedinţa de astăzi dimineaţă a Camerei d. deputat I. Hudiţă a declarat că a rămas nemulţumit de răspunsul dat ieri de d. subsecretar de stat Andrei în cazul Pascu de a Universitatea din Iaşi.

Din această cauză d. Hudiţă a anunţat că-şi transformă comunicarea în interpelare şi a cerut ca ministerul instrucţiunii să-i pue la dispoziţie actele necesare.

D. Hudiţă acuză pe d. Andrei că a comis un fapt foarte grav, influenţând prin răspunsul său o anchetă care este în curs.

D. D. Gusti, ministrul instrucţiunii, declară că nu a fost în intenţia d-lui Andrei de a anticipa asupra hotărârei pe cale a se da şi care aparţine altor foruri decât celor universitare.

Se continuă apoi discuţia la legea concordatului preventiv.

Conversiunea la Senat

Astăzi dimineaţă comisiunea Senatului a continuat discuţia la legea conversiunii.

D. Mirto a dat cetire unei scrisori a d-lui ministru G. G. Mironescu, care se află bolnav şi nu poate părăsi casa.

Ministrul de finanţe declară că nepotrivirile din text vor fi elucidate ulterior pe cale de decizii ministeriale.

x Marţi 12 Octombrie, are loc la tribunalul Iaşi procesul intentat de d-nii prof. dr. Gr. T. Popa şi prof. dr. Bălteanu pentru reintegrarea în funcţia de epitropi la Aşezământul Sft. Spiridon.

Vor pleda d-nii avocaţi Lascar Rosetti şi prof. P. Sion.

Joi 14 crt. are loc procesul intentat de fostul efor d. Rudolf Suţu, pentru acelaş scop.

x **Tragerea premiilor oferite cetitorilor ziarului „Opinia" vor avea loc Duminică *16 Octombrie* în sala teatrului TRIANON.**

Bonurile se preschimbă în fiecare zi la administraţia ziarului „Opinia" str. Lăpuşneanu.

x *Dela Curtea cu Juri.* — Eri a venit în faţa Curţii cu Juri, procesul plutonierului de jandarmi C. Teodorescu, dela Poeni, care la o învălmăşeală a lovit cu patul armei pe un tânăr care a încetat din viaţă.

Dl. av. Alfons Herovanu, cu toate că lipsea parte din martori, o cerut, în puterea discreţionară a Presidentelui Curţei, — să se judece procesul, fiind vorba de un militar, asupra căruia nu trebue să planeze faptul de o crimă.

Curtea însă a amânat procesul.

x **Deschiderea stagiunei.** — Astă-seară Teatrul Naţional ridică cortina. Se reprezintă *„Schiţe"* de Ion Luca Caragiale într'o originală punere în scenă de d-l *Aurel on Maican.* Interpretarea numără aproape întregul personal al teatrului. Scriitorul *Al. O. Teodoreanu* va spune un cuvânt introductiv.

Mâine în matineu se reia *„Cercul de cretă"* de Kabund cu d-na *Lilica Bârbulescu* în rolul prim feminin, iar seara se joacă *„Schiţe"*, pentru a 2-a oară.

România
Corpul Portărelor Tribunalului Iaşi
Publicaţiune No. 498
Anul 1932 luna Oct. 7

Se publică spre cunoştinţa generală că conform adresei judec. ocol 2 Urb. Iaşi No. 43478 | 1932 se va vinde prin licitaţie publică în ziua de 14 Oct. 1932 ora 10 a. m. averea mobilă sequiestrată cu Pr. Verbal No. 3186 | 1932 dela Th. Apostoi la pretenţia soc. „Leonida" din Iaşi averea compusă din: 1) una oglindă de cristal format veneţian, 2) una pianină în lemn negru marca Büthner cu placă de metal în stare bună.

Vânzarea se va face în Isşi sos. Arcu 26 domiciliul debitorilor pe bani gata şi în asistenţa comisarului respectiv.

Secretar, D. Stancov
Şef Portărel, Gazali

INFORMAŢIUNI

x **Biscuiţii „MOCA" pentru copii se vând în pachete originale, perfect higienice cu preţ foarte eftin.**

x Zilnic sosesc noutăţi din cele mai fine pudre, ape de colognie şi articole de cadouri. La mag. **„Elefant"** str. Cuza-Vodă 54.

x Fraţii Pogor vând foarte eftin. De exemplu: vinul vechi superior numai 18 lei ltr.

x Cele mai eftine preţuri la toate articolele de parfumerie, le obţineţi numai la magazinul **„VENUS" str.** Cuza-Vodă No. 52. Asortiment bogat în vopsele pentru duşamele. Ulei **Assan** în bidoane originale.

x Doctorul **Sebastian Pineles** specializat la Paris şi Viena în boli de copii şi sugaci consultă zilnic 8—10 dim. şi 2—5 d. a. în str. Şcoalei de Arte 9 etaj (lângă soc. Sport şi Muzică).

DOCTOR
Solo Schreifel
Boli interne, Boli de piele venerice-sytilis
Raze Ultra-Violete, Diathermie, Microscopie, Analize de singe
Consultaţii toată ziua
Dumineca, numai dimineaţa
str. Anastasie Panu No. 7
(vis-a-vis de Palatul Ad-tivl)

Jean Grünberg
oferă pentru înmormântări evreieşti
trăsuri lux pe cauciuc
Un cal lei 60
Doi cai „ 100
de la 10 trăsuri în sus numai 50 lei (cu un cal)

Dr. Leon Baliil
Boli nervoase
Consult. 5—7
Str. Cuza Vodă 23.
(colţ cu str. Armeană)

x *Frumuseţea* e una din cele mai puternice arme ale femeei. Crema de zi *Khasya* vă face şi vă menţine frumoase. Depozit: Farmacia Polak, str. Ştefan cel Mare.

EXAMENILE
la Facultatea de Drept

La Facultatea de Drept din Iaşi s'a fixat următoarea ordine a examenelor:

Anul I

Drept civil şi enciclopedia dreptului cu d. prof. Traian Ionaşcu, în zilele de 20—27 Octombrie; *Drept penal* şi procedura penală cu d. profesor V. V. Pella, în zilele de 31 Oct.—2 Noembre; *Drept roman* cu d. prof. Ilie Popescu-Spineni în zilele de 28, 29 şi 30 Octombrie; *Drept Constituţional* cu d. prof. N. Daşcovici, în zilele de 3, 4 şi 5 Noembre.

Anul II

Drept Roman cu d. prof. I. Coroi, în zilele de 24 şi 25 Oct. *Procedura Civilă* cu d. prof. P. Vasilescu, în zilele de 21, 22 şi 23 Oct. ora 10 dim.; *Drept Constituţional* cu d. prof. N. Daşcovici în zilele de 28, 29 şi 30 Oct.; *Drept Internaţional Privat* cu d. prof. Alfred Juvara la 4 şi 5 Noembre.

Data examenelor de Drept Civil şi Economie politică încă n'au fost fixate, deoarece d-nii profesori Florin Sion şi Gh. Zane nu sunt în localitate.

Anul III

Drept Comercial cu d. prof. P. Dragomirescu, în zilele de 20, 21 şi 22 Oct., *Drept Internaţional Public* cu d. prof. N. Daşcovici, în zilele de 31 Oct. şi 1 şi 2 Noembrie, *Drept Civil* cu d-nul profesor Gh. Tabacovici în zilele de 23, 24 şi 25 Octombrie, *Legislaţia Agrară* cu d. prof. Val. Bulgaru, în zilele de 28 şi 29 Oct; *Istoria Vechiului Drept Românesc*, cu d. prof. Şt. Berechet în zilele de 4, 5, 6 şi 7 Noembrie.

Doctorat

Pentru doctorat se vor da examene, teze şi echivalări: în zilele de 7, 8 şi 9 Noembrie crt.

A fost identificat
asasinul din str. Carol?
Se va produce astăzi o arestare interesantă

Crima din str. Carol continuă să pasioneze pe ieşeni.

Cercetările de astăzi dimineaţă par că au ajuns pe calea care va duce la descoperirea criminalilor.

Azi dimineaţă, d. Gasparovici, şeful poliţiei judiciare, însoţit de d. Em. C. Vasiliu, au făcut mai multe descinderi la diferite persoane din intimitatea d-nei Amalia Lascar.

Cu acest prilej s'a stabilit că un personaj despre care se afirma că în ziua crimei n'a ieşit din casă, a fost văzut pe rând de diferite persoane, în tramvaiul de Copou, în curtea d-nei Lascar şi pe str. Carol.

Faptul părând suspect, — fiindcă această persoană din intimitatea d-nei Lascar şi-a putut procura alibiu fals, — s'a dispus urmărirea sa.

Deasemenea în interesul cercetărilor, dat fiindcă sânt unele situaţii delicate, a fost invitat la biroul judiciar fiul d-nei Lascar care se află internat la spitalul Sccola, fiind bolnav de paralizie uşoară.

Pe cât ni se spune la poliţie, criminalul a putut fi identificat. S'au strâns numeroase dovezi împotriva lui; ar arestarea este iminentă.

M. Sv.

Se discută iarăşi problema Strâmtorilor
Sovietele şi interesul Romîniei

Presa sovietică publică articole despre chestiunea Mării Negre. Ea spune că dorinţa de stăpânire a strâmtorilor este urmărită de o putere care se ascunde în spatele României şi care se serveşte de ea pentru a-şi putea ajunge scopul.

„Krasnaia Izvestia", ziarul armatei roşii, după ce a subliniat faptul că în ciuda tuturor dificultăţilor financiare cu cari luptă România, consimte la sacrificii pentru a face o puternică bază navală din Constanţa, adaugă că această bază navală nu este destinată nevoilor flotei româneşti, ci mai curând unor puteri străine care speră că se vor servi de ea atunci când vor începe ostilităţile în Marea Neagră.

O reclamaţie curioasă
însă nedovedită

Parchetul local a primit un denunţ foarte ciudat, semnat de d-na Sultana Gherasim din str. Tăcuta.

Reclamanta afirmă că la administraţia financiară i se refuză plata pensiei pentrucă nu vrea să dea 10 la sută unor samsari.

Pensionara d-na Sultana Gherasim mai acuză pe unii funcţionari că s'ar deda la acte imorale cu solicitante tinere, chiar în localul instituţiei.

Chestiunea a fost deferită poliţiei pentru facerea cercetărilor.

A fost interogat d. administrator financiar Ilie Florescu în calitate de şef al acestei instituţiuni.

D-sa a declarat că denunţul este calomnios şi că birourile sânt în aşa fel organizate, încât mita şi influenţe de orice natură, sânt excluse.

Funcţionarii contra cărora a reclamat d-na Gherasim, au făcut declaraţii în acelaş senz.

D-na Sultana Gherasim n'a putut face dovada celor afirmate. In consecinţă actele au fost înaintate parchetului, care probabil va clasa afacerea.

Sorin

TEATRUL NAŢIONAL
Astă-seară
Deschiderea stagiunii
SCHIŢE
de ION LUCA CARAGIALE
Mâine în matineu, se reia
CERCUL de CRETA
Mâine seara pentru a 2 a oară
SCHIŢE
Preţurile sunt reduse.

ANUL XXVIII No. 7637

3 LEI EXEMPLARUL

MARȚI 11 OCTOMBRIE 1932

ABONAMENTE

Lei 1000 . . . . pe un
„ 500 . . . .
„ 300 . . . .

ATELIERELE TIPOGRAFICE
IAȘI.—STR. LĂPUȘNEANU

LINIA

ZIAR POLITIC COTIDIAN

ANUNCIURI
se primesc la toate
AGENȚIILE DE PUBLICITATE
și la
ADMINISTRAȚIA ZIARULUI
Iași. — Strada Lăpușneanu 37

Telefoane: Redacția 391, Administrația 394, Serviciul de noapte 367

Fundațiunea „Rege... Bu... Str. Știrbe... (Adm. Dom. C...

ACTUALITĂȚI POLITICE

Diplomați români

și îngâmfare personală

Gafa d-lui Virgil Madgearu

Nici nu s'a vidat cazul Titulescu și iată că d. Virgil Madgearu vrea să aibă și dumnealui un caz personal. Ministrul nostru de comerț a descoperit, de câtva timp, că are slofă de diplomat; și dacă diplomatul Titulescu face declarațiuni publice punându-se în conflict cu guvernul, adica de ce n'ar face la fel și d. Madgearu?

Și a făcut la fel, — uitând zică oarea: Quod licet Jovi...

*

D. Titulescu, reprezintant diplomatic al țării, a făcut surprinzătoarea, grava greșală de a acorda un interview în care combate tratativele dela Evian, adica o acțiune în curs a guvernului țării.

Și totuși, d. Titulescu avea oare care scuză: era un reprezintant demisionar, care deci nu mai angaja țara prin cuvântul său.

D. Madgearu a vrut să imite pe diplomatul dela Londra. Insă a făcut-o mult mai boacănă!

*

Guvernul a declarat că nu primește condițiile umilitoare, de control, pretinse de Liga Națiunilor. Insă tratativele n'au fost rupte; și se putea spera într'o ameliorare a protocolului dela Geneva. Până una-alta însă (și probabil, ca un ușor mijloc de impresionare), Bucureștiul a dispus ca delegații noștri d nii Madgearu și Lugoșanu, să părăsească orașul elvețian.

Și iată-l pe d. Madgearu dând un interview presei străine, în care pretinde—dumnealui — că guvernul din București nu vede bine; că Liga Națiunilor nu ne impune un control propriu-zis; și că condițiunile Ligii trebuesc primite. Punct!

Adica, o primă de încurajare pentru comitetul financiar de a Geneva, să nu cedeze la stăruința României.

Și acest lucru îl face d. Madgearu, fără macar să demisioneze; ci păstrându-și portofoliul ministerial.

*

Cum se explică asemenea greșeli la politicianii și diplomații noștri?

Sânt prea umflați de personalitatea lor; și merg cu îngâmfarea personală peste interesele țării. O meteahnă gravă, de care trebuesc lecuiți.

In necunoscut

După neprimirea (dealtfel justă și explicabilă) a condițiilor Ligii Națiunilor, se pune întrebarea firească: ce politică va face guvernul?

D. Maniu a declarat recent că, dacă nu va reuși calea „colaborării tehnice" cu străinătatea, va fi timpul să se apuce drumul celalalt, indicat de d. Iunian,

S'ar părea că a venit acest timp, mai repede decât era de așteptat.

Și totuși rămâne d. Vaida cu programul Mironescu; dar nici acordul cu Liga Națiunilor nu l închee.

Ne aflăm deci în politica de haos și necunoscut. X.

Discuții și păreri

O NOUĂ SURSĂ...

LEGEA CONTROLULUI AVERILOR

Guvernul pare a căuta o nouă sursă de creștere a veniturilor statului, dându-i zor cu legea controlului averilor. In realitate se caută o teribilă armă de terorizare, pentrucă nu se prevede ce condițiuni trebue să întocmească *delatorul*, pentruca cel pârât să aibă o garanție reală de despăgubire, în cazul când se constată netemeinicia denunțului.

Pentru a răspunde la un denunț, trebue să facă cineva cheltuieli cu acte, cu apărători osebit de discreditul ce se aruncă asupra averei sale, care, de fapt, este scoasă din comerț și pentru multă vreme devalorizată. Cum se va revanșa cel amenințat, dacă nu are a face cu un fel de *spadasin* de profesie, fără nici o avere și de o moralitate dubioasă. Condemnările penale sânt o iluzie căci totdeauna se vor găsi motive de scuză.

Având în vedere scopul legei, însuși statul va încuraja delațiunile prin funcționari anume.

Așa că, în definitiv, statul te părăsește, statul te judecă, statul te execută, cum era înnainte de marea revoluție franceză, în timpul ororilor medievele.

Legea aceasta va fi un terorism legal. Dar trebue garanție, pentru a se înlătura abuzurile: trebue a admite pârâtului dreptul de recuzare fără arătare de motive și încă mai mult: dreptul de a-și alege un judecător între ceilalți prevăzuți de lege, dintr'un tablou de cetățeni de o integritate notorie, ceia ce nu este o inovație, căci s'a mai practicat, nu demult, într'o formă analoagă.

Indată ce legea se va pune în aplicare, se va vede că primele victime vor fi *nu acei indicați de opinia publică, ci acei cu care se dorește o răfuială de către unul sau mai mulți din puternicii zilei.* Aceia vor trebui să-și ia de pe acum rămas bun de la avutul lor, în aplauzele și râsul ironic al îmbogățiților fraudulosi.

Ei vor trebui să rabde cu stoicism acest supliciu, dacă demnitatea lor nu-i lasă să se ingenuncheze. Va fi spectacolul ce se dă de către hoherii, care prind un câne, ce n'a făcut nici un rău, fără să nimerească pe acei care ar trebui prinși, iar lumea se uită și face haz.

Aceasta este psihologia mulțimii, iar legea, de care vorbim, are la bază un studiu aprofundat asupra acestei psihologii.

Acesta este un pas spre pedeapsa cu moarte, care nu va întârzia a se introduce, fiind mai eficace, iar motivul va fi că toate țările civilizate au pedeapsa cu moarte; cum se poate ca numai noi să n'o avem?

Aceste reforme vor fi gloria timpului în care trăim și vor lăsa cu totul în umbră toate celelalte reforme, a căror eficacitate este atât de îndoelnică. Ne putem, cu drept cuvânt, mândri...!

V. CIREȘ

Natura răzvrătită

Pământul încă nu s'a liniștit în Grecia. Cutremurele se succed, sporind dezastrele și întreținând spaima populației.

Oamenii, temători de a nu se prăbuși zidurile peste dânșii, își părăsesc locuințele și stau în corturi improvizate. In clișeu, pe o stradă din Salonic, publicul adăpostit în corturi.

Documente omenești

CURTEA CU JURI

PROCESUL PILPEL

Interogatorul acuzatului — Inc dente — Dezbateri impresionante

In sală, afluență de lume. Obișnuiții curților cu juriați—cucoane și...șomeuri, care au astfel, de lucru.

Curtea cu juriați e prezidată de d. Winckler asistat de d-nii Iorga și Triandaf.

Ministerul public e reprezentat de energicul procuror d. Costinescu. Grefier d. Luchian.

Ioil Picovski victima—e asistat de d-nii Av. Rang și Dimitriu.

Pe banca apărării doi poeți: d-nii Ionel Teodoreanu și Demostene Botez.

Ceace face pe d. avocat Gavrilescu să exclame: doi poeți în apărare; bine ar fi ca rezultatul să nu fie.. proză.

Juratl

au ca prim jurat pe d. Cavaler Sever Zotta.

Urmează d-nii Gh. Scobai, Tendinof, Gh. Barbu, C. Luca, Dârțu, av. A. Grünspan, Leibovici, Gh. Petrescu, Sol. Casvan, Mansof, Roabă.

Acuzatul

George Pilpel: 27 ani — bine îmbrăcat—chiar cu îngrijire. Figura energică și serioasă. Vorbește degajat, chiar și răspunde prompt și chiar ironic. Uneori îl șarjează și pe Picovski.

După ce d-nii juriați depun obișnuitul jurământ, se citește numele martorilor.

Un moment de emoție

Printre martori un nume cunoscut: Gh. Crivoiu. Publicul tresare.

Crivoiu încă n'a fost uitat. Dar era o eroare: e Gh. Coroiu. Decepția e mare.

Acuzatul vorbește...

D. Winckler îl invită pe acuzat să povestească peripețiile legăturilor sale cu Picowsky.

Picowsky—spune acuzatul — avea o creanță de 30 la sută asupra pădurei Voinești—proprietatea soților Lupu. Cum lui Picowsky i se contesta cetățenia română,— mi-a propus să-mi cedeze 15 la sută din creanțe pentru 310.000 lei. Am început să ne judecăm. Avocații și timbrele costau mult. M'am gândit să ne împăcăm cu soții Lupu. Dar Picowscky refuză. Eu ura pe soții Lupu. Am ales chiar arbitrii — dar Picowcky era încăpăținat. Atunci m'am gândit să cesionez partea mea soților Lupu—ca ei să rămâe fără mine în procesul Picovscky. Deaceia m'am întâlnit cu Picowsky la o cârciumă și i-am cerut să-mi semneze actul de cesiune. I-am dat 50.000 lei restul de bani. Picovscky i-a pus în buzunar și când trebuia să semneze, a plecat afară, scuzându-se că vine imediat. L-am așteptat. N'a venit. Am fugit la el acasă. L-am întâlnit și mi-a spus că are să-mi dea banii, căci el vrea să cedez partea mea lui Lupu. Dar lucrurile s'au tărăgănat. Am depus reclamație la parchet. Picovscky a vrut să se împace cu mine, căci se făcuse o

(Continuarea în pagina II-a)

DIN TOATA LUMEA

Precocitate uimitoare. — La președintele Hoower s'a prezintat zilele acestea în audiență, fetița Ioana Kasonos împreună cu tatăl ei.

Fetița a declarat conducătorului Statelor-Unite că, deși are numai 9 ani, cunoaște tot ce se învață în școala primară și în primele două clase secundare. Deaceia, ea cere să-i se admită o dispensă de vrâstă, pentruca în anul acesta să deie examenul de școala primară, iar în vara viitoare să absolve cursul inferior al liceului (care acolo are trei clase).

Fetița a povestit președintelui Hoower că în Chicago unde locuesc părinții ei, a fost angajată ca profesoară la o grădină de copii.

Și deși e numai în vrâstă de 9 ani, direcția i-a mărit salariul la zece dolari pe săptămână (adecă 1650 lei).

Președintele Hoower i-a acordat dispensa cerută, și astfel Ioana Kasanos va fi, nu numai cea mai tânără profesoară, ci și cea mai tânără absolventă a liceului inferior.

Cazul acestei precocități nemaipomenite a provocat mare senzație în St.Unite. Zeci de profesori au venit să stee de vorbă cu acest fetiță ciudată. Ei au declarat că încă nu s'a înregistrat la un copil de 9 ani, o inteligență și capacitate atât de desvoltată.

*

Buclucurile dragostei.—Justiția din Oslo (Norvegia) a fost învitată să descurce zilele acestea un amor nefericit.

După doi ani de dragoste, d-ra Berta Komin și-a dat seama că nu-l mai iubește pe tânărul Alex. Virak. Acesta însă continua s'o iubească, și n'o slăbea cu declarațiile și rugămințile lui. Nu putea face fata un pas în stradă fără ca tânărul că n'o acosteze și să nu-i repete tot ce i-a spus doi ani.

Disperată, d-ra Berta s'a adresat Justiției. Amorezatul Virak a fost chemat la parchet să se explice.

Aflând acolo despre reclamația iubitei sale, el a declarat că din clipa aceia toate sentimentele frumoase ce nutrea pentru fată, au dispărut brusc și că o va evita de câte ori o va întâlni.

Iată dar o rețetă pentru lecuirea de frigurile sentimentale..

*

Din curiozitățile naturii — La Abatorul din Pola k (Virginia), s'a adus zilele acestea spre tăere, o vacă.

Cu acest prilej s'a constatat că animalul avea o constituție foarte ciudată.

Deși după aspect era normală, s'au găsit în trupul vacei două inimi, două stomacuri, două rânduri de intestine și două rânduri de vine.

Doctorul veterinar a dispus îmbălsămarea vitei, și transportarea ei la un laborator spre a fi studiată de zeologi.

Proprietarul vitei a declarat că ea s'a născut în grajdul său și a trăit zece ani. Singura anomalie pe care o prezinta, era că mânca zi și noapte.

*

O sinucidere stupidă s'a întâmplat la Dalas în Texas (Statele Unite).

D-na S. din acel oraș năștea în fiecare an câte doi gemeni.

Șase ani dearândul a păstrat tradiția.

Dar al șaptelea an a născut numai o fetiță pe care a botezat-o Azi'a.

Au trecut de atunci unsprezece ani. Pe măsură însă ce copila creștea, ea se întrista de faptul că toți frații și surorile ei sânt perechi și numai ea este singură.

Zilele acestea copila a fost găsită spânzurată. Sinucigașa a lăsat un bilet prin care spune că s'a omorât pentrucă mama ei n'a născut-o împreună cu încă un copil.

Se schimbă configurația suprafeței pământești?

Spre dispărțirea Mării Nordului

Geograful englez B. Forres din Londra, a publicat zilele acestea un studiu interesant într'o revistă de specialitate.

El arată că în urma unor studii amănunțit făcute în Marea Nordului și în canalul Mânecii, a constatat că apele scad treptat.

Savantul geograf afirmă că, în ultima sută de ani, Anglia a câștigat în Marea Nordului o limbă de pământ lată de circa un Kilometru.

Din calculele pe care le-a făcut, el a stabilit că în anul 3000 Marea Nordului va fi un fluviu simplu, lat cel mult de un Kilometru, iar canalul Mânecii va fi dispărut de mult.

Anglia va fi astfel lipită de Europa.

Așa dar,... să așteptăm anul 3000!

Se normalizează situația industrială?

Constatările Ligii Națiunilor

Biroul economic al Ligii Națiunilor a făcut o anchetă interesantă asupra mișcării mărfurilor în lunile August și Septembrie, în Europa și America.

In comunicatul publicat asupra acestei chestiuni, se arată că în toate industriile lucrul a fost în așa fel normalizat, încât nu mai există supraproducție.

Ba mai mult; cererile de mărfuri în toate piețile s'au înmulțit în așa fel încât prețurile au crecut între 5 și 10 la sută.

Să fie aceasta un semn că se apropoie sfârșitul crizei?

In pag. 4-a:

ULTIMA ORA

telegrafică și telefonică

RECENZII

„In preajma revoluției"

roman de C. STERE

2 vol.: 1). **Smaragda Theodorovna**, 2). **Vania Răutu**

de Scarlat Callimachi

Nu-l cunosc pe d. Const. Stere decât din vedere. L-am atacat, chiar o dată într'un chip foarte violent în „Cronica politică și parlamentară", învinuindu-l că întreține legături de prietenie cu camarila, care roia în jurul unui rege iubit, dar copil încă. Ceace nu m'a împiedicat, însă, să urmăresc toate paginile scrise de D-sa. Și să spun drept am așteptat cu mare nerăbdare apariția romanului „In preajma revoluției".

Citind primele două volume ale romanului d-lui Stere, îți dai ușor seama, că, prin apariția lor, păsim în literatura internațională, cu genul „roman". E, fără îndoială, cel mai bun roman scris în limba românească. Nu vreau să spun, prin aceasta, că n'au fost date la iveală, până acum, și alte romane frumoase ca limbă, atrăgătoare ca subiect, ci vreau să spun că romanul scris de d. Stere e cu mult superiorele'alte opere autohtone de acest gen.

Romanul d-lui C. Stere are pagini admirabile de descriere a vieții îmbelșugate a boierilor stabiliți la țară; are minunate tablouri cari fac să reînvie, în fața ochilor noștri, clasele sociale, așa cum erau ele, pe la mijlocul și sfârșitul veacului trecut; ne face să se perinde, pe lângă noi, un șir întreg de „tipuri", cari grație minunatului talent al d-lui Stere sunt așa de bine zugrăvite, încât mai trăiesc, alături de noi, chiar după ce-am închis volumele: „Smaragda Theorovna" și „Vania Răutu". Romanul d-lui Stere e icoana unei medii, care s'a stins și a unei vieți tumultuoase, robite unui ideal intangibil.

Cu toate că un studiu mai adâncit al romanului „In preajma revoluției" e prematur, căci n'au apărut, până acum, decât două volume, totuși, voiu vorbi, în rândurile de față, despre câțiva din eroii d-lui Stere.

*

„Boerul Iorgu Răutu din Năpădeni" e unul din nenumărații autocrați stabiliți pe moșiile lor: „Foarte înalt, puțin încovoiat ca toți uriașii, viguros încă la vârsta de cincizeci de ani, blond, abia ofilit de primii peri albi cu ochi albaștri senini, care, — luminând o față largă, încadrată de favoriți agresivi și dominată de un nas monumental,—făceau o impresie străinie de copil blajin și nedumerit". Intr'un conac vechiu, cam părăginit, înconjurat de o droaie de slugi și țărani, „conul Iorgu Răutu" și petrecea zilele ocupându-se cu agricultura, iar în orele lui libere mergea la vânătoare. Acestui burlac ursuz și mânios i-a fost scris să-și ea de soție o fetișcană de cinsprezece ani, pe Smaragda Teodorovna Cacioni din Sănătoasa, fiica boerului scăpătat Cacioni Toader.

„Și prin ușa din *salonul* părăduit, dată cu violență de părete, țâșni în odaie, ca un uragan o fetiță de statură minusculă, slăbuță, brună cu un păr negru ondulat, cu luciri roșietice-aurii, despletit, care o învăluia ca într'un nor de scântei".

Această debilă domnișoară „...pe care am dat-o, păcatele mele, la școală la madame Carotte, pensionul cel mai vestit din Chișinău: Toate fetele de boieri mari, nu numai din Basarabia, dar și din Podolia și din Odessa chiar învață acolo..."

Această tânără fetiță, cu gusturi mai rafinate de cât conu Iorgu", puțin romantică, căsătorindu-se cu bogatul Răutu, se sacrifică pentru a scăpa ea și tatăl ei de mizerie. Traiul îi venea foarte greu cu „boerul *Iorgu Răutu*" om bun, dar brutal și foarte primitiv. Ea ducea o viață chinuită: căci sufletește ea n'avea nici o mulțumire. Căsătoria era lipsită de dragoste adevărată, era lipsită, chiar, de cele mai simple elemente necesare pentru quasi armonizare a vieții sufletești. Și, astfel, asistăm la un șir nesfârșit de conflicte, mai mult sau mai puțin tragice. S'au născut doi copii: o fetiță *Sonia* și un băiat *Tosia*. In paginile minunate se oglindește toată poftă de viață să-

(Continuarea în pagina II-a)

Circ plutitor

în porturile americane

„Compania de navigație" din New-York trece printr'o criză grea. Multe vapoare îi rămân neutilizate luni de zile.

Letăturile comerciale cu Europa, Africa și Australia au scăzut atât de mult, încât vapoarele șomează.

Spre a curma această stare de lucruri, s'au închiriat vapoare pentru prăvălii plutitoare, excursioniști, și chiar spectacole.

Zilele trecute un circ a închiriat un vapor și l-a transformat în sală de spectacole, cu arenă, și expoziție de animale.

Circul plutitor se oprește în porturile de pe coasta estică americană, iar publicul vine să vadă acest spectacol original.

TEATRUL PHOENIX — Mare eveniment teatral — Numai 2 reprezentaţii 2
In seara zilelor de Marţi 11 Octombrie şi Miercuri 12 Octombrie
CELEBRUL BALET IMPERIAL DIN VARŞOVIA
In frunte cu prima balerină a celor mai renumite teatre din Petrograd, Moscova şi Varşovia
Anna Zaboikina
Incadrată de renumitele soliste
Galina Gorghieva şi Vara Surina
Se vor produce în dansuri clasice, exotice, moderne şi acrobatice cu tablouri vivante. Fast şi lux formidabil. Orchestră specială. Direcţiunea dorind a da posibilitate ca acest formidabil balet să poată fi văzut de toate păturile sociale a fixat preţuri excepţionale.
Biletele se vând zilnic la Cassa Teatrului Phoenix

S'a deschis noua librărie şi papetărie
Hârtia Noastră
str. Lăpuşneanu 28
Jurnale de modă şi cărţi literare în toate limbele.
Preţurile cele mai eftine. Vizitaţi spre convingere.

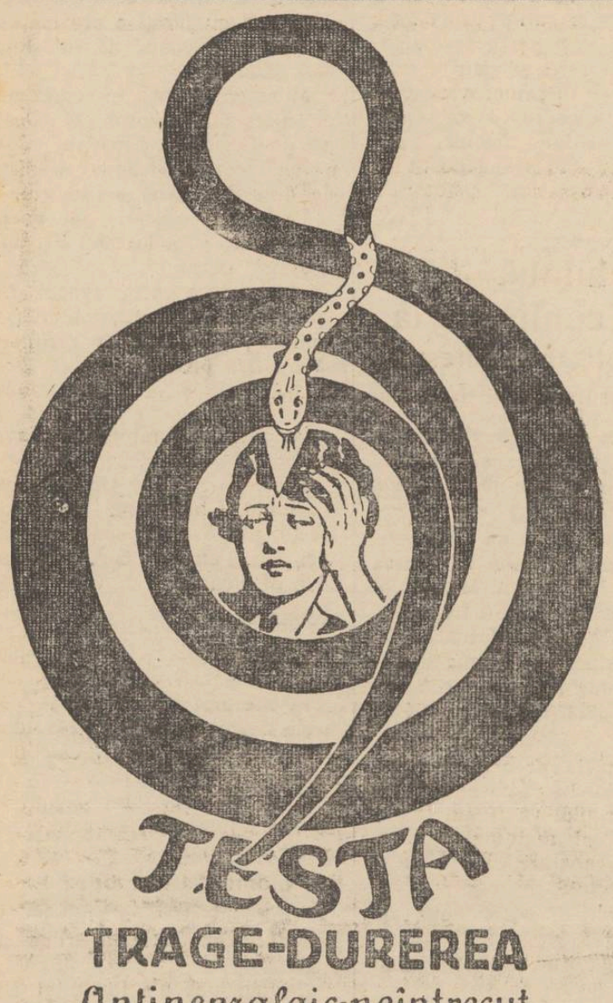

TRAGE-DUREREA
Antinevralgic-neîntrecut
MIGRENE-RĂCELI-GRIPĂ

Căminul de studente
al Societăţii Ortodoxe Naţionale
Iaşi.—str. Lascar Catargi 20
Taxa pentru pensiune completă 15.000 lei
Plata în RATE LUNARE
Inscrieri zilnice. Direcţiunea

Becuri ELECTRICE garantate, Toate voltagele
mărcile TUNGSRAM, PHILIPS, WOLFRAM, OSRAM etc.
Cumpăraţi cu preţurile fabricei la Depozitul General
Zaharia Weiss, Piaţa Unirei

Parchete de stejar
neîntrecute în execuţie şi frumuseţe cu preţuri foarte eftine
garantat uscate
s'au pus în vânzare la
Fabrica de cherestea S. Weissmann
Şos. Moara de foc 22—26. Tel. 229 şi 272
Comenzile se pot face şi în Str. Căpitan Păun No. 16 unde se pot vedea şi modele diferite.

A apărut volumul
LUTUL.....
„In preajma revoluţiei". Roman de C. STERE
340 pagini 80 Lei
De vânzare la toate chioşcurile de ziare şi la depozitul general S. Peretz, Piaţa Unirei.

Ultima şi cea mai interesanta excursie din anul acesta spre
„ISTAMBUL"
organizată de Biroul de Voiaj Hamburg-Amerika Linie S. A. R. va avea loc dela 16—21 Octombrie 1932, vagon special cu locuri rezervate, hoteluri alese, vizitări foarte interesante
Preţul de participare Lei 5250, în care sunt cuprinse toate vizitările hotel, pensiune şi cheltuelile paşaportului colectiv.
Inscrierile se primesc începând de astăzi, la Biroul de Voiaj Hamburg-Amerika Linie Iaşi, str. Lăpuşneanu 40.

Spectacolele zilei

Unde mergem astăzi?..

10 Octombrie

Teatrul Naţional. — *„Extemporalul"*, cu d-nii Morţun şi Brezeanu.

Teatrul Cinema Trianon. — *„Lewy & Comp."* cu Mary Glory şi Mihalescu; *Domnul şef de birou* cu Felix Bressart şi Herman Thimig; Jurnal sonor *Paramount*.

Cinema Sidoli. — *„Malec, filantrop din dragoste"* cu Buster Keaton şi Anita Page; *„Nu-ţi întinde la nevasta"* cu Lily Damita Adolphe Menjou; Intrepauze: *„Trio acrobatic* (program schimbat); Jurnal sonor *Fox*.

Cinema Gheliţer. — *„Împăratul săracilor"* cu Leon Mathot şi Henry Kraus.

Teatrul Phönix. — Spectacol cu Dina König şi Iosef Kamen.

Circul Kludsky — (str. Uzinei colţ cu Săuescu).—Ultimele spectacole de gală, cu menajerie extraordinară.

Tribunalul jud. Iaşi secţ. 3-a
Publicaţie de Vânzare No. 6418
din 7 Octomb. 1932

Tribunalul Iaşi secţ. 3 prin jurnalul din 6 Octombrie 1932, a autorizat corpul portăreilor trib. Iaşi să efectueze din nou formele de vânzare prin licitaţie publică a imobilului situat în Iaşi str. Bucşinescu No. 18 şi fundacul Lipitoarei No. 1, 2 şi 3 împreună cu toate maşinile aflate în ei, declarate imobile prin destinaţie, proprietatea falitei soţi în comandită simplă „Impl titura", fabrică de ciorapi şi tricotage, reprezentată prin componenţii ei: Moritz şi Gustav Richler, fostă cu sediul în imobilul sus menţionat, care conform raportului de expertiză de la dosar, se constată că se compune dintr'un teren de aproximativ 8.200 m. p. având pe el următoarele clădiri: spre str. Bucşinescu clădirea propriu zisă a fabricei din zidărie, o magazie de lemn învelită cu tablă, spre fundacul Lipitoarei sunt: magazii, ateliere şi anexe, din zidărie, în paianţă şi lemn, învelite cu tablă, apoi biurourile şi locuinţa fabricei care formează o clădire cu parter şi etaj de zidărie. Acest imobil împreună cu toate maşinile instalate în ei descrise în mod amănunţit în inventarul dela dosar, sunt evaluate de expert la suma de 4.735.100 lei.

Se înştiinţează că vânzarea şi adjudecarea acestui imobil vor avea loc în pretoriul trib. Iaşi secţ. 3, în ziua de 7 Noembrie 1932, ora 13 începându-se licitaţia publică dela suma de 100,000 lei, fixată de tribunal prin jurn. din 6 Octomb. 1932
Dosar No. 45 | 1931
Preşedinte, M. Eşianu
Portărel, Gh. Sava

Tribunalul Judeţului Iaşi secţia 3-a
Publicaţie de Vânzare No. 6489
din 7 Octomb. 1932

Tribunalul Iaşi secţia 3-a, prin jurnalul din 6 Octomb. 1932, a autorizat corpul portăreilor tribunalului Iaşi, să efectueze din nou formele de vânzare prin licitaţie publică a imobilului situat în Iaşi str. Costache Negri Nr. 69 formele de vânzare prin licitaţie publică a porţiunei indivize de o treime din imobilele situate în Iaşi str. Crucei No. 8, 10, 12 şi 12 bis, proprietatea falitului Şloim Fainsilber, domiciliat în imobilele sus menţionate, a căror situaţie conform raportului de expertiză de la dosar, se constată că se compune dintr'un teren de aproximativ 2000 m. p. şi anume: primul de la Nr. 8 este nou, din cărămidă pe temelie de piatră, acoperit cu tablă, cu 2 odăi, bucătărie, antret de scânduri, o şură de bârne şi o fântână cu cofac Alipit de acesta. imobilul Nr. 10, aceiaş construcţie, are 2 apartamente de câte o cameră şi o bucătărie şi lipit de el, o şură veche de scânduri acoperită cu draniţă şi o pivniţă din piatră şi cărămidă. Imobilul No. 2, aceiaş construcţie, are 3 camere, bucătărie, coridor şi şură din scânduri. Imobilul Nr. 12 bis, construcţie nouă, are 2 camere în care e instalat atelierul de tipografie. Rorţiunea indiviză de o treime din aceste imobile, proprietatea falitului, expertul o evaluează la suma de 216.666 lei.

Se înştiinţează că vânzarea şi adjudecarea acestei porţiuni indivize de o treime din imobilele sus menţionate vor avea loc în pretoriul trib. Iaşi s. 3 în ziua de 7 Noembrie 1932 ora 13, începându-se licitaţia publică de la suma de 222,000 lei, cu care fusese adjudecată asupra lui I. Horn.
Dosar No. 13/1925
Preşedinte, M. Eşianu
Portărel, Gh. Sava

DOCTOR
M. MATASARU
Specializat la Paris—fost asistent de spital la Paris
Boli Interne:
INIMA, PLĂMÂNI
şi tratamentul tuberculozei pulmonare cu Pneumatorax artificial
Str. Mărzescu 16 (parter)
Cons. 9—10 a. m. şi 3—6 p. m.

CURTEA CU JURI

PROCESUL PILPEL

(Continuarea din pagina I-a)

descindere şi se găsise scrisoarea mea. Deşi eram în tratative cu Picovscky acesta continua să mă lucreze la Tribunal.

Cum s'a produs crima

In ziua de 23 Martie—continuă acuzatul—l'am întâlnit pe Picovscky. Şi l-am întrebat, dece nu e sincer. Picovscky m'a întrebat dacă i-am adus scrisoarea în care renunţ la pretenţii. I-o arăt; atunci Picovscky — vrea să mi-o smulgă. Schiţez un gest de apărare şi atunci Picovscky mă loveşte în ochi cu un corp greu— poate un toc de revolver. Eu enervat, am scos revolverul şi am tras...

Georges Pilpel vorbeşte frumos, insinuant. Dacă are dreptate,— vom vedea.

Martorii

Se introduc martorii. „Ce ştiţi despre moralitatea acuzatului?" întreabă preşedintele.

— E bine situat... vine răspunsul.

*

D. Rang intervine

Faţă de atitudinea acuzatului, preşedintele îi atrage atenţiunea că trebue să se poarte atent, căci îşi periclitează situaţia.

— N'aveţi nici o grijă—intervine d. Rang—ştie mai bine decât noi, cum să se poarte...

D-na Greceanick

Arată că Picovscky a fost sfătuit de d-sa să se ferească de Pilpel, căci are să-i tragă o.. bătae. Ştie ce Picovscky e mai mare decât fiscul!

— „Dacă-l puneţi pe Picovscky perceptor, să ştiţi că ne mor contribuabilii,—complectează d. Demostene Botez.

La întrebarea apărării a cui martoră e d-na Greceanick.

D na Greceanick: sunt martora d-tră...!

D. Rang—Mai bine n'ai mai fi fost... zice glumeţ, uitându-se spre banca apărării.

*

D. Winckler se intimidează

Un martor aprod, neputând clarifica o situaţie, d. Ionel Teodoreanu se ridică şi-l întreabă cu o voce ridicată.

D. Winckler. D le apărător,— m'aţi intimidat şi pe mine.

D. Teodoreanu. Mă simt foarte măgulit că umila mea persoană a putut să intimideze pe d-tră. Imi cer scuze.

. . . . . .

Se continuă audierea martorilor.

b. causanscky

Vizite ministeriale

D-l D. R. Ioanitescu vine în localitate

— Ministrul ocrotirilor sociale a acceptat invitaţia organizaţiilor ieşene —

Titularul departamentului sănătăţii şi ocrotirilor sociale în actualul cabinet, d-l D. R. Ioaniţescu, pregăteşte o serie de legi, care vor fi aduse în discuţia viitoarei sesiuni parlamentare,—legi care vor îmbunătăţi soarta invalizilor, industriaşilor şi funcţionarilor particulari.

*

Pentru a fi cât mai bine iniţiat, d-l ministru Ioaniţescu după închiderea Parlamentului va face un turneu informativ prin principalele centre ale ţării.

Primul oraş vizitat va fi Iaşul şi faptul se va produce probabil la 23 crt.

Aceasta, pentrucă „Uniunea micilor industriaşi", „Asociaţia invalizilor", „Societatea funcţionarilor particulari" şi „Asociaţia pensionarilor", cunoscând intenţiile ministrului sănătăţii, i-au adresat din timp invitaţii scrise,— cărora d-l Ioaniţescu le-a pus o rezoluţie favorabilă.

Duminică 23 Oct.. ziua când ministrul va fi la Iaşi, va trece cu un meeting al organizaţiilor la „S dolu", dimineaţa.

D-l Ioaniţescu va asculta păsurile ieşenilor şi va răspunde fiecăruia în parte.

După amează dl. Ioaniţescu va ţine o conferinţă şi apoi va zizita principalele aşezăminte de oraş.

p. gr

Reinstalarea vechiului consiliu al judeţului Iaşi

Sâmbătă seara s'a reinstalat vechiul consiliu al jud. Iaşi.

D. Petrovanu, prefect de judeţ, deşi încă slăbit,—are totuşi acelaşi zâmbet de mulţumire, ca în 1929, mai ales că zăreşte şi reprezentanţi ai opoziţiei, d-nii I. Bantaş, Chiriţescu, părintele Sava, Popovici,—liberali Georgişti. Duciştii lipsesc.

D. I. Bantaş rădică o chestie interesantă: poate fi considerat ca membru o persoană aleasă de un partid şi trecută apoi la altul?

D. Iacovache e îngrijorat, Dar legea nu dă nici o indicaţie în această privinţă şi d. Iancovache rămâne.

Trec peste formalităţile de reinstalare pentru a ajunge la apelul d-lui *P. Bogdan*, primarul municipiului, care relevând samavolnicia dizolvărei, cere realegerea aceluiaşi birou.

Se realeg: Preşedinte părintele Bossie, vice-preşedinţi d-nii Dănilă şi Şoimu, secretari, d-nii V. Lăzărescu şi Ciobanu, membri d-nii Anibal Ciurea şi N. State.

Se aprobă procesul verbal dela 19 Mai 1931,—şi cât ai clipi din ochi toată acţiunea d-lui Axinte e prăbuşită.

Constituirea cere alegerea de numeroase comisiuni. Iată-le:

Delegaţia jud ţeană d-nii Ciobanu, Movilă, Cioflec şi Gheorghiu. Supleanţi d-nii Roşu, V. Lăzărescu şi Şoimu.

Comis a de verificare d-nii Jacotă, Dănilă, Roşu, pr. Bosie şi Costinescu.

Comisia administrativă d-nii C. Toma, Anibal Ciurea, Movilă,

Lucrări publice d-nii Cernătescu, Ciofu, Iacovache, Ciobanu şi Demetrescu.

Economică d-nii P. Bogdan, primarul municipiului, Ilie Florescu, administrator financiar, părintele Sava Popovici şi Aurel Ştefănescu.

Cultele d-nii H. Cădere, Cumpătă, Costinescu şi Bădiţă Ifrim.

Comisia sanitară d-nii dr. C. Vasiliu, dr. Cădere, şi Agapie.

Ca reprezentanţi în consiliul de higienă al judeţului e ales d. profesor H. Cădere, iar d. C. Dănilă în consiliu de higienă al municipiului.

Comitetul şcolar judeţean d-nii V. Petrovanu şi colonei Vieru. In consiliui de agricultură şi economie, d-nii Petrovanu, H. Cădere, Anibal Ciurea, Jacota, Bossie, Ciofu, Roşu, Şoimu şi Lăzărescu.

Lucrările sunt terminate. D. Petrovanu, prefect de judeţ, după ce arată samavolnicia înlocuirei acestui consiliu, se fericeşte de colaborarea pentru binele judeţului.

Are cuvinte de mulţumire pentru membri opoziţiei, cari i-au dat concurs în trecut, şi speră că-i vor da şi acuma.

In numele liberalilor de sub şefia d-lui Gh. Bratianu, răspunde d. I. Bantaş, asigurând acel concurs, dar cerând ca glasul lor să fie ascultat.

Totul s'a petrecut într'o atmosferă cât se poate de cordială.

DAN

INFORMAŢIUNI

x La Bârlad a încetat din viaţă bătrânul depozitar de ziare Nicolae A. Petrovici. Era unul dintre cei mai vechi comercianţi în branşă, om foarte competent şi de o cinste exemplară.

Pentru meritele lui cetăţeneşti şi comerciale, fusese distins cu Coroana României în gradul de ofiţer şi Meritul Comercial-Industrial cl. II.

Moartea lui N. A. Petrovici, în etate de 60 ani, impresionează sincer pe acei care l-au cunoscut.

x Cazul studentului Glaser. Cu prilejul cercetărilor în ultima afacere comunistă, a fost ridicat de pe stradă şi studentul Glaser.

S'a făcut o descindere la locuinţa sa, dar nu s'a găsit absolut nimic. Totuşi el a fost menţinut arestat câteva zile şi în cele din urmă neputându-se dovedi amestecul lui în organizaţia comunistă, a fost pus în libertate.

„IN PREAJMA REVOLUŢIEI"

roman de C. Stere

(Continuarea din pagina I-a)

dită în om şi, alături de ea, clipele cumplite de desnădejde. Pana d-lui Stere a reuşit, într'un chip minunat, să redea acest sumbru şi tragic conflict, care va face din Smaragda Theodorovna o mamă nedreaptă şi o fiinţă nemiloasă. Orice cititor va fi adânc mişcat citind paginile, în care ne sunt descrise moartea Soniei, fetiţei mult iubite.

Dl. C. Stere are multe alte „tipuri" în acest vast roman. In treacăt voiu pomeni despre *popa Vasile Cocorvă*, alcoolic în ultimul grad, cuvar, brutal, dar, totuşi, iubit de săteni lui fiindcă era moldovean; despre *Aizic cârciumarul* „atotştiutorul, factotum din Năpădeni: lung şi subţire, par'că trecut sub presă, el arăgea chiar prin mersul său smuncit, ca şi cum la fiecare pas vroia să se oprească şi, apoi, răsgândindu-se, se repezia înainte..." despre *Nataliţa Chirilovna Voronin*, prietena şi confidenţa Smaragdei, femeie admirabilă, căsătorită cu un om bolnav, pe care îl căutau cu abnegaţiune până la moarte, dar, care are, totuşi, pentru mulţumirea simţurilor şi a sufletului un amant despre *contele Vrzewicki*, polon ofiţer în armata rusă, un craiu fără scrupule şi, în acelaş timp, un om cu un trecut dubios; despre guvernanta *Margareta Iosefovna* şi despre admirabila *„mama Irina"*, acea care a dat să sugă lui *Vania Răuţu* şi l-a crescut cu o dragoste adevărată de mamă. Şi câte alte siluete nu se desprind din acest bogat material psihologic!

Aş mai putea cita pe *pastorul Faltin*, din Chişinău pe *Maria Vornicu* „vădana... săracă... cu o casă cu copii...", pe *Moise Roitman*, pe frumoasa *Ilenuţa*, prima dragoste a lui Vania, dragoste pe care a ştiut s'o redea cu atâta măestrie, d. C. Stere, încât cu toate accentele de violent senzualism, ea răspândeşte cel mai diafan parfum al iubirii.

Dar nu pot încheia seria, acestor fiinţe, fără să nu vorbesc şi despre admirabila *„tovarăşa Undina"*, al cărui nume era Vera Nicolaevna Marmarov: „Imbujorată de adiere vântului marin de toamnă, sub căciuliţa ei de astrahan negru, care nu-i putea stăpâni buclele blonde, strângându-şi bărbia în gulerul tot de astrahan al paltonaşului, care-i învelia silueta feciorelnică,—tovarăşul Undina salută, cu gravitate, pe tovarăşul Pinperlic (Vania Răutu)".

Această fată era fiica unui general bogat şi atotputernic din vremea ţarismului şi, desgustată de toate fărădelegile părintelui său şi ale regimului ţarist, fuge de acasă, îşi schimbă numele şi împreună cu ceilalţi revoluţionari, începe lupta pentru dezrobirea celor oropsiţi, celor batjocoriţi, celor chinuiţi.

Spre a ispăşi păcatele strămoşeşti, această frumoasă fetiţă îşi sacrifică tot: căminul părintesc, viaţa îmbelşugată şi... chiar viaţa ei.

In câteva rânduri emoţionante dl. Stere, fără a întrebuinţa nici un efect ieftin, ne face să prevedem sfârşitul acestei admirabile fiinţe:

„Instinctul de maternitate biruieşte şi inima unei fecioare jertfite zeilor crunţi cu revoluţia.

— Mă duc să aduc nişte franzeluţe albe, puţin unt şi câteva felii de salam de Moscova pentru băiatul mamei... Iar tu, până atunci, să te îmbraci iute.. şi dispăru pe uşă ca o fee bună din poveşti".

*

Cum putea şti Vania, coborând scările celor cinci etaje, că se desparte de ea pe veci, că nu o va mai vedea pe ea niciodată"!..

Câtă curăţenie sufletească şi câtă simplicitate în tabloul de mai sus!

Incheiu, aceste note fugare, aşteptând cu nerăbdare apariţia şi celorlalte care vor desăvârşi această puternică operă descriptivă şi psihologică.

Scarlat Callimachi

NUMAI O SĂPTĂMANA A MAI RĂMAS
până la
TRAGEREA CLASEI 1-a LA LOTERIA DE STAT
La 19 şi 20 Octomvrie se împart primele
2450 CAŞTIGURI IN VALOARE DE 7.430.000 LEI
Nu scăpaţi primele mari câştiguri de LEI 7.000.000, 300.000, 100.000

Repetăm sfatul : Jucătorul inteligent începe să joace întotdeauna cu Clasa I-a, ca să nu piardă nici una din şansele întregii Loterii cu
40.000 câştiguri în valoare de 240.320.000 Lei

MISTERUL CRIMEI DIN Str. CAROL

Incă nu s'a găsit o urmă sigură. — Analogia cu o crimă celebră de acum 10 ani.—Un fapt nou

Cine a comis crima din strada Carol?

Aceasta-i intrebarea care pasionează pe deoparte marele public, iar pe dealtă parte autorităţile poliţieneşti şi judiciare dornice să captureze asasinul — sau asasinii—Amaliei Lascăr.

Deşi au trecut patru zile de la comiterea crimei, cercetările continuă în diferite direcţii fără ca autorităţile anchetatoare să se găsească pe o pistă sigură.

Poliţiştii speră însă că procedând la conexarea tuturor elementelor adunate în cursul investigaţiilor, să lămurească cel puţin în parte misterul care învălue crima din str. Carol.

O crimă în aceleaşi împrejurări, săvârşită acum zece ani

Imprejurările în care s'a comis asasinatul şi situaţia familiară a victimei, plasează afacerea Lascăr pe acelaş plan cu o crimă similară săvârşită acum zece ani şi de care ieşenii desigur işi amintesc.

Şi atunci în condiţiuni identice a fost găsită gâtuită o bătrână bogătaşă: d-na Roznovanu-Kogălniceanu. Afacerea a pasionat multă vreme Iaşul şi cercetările n'au fost lipsite de partea de senzaţional, fără însă a se fi ajuns la prinderea criminalului.

Numele asasinului se găsea pe buzele tuturor şi totuşi nu s'a putut dovedi vinovăţia sa.

Astăzi problema se pune în acelaş fel.

Am dat dealtfel câteva amănunte în această direcţie în ultimul reportaj asupra stadiului cercetărilor.

Intre timp investigaţiile au înaintat şi pe urma interogatoriilor care au avut loc în cursul ultimelor două zile, poliţia se găseşte într'o situaţie foarte delicată, şi după cum am mai spus, în complectă asemănare cu afacerea Kogălniceanu din str. Coroi.

*

O rudă apropiată a victimei asupra căreia existau unele bănueli, atât prin starea raporturilor cu Amalia Lascăr cât şi printr'o altă stare a cărei cercetare preocupă medicii specialişti, a reuşit să-şi dovedească întrucâtva alibiul pentru noaptea crimei, cu toate că un poliţist rutinat susţine cu tărie că a văzut'o în oraş.

Rămâne acum ca cercetările ulterioare să dovedească dacă în adevăr ruda cu pricina se afla acolo unde pretinde, sau a reuşit să iasă în ziua crimei şi apoi să revie fără să fi atras atenţia celora în a căror supraveghere se găseşte.

La înmormântarea victimei

Sâmbătă după amiază a avut loc înmormântarea victimei, la care a luat parte un public numeros, bătrâna Amalia Lascăr fiind o figură bine cunoscută.

Potrivit unor vechi constatări asupra psihologiei criminalilor, poliţia a luat întinse măsuri de supraveghere, bănuind că şi de astă dată asasinul va veni la înmormântarea victimei.

Aceleaşi măsuri au fost luate şi la locul crimei, ştiut fiind că autorii neputându-şi păstra calmul, dau deobiceiu târcoale pe la faţa locului. Aşa s'a întâmplat şi cu prilejul fioroasei crime săvârşite acum câţi-va ani în Nicolina când asasinii Aparu au luat parte la înmormântarea victimelor şi veneau pe la locul crimei spre a se interesa de mersul cercetărilor.

In numeroasa asistenţă însă care a participat la înmormântarea Amaliei Lascar, nu s'a putut găsi cineva care merită atenţia unor investigaţiuni speciale.

Doi clienţi suspecţi

La primele cercetări se neglijase un amănunt preţios care deschide o nouă pistă de urmărire a asasinilor.

Şi'n adevăr iată că abea acum poliţia a aflat că la cârciuma d-lui Mavropol, de peste drum de regia victimei, au intrat Mercuri seara (când s'a comis crima), doi indivizi care s'au retras într'un colţ şi au consumat vorbind pe tăcute.

Cârciumarul declară că i-a văzut pentru prima oară 'n localul său şi deaceea nu poate da semnalmente şi detalii amănunţite.

Suspecţii clienţi au părăsit cârciuma între orele 9 jumătate şi 10, iar concluzia la care a ajuns poliţia e că asasinatul a fost săvârşit cel mai târziu la ora 11 şi un sfert.

D. comisar V. Gasparovici, şeful poliţiei judiciare, a îndreptat cercetările şi în această direcţie, procedînd la unele descinderi şi interogatorii.

Intervine justiţia

Poliţia judiciară a înaintat parchetului actele conţinînd primele cercetări asupra crimei. D. prim-procuror Pogonat a luat personal în cercetare această afacere, deferind totodată continuarea instrucţiei d-lui jude Comîrzan, titularul cabinetului II.

Magistraţii instructori au început investigaţiile pe o nouă pistă şi în acest scop au consultat, la chestura poliţiei, albumul cu fotografiile tuturor cunoscuţilor criminali şi clienţi ai justiţiei.

Ieri, deşi Duminică, cercetările au continuat cu asiduitate, pentru a nu se pierde nici un moment firul acestui misterios asasinat.

Nu vrem să stingherim instrucţia şi deaceea ne oprim de a da noui amănunte.

Ceiace putem spune însă e că nu sunt excluse unele surprize senzaţionale.

L. PAUL

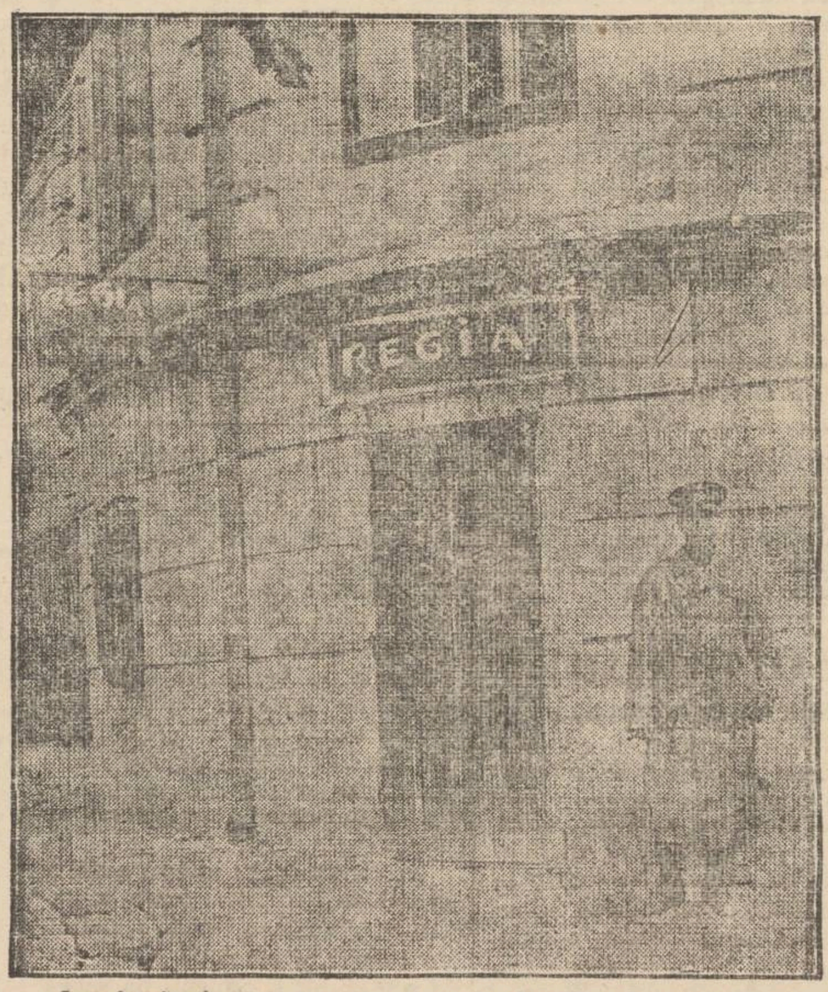

Locul crimei.—Debitul de tutun al Amaliei Lascar, din strada Carol colţ cu str. Berthelot (40 de sfinţi).

ALEGEREA NOULUI PRIMAR la Tg. Frumos

Ieri a avut loc reinstalarea vechiului consiliu comunal din Târgul Frumos.

Din partea prefecturei de judeţ a luat parte d. prim pretor Popovici.

S'a dat cu acest prilej o luptă îndârjită pentru locul de primar.

Consilierii opoziţionişti şi dezidenţii naţional-ţărănişti s'au unit. Lupta pentru primariat s'a dat între d-nii Râpeanu candidatul guvernamental şi Andriescu din partea opoziţiei şi dizidenţei naţional-ţărăniste.

D. Râpeanu a fost ales cu 11 voturi contra 10 ale d-lui Andriescu.

Ajutor de primar a fost ales d. Pincu Davidovici.

Noul primar a depus o contestaţie la consiliul judeţean contra modului cum s'a făcut alegerea.

INFORMAŢIUNI

x *Din bucluc urile zeţarilor.*— In revista „Radiofonia" cetim, la programul de muzică uşoară:

17.30 Budapesta: Concert al orchestrei de ţigani Eugen Petit.

Iată-i dar, din neglijenţa unui zeţar, pe distinsul nostru consilier la Curtea de Casaţie, d. Eugen Petit, ajuns conducătorul unei orchestre de ţigani la Budapesta!..

x Ultimele exemplare din *„Noul Indicator al străzilor oraşului Iaşi"* de Nomolos, cu adresele autorităţilor, instituţiilor de stat şi particulare şi cu nouile denumiri a tuturor străzilor, se mai găsesc de vânzare la librării şi toate chioşcurile de ziare din localitate. *Preţul e numai lei 20.*

x Deponenţii băncii Marmorosch Blank & Co, sunt insistent invitaţi a trece Joi 18 Octombrie a.c. între orele 2 (14) — 4 (16) împreună cu carnetele, pe la sediul comitetului strada Păcurari 42 Iaşi, la biroul tecnic al D-lui Arch. Emil Sakellary.

ŞTIRI POLIŢIENEŞTI

Femeea Maria Grosu din comuna Ciorteşti (jud. Vaslui) s'a săturat de gospodărie.

Şi-a lăsat casa împreună cu cinci copii în grija Domnului, şi a venit la Iaşi.

Aici a fost găsită şi este cercetată, căci jandarmii din comună au comunicat că Maria Grosu este urmărită pentru furt.

Furturi — Comerciantul Maer Neustadt din şoseaua Moara de Vânt No. 48 a reclamat poliţiei că i s'a furat din hambar o cantitate de grâu şi trei saci cu ceapă.

— Locuitorul Vasile Th. Galie s'a plâns poliţiei că i s'a furat de pe o frânghie, lengerie de valoare.

Agresiune — Locuitorii Ursache Constantin din comuna Copou şi Onofrei Alexandru din str. Viitor, au bătut grav pe soţii N. şi Aurora Sofernic.

Un câştigător fără noroc... D. Isac Leibovici, din Bul. Ferdinand No. 17 a reclamat poliţiei următorul fapt:

D-sa a cumpărat de la regia Creţu din Bul. Ferdinand No. 5, un bilet de loterie. Biletul i-a adus un câştig de 100 lei. Dar debitantul refuză să-i plătească suma.

Contravenţii.—Ieri s'au încheiat numeroase procese de contravenţie comercianţilor care au ţinut magazinele deschise.

Rep.

x O alegere chibzuită a cremei pe care o întrebuinţaţi constituie o datorie faţă de higiena feţei. Din compoziţia **Cremei de lăcrămioare** s'a îndepărtat orice substanţă vătămătoare adăugând în schimb toate elementele nutritive atât de necesare hranei pielei. Depozit: Farmacia Dr. Beceanu, Piaţa Halei Iaşi

REZULTATUL examenului de bacalaureat la Bacău

Bacău — Ieri s'a anunţat rezultatul de la bacalaureat din sesiunea de toamnă. Au fost înscrişi 141 elevi şi eleve, au fost respinşi 13 la teză şi 88 la oral.

Iată numele reuşiţilor:

Botez Const., Cucu Emil, Alexandrescu Mihai, Nichifor Emil, Păslaru Nec., Silberstein Manasse, Tofan Gheorghe, Tudoreanu Grig., Marinescu Mihai, Călin Ion, Neculai Eug, Popa Ilinca, Putină Ecaterina, Borcea Mihai, Ionescu Alexandru, Chirilă Ion, Comănescu Eugen, Burduja Ion, Ianovici Neculai, Segal Nicix, Axente D-tru, Boicu Ioan, Ceasornicaru V., Irimia Neculai, Merlescu Cezar, Moceanu Ion, Moiceanu V-le, Bănescu Aurelia, Cihodaru Elena, Dragomir Aurica, Groza Viorica, Iorga Ana, Haganu Margareta, Merlescu M., Mihail Maria, Bârjoveanu V-le., Beiniş Carol, Brănişteanu A., Petreanu Adolf, Tudorica Neculai, Tudor Angela, Mihai Elena, Munteanu Virginia, Nicolau Ana, Avadanei Mihai, Baraf Haim, Herşcovici Avram, Catz Fiery Zeilig, Iancu Moritz, Ionescu Adrian, Mendel Nanu, Weinberg Adolf, Vasiliu Mihai, Rubin Isidor, Abramovici Elvira, Dermer Iancu, Kisler Simon, Căpitan Alexandru, Secerescu Ştefan, Simionescu Ilie, Popescu Anton şi Vital Raşela.

x Săptămâna aceasta începe la „Phönix" ciclul de spectacole dat de trupa Lidia Pototzkaia-Iosef Kamen. Prima reprezentaţie va fi cu piesa „Totul pentru copii".

Norocul pândeşte pe acei care îşi procură bilete dela
PROVIDENŢA
str. Ştefan cel Mare 36
LOCAŞUL NOROCULUI

INFORMAŢIUNI

x *D. prof. dr. Râşcanu, prim epitrop al aşezămintelor Sf. Spiridon, a obţinut din partea d-lui Mihalache, ca ministerul de interne să impue prefecturei de judeţ şi primăriei municipiului Iaşi de a inscrie în bugetele respective câte un milion lei pentru spitalul Sf. Spiridon care dă asistenţă gratuită locuitorilor din judeţ şi oraş.*

x Mâine seară are loc primul spectacol al baletului imperial rus, în frunte cu celebra balerină *Ana Zaboikina.*

x Sind. Lucrătorilor Croitori organizează o Şezătoare literară şi artistică pe ziua de 28 Oct. a. c. ora 8 p. m. în sala „Cultura" din str. Mârzescu.

Va conferenţia d. prof. Constantinescu-Iaşi, despre *Pregătirea ideologică a războiului.*

Vor urma declamaţii şi muzică.

x **O butadă.**— Cu privire la discursurile ţinute în parlament, de d. Dr. Lupu şi Trancu-Iaşi despre bugetul Casei Regale, se spune că întâlnindu-se cu d. Trancu la Sinaia, M. S. Regele i-ar fi spus.

—„Uite, mai am încă o uniformă. S'o spui mâine în parlament".

Se non e vero...

Deschiderea stagiunei teatrale

„MOMENTELE" lui CARAGIALE au obţinut un mare succes

In prezenţa unei asistenţe distinse, între care s'a evidenţiat figura robustă a maestrului G. Ibrăileanu, scena ieşană şi-a ridicat Sâmbătă seara cortina.

Autorul gustatului volum „Hronicul Măscăriciului Vălătuc", d-l Al. O. Teodoreanu, a avut sarcina de a ni-l prezinta pe Ion Luca Caragiale.

Jumătatea de ceas cât a ţinut „cuvântul" d-sale, a trecut ca o clipă.

La urmă, un ropot de aplauze a acoperit ultima frază a d-lui Pastorel Teodoreanu:

— „Şi mai poftim pe la teatru!.."

*

Cele zece schiţe ale lui I. L. Caragiale au amuzat, şi încă copios.

Artiştii noştri au fost mai bine ca orişicând în redarea textului.

Ramadan, Miluţă Gheorghiu, Meicu, Teleajen, Damira şi toţi ceilalţi, au strălucit în rolele lor.

Meritul, în mare parte îi revine directorului de studii, d-l Aurel Ion Maican care a realizat spectacolul.

D-l Ionel Teodoreanu, poate fi mulţumit...

Henry Burileanu

x **Procesul Pilpel.**— Sâmbătă după amează, la procesul de crimă a comerciantului Pilpel, printre martori, au fost ascultaţi şi d-nii avocaţi C. Simionescu şi Carol Schreiber.

Ambii au susţinut că Gherşin Pilpel nu este la singurul incident, adică la acela cu Picovschi.

Astfel, acuzatul mai are o serie de litigii indentice: cu d-l colonel dr. Weissa, având o ordonanţă definitivă de dare în judecată pentru excrocherie şi înşelăciune, termenul fiind pentru Noembrie la secţia I tribunalul Iaşi; cu d-l David Şimşezohn, tot pentru o inscenare cu o scrisoare în care este vorba de 280 mii lei, termenul fiind chiar mâine tot la secţia I-a; şi cu d-nii Isac Poper — I. Nacht, deasemeni pentru şantaj, etc.

Procesul s'a amânat în continuare pentru astăzi.

x După închiderea parlamentului, d. prof. N. Costăchescu, preşedintele Senatului, va veni la Iaşi.

D-sa va prezida prima şedinţă plenară a organizaţiei Naţional-ţărăniste, — după o vacanţă de două luni.

DIN LUMEA FILMULUI

Metro-Goldwin

Puternica societate a Holly-woodului, a realizat în ultimul timp, două filme puternice, de factură deosebită. Acestea sunt:

1) Malec, filantrop din dragoste
2) Nu-ţi înşela nevasta!

Primul este încoronarea carierei cinematice a celebrului comic, Malec!

In ce priveşte filmul: „Nu-ţi înşela nevasta, este destul să spunem că Metro-Goldwin a realizat la Holly wood cel mai bun şi perfect film francez în interpretarea frumoasei Lily Damita şi a celui mai stilat actor: Adolphe Menjou. Aceste două perle ale filmului, ieşenii le pot savura pe ecanul lui Sidoli de astăzi Luni.

Tot astăzi ultima oară atât ziua cât şi seara mai apar în pauze străluciţii acrobaţi **Trio Acrobatic** cu un program nou şi ales.

Ao.

Ciudat proces de daune

Un avocat din localitate cu clientelă numeroasă, observând că aceasta l'a părăsit brusc, s'a pus pus pe cercetări. Cu surprindere a aflat că un pişicher propagase ideia care a prins, că cheltuelile de judecată faţă de câştig sunt mai reduse decât cele oferite de Providenţa şi toată lumea a apucat calea locaşului norocului din Ştefan cel Mare 36.

ECOU

x Librăria **„Cartea Românească"** vis-a-vis de Cercul Didactic recomandă publicului cetitor, noul roman al d-lui C. Stere; LUTUL vol. III din ciclul „In preajma revoluţiei" recent apărut.

Dinţii albi fac fiecare faţa frumoasă şi simpatică. De multe ori se obţine întrebuinţând numai o singură dată pastă de dinţi „Chlorodont", care înviorează gura atât de minunat e strălucire dinţilor, ca acea a fildeşului. De cumpărat pretutindeni. Remiţând S. A. R. Chlorodont Braşov, Cioc rac 2, acest anunţ primiţi în mod gratuit un tub de probă de pastă de dinţi Chlorodont.

ULTIMA ORĂ

D. Titulescu ministru de externe

Senzaţie în lumea politică.— D. Vaida va ceda şi prezidenţia consiliului?

Bucureşti 10. — Ieri s'a produs o întorsătură senzaţională în conflictul dintre guvern şi d. Titulescu. Şi anume, d. Titulescu a fost numit ministru de externe, — la departamentul deţinut până acum de d. Vaida.

Primul ministru, după ce s'a hotărît să primească demisia ministrului nostru dela Londra, i-a repetat telegrafic dorinţa de a lua d-sa conducerea afacerilor externe. Şi iată că, a sosit răspunsul telegrafic prin care d. Titulescu anunţă că.. primeşte să intre în guvern, în calitate de ministru al externelor, şi că porneşte îndată spre ţară.

D. Titulescu

D. Titulescu soseşte probabil Joi la Bucureşti.

Această întorsătură a lucrurilor este considerată ca opera personală a d-lui Mihalache.

In cercurile guvernamentale

Când s'a răspândit aseară pe culoarele Senatului, ştirea despre intrarea d-lui Titulescu în guvern, senatorii majoritari s'au arătat satisfăcuţi, considerând că poziţia guvernului s'a consolidat.

Ziariştii au cerut lămuriri d-lui Maniu. Şeful partidului naţional-ţărănesc s'a arătat bine-dispus, dar a refuzat să facă declaraţii.

S'a limitat numai să afirme că guvernul s'a întărit.

O înfrângere a guvernului?

In cercurile opoziţiei se consideră că, intrarea d-lui Titulescu la departamentul externelor, înseamnă o înfrângere a guvernului.

D. Vaida s'a încurcat în propriile-i manevre. Credea că d. Titulescu va refuza situaţia ce i se oferă' —şi iată că lucrurile au ieşit pe dos.

Ceva mai mult; unele cercuri socotesc că d. Vaida va fi silit să cedeze d-lui Titulescu, chiar preşidenţia de consiliu.

*

Intrarea d-lui Titulescu la departamentul externelor, a provocat stupoare în lumea diplomatică. Miniş rii plenipotenţiari cereau mereu lămuriri la ministerul nostru de externe.

Explicaţiile d-lui Vaida asupra cazului Titulescu

Intrebat de ziarişti asupra împrejurărilor care au dus la intrarea d-lui Titulescu în guvern, d. prim-ministru Al. Vaida a declarat:

— D. Litvinov mi-a făcut cunoscut, prin intermediul guvernului Polon, că doreşte să aibă o convorbire urgentă cu ministrul nostru la Varşovia. A trebuit să satisfac această cerere.

D. Victor Cădere s'a întâlnit cu d. Litvinov şi a discutat în tren, de la Bialostok până la Varşovia. S'a stabilit ca convorbirea să continue la o staţiune de lângă Geneva.

D. Cădere a venit la Bucureşti şi mi a făcut un lung raport.

In palatul ministerului de externe, am dispus ca d. Gafencu să redacteze o telegramă şi să informeze pe d. Titulescu la Badgasstein. Dar tocmai atunci d. Titulescu a chemat la telefon. D. Gafencu i-a comunicat că sînt chestiuni care nu pot fi transmise telefonic, şi că-i trimite o telegramă.

Am luat şi eu receptorul şi i-am repetat d-lui Titulescu acelaş lucru. Totodată l-am invitat să se ducă la Genera, ca şef al delegaţiei române. D-sa mi-a răspuns că nu se poate duce la Geneva.

D. Victor Cădere a plecat la Viena, cu misiunea să-l informeze pe d. Titulescu. Acesta însă nu l-a primit timp de două zile.

I-am telegrafiat să-mi îngăduie a ruga pe M. S. Regelui ca să-l numească pe d-sa ministru de externe.

Drept răspuns, am primit o telegramă prin care d. Titulescu îşi anunţă demisia din toate însărcinările diplomatice.

A rămas să avizez, şi am trimis la Geneva pe d-nii Madgearu şi Lugoşanu.

Continuă tratativele cu Rusia?

Mai departe, d. Vaida spune?

— Astăzi, d. Titulescu m a înştiinţat că primeşte postul de ministru al externelor.

Prin aceasta, nu se schimbă scopul şi liniile mari ale politicei noastre externe.

Cât priveşte metodele, evident, ele vor fi indicate de împrejurări.

Desigur că tratativele cu Rusia vor fi continuate.

*

Şi d. Vaida a încheiat:

— Eu mă jertfesc, şi sînt gata să continui a mă jertfi până la sinucidere!

Situaţia d-lui Gafencu

D. Gr. Gafencu, subsecretar la externe, şi-a pus demisia la dispoziţia d-lui Vaida.

Demisia aceasta n'are caracter politic, ci numai protocolar. Se obişnueşte a se face acest lucru, atunci când se schimbă titularul departamentului. Impresia este că d. Gafencu va rămâne în guvern.

Chestia autorizaţiilor şi rolul Serviciului sanitar

In legătură cu conflictul dintre Prefectura de Poliţie şi Comisiunea permanentă a Serviciului sanitar, d-nul Pavlescu chestorul laşului, a făcut o intervenţie la Primărie, cerând măsuri pentru încetarea „avizelor condiţionale" pe care le dă Serviciul Sanitar. D. Pavlescu opiniază că aceste avize împiedică bunul mers al serviciului poliţienesc.

Primăria a răspuus că ori ce măsuri de autorizaţie sau ridicare de autorizaţie din partea serviciului sanitar, pentru a fi executate, au nevoie de asentimentul Primăriei, Primarul fiind de drept şeful Poliţiei Comunale.

Conform legii sanitare, numai medicii higienişti, pentru cazuri când sănătatea publică e direct ameninţată, pot să fie lipsiţi de aprobarea Primăriei, orice altă măsură are nevoe de avizul Primarului.

Un parastas pentru generalul Coandă

Pentru a cinsti memoria marelui militar şi om politic generalul C. Coandă organizaţia partidului Poporului din localitate a organizat un parastas Duminică dimineaţă la biserica Buna Vestire.

Serviciul religios a fost oficiat de părintele Apolon Andrieş parohul bisericii.

Decanul baroului şi preşedintele org. partidului Poporului d. Petru Pogonat, a rostit un emoţionant discurs arătând meritele lustrului dispărut. Au asistat un mare număr de cetăţeni. S'a trimis de către org. Averescana D-nei generai Coandă o scrisoare, anexându-i se şi cuvintele călduroase rostite de d. Pogonat.

x „Chino-vinul Dr. Rătianu" cu China, Kola, Coca, Genţiană şi Glicerofosfat de Calciu întăreşte organismul dându-i vigoare. Se recomandă convalescenţilor şi anemicilor.

Depozit: Farmacia Dr. Rătianu str. Cuza Vodă 48.

Informaţiuni

x **Dela Colegiul medical.** — Duminică seara a avut loc sub presidenţia d-lui *Profesor Dr. Anghel* o şedinţă a colegiului medical. Au participat d-nii Prof. *Bălteanu, D-rul Baltf* şi *D rul Smilovici*. S'au discutat chestiunile la ordinea zilei, hotărându-se trimiterea unui raport detailat comitetului central, în care între altele să se expună şi situaţia financiară precară a colegului, de oare ce, cei mai mulţi din membri nu şi-au achitat cotizaţiile nici pe anul 1931.

x In astă-seară are loc la Teatrul Naţional spectacolul trupei Morţun-Brezeanu cu comedia „Extem oraiul".

x Primarul comunei Micleşti (Vaslui) d. Mihalache Ioniţă, a reclamat că a fost ultragiat şi ameninţat cu bătaia, în localul primăriei, de către Gh. Negrea. Acesta a fost dat în judecată.

x **Tragerea premiilor oferite cetitorilor ziarului „Opinia" vor avea loc Duminică *16 Octombrie* în sala teatrului TRIANON.**

Bonurile se preschimbă în fiecare zi la administraţia ziarului „Opinia" str. Lăpuşneanu.

x *Redeschiderea Cursului Seral de Stat.*—In urma aprobării Minis. Instrucţiunii, se aduce la cunoştinţa celor interesaţi că se vor ţine Cursurile Şcoalei Comerciale Curs Seral în localul şcoalei Comerciale Elementare de Băeţi din str. Lascar Catargi 25.

Elevii care doresc a urma cursurile acestui şcoli se vor întruni în ziua de Mercuri 12 Octombrie ora 7 jum. seara, pentru a se putea lua ultimele dispoziţiuni.

x *Dela blocul Pensionarilor.*— Relativ la o reclamaţie a doamnei pensionare Elena Gherasim împotriva unor funcţionari ai administraţii financiare, realamaţie adresată parchetului, Comitetul Blocului pensionarilor face cunoscut că *d-na Gherasim* nu face parte din Bloc şi nu a fost sesizat de acest soiu de reclamaţii.

De altfel Blocul pensionarilor nu se solidarizează cu asemenea procedee de a se jigni demnitatea instituţiilor şi autorităţilor noastre publice, cu care caută a conlucra în mod civilizat şi demn.

ORA 3

D. Titulescu pune condiţiuni

D-sa cere numirea a doui prieteni ca miniştri. O mare mişcare în diplomaţie

Bucureşti 10. — Intrarea d-lui Titulescu în guvern a provocat nemulţumirea unora dinrte miniştri, care nu acceptă colaborarea cu fostul nostru ministru la Londra.

Pe de altă parte, d. Titulescu a telegrafiat astăzi, punând unele condiţiuni pentru rămânerea d-sale în fruntea departamentului externelor.

D-sa cere ca doui prieteni personali să intre ca miniştri în uctualul cabinet. Primul ministru va informa pe rege asupra acestei dorinţi a d-lui Titulescu urmând ca Suveranul sd-şi dea avizul.

*

Odată cu venirea d-lui Titulescu la externe se va face o mare mişcare în diplomaţie. Se afirmă că vor avea loc unele rechemări senzaţionale.

D. Titulescu a părăsit abea astăzi Londra.

*

Deşi Parlamentul se închide astăzi, majoritarii rămân în Capitală pentru a urmări desfăşurarea evenimentelor.

Senatul votează legea concordatului preventiv

Bucureşti 10.—In şedinţa de astăzi dimineaţă a Senatului, d. Mihai Popovici, ministru de justiţie a depus proectul pentru modificarea legei de organizare judecătorească.

D. Gioroceanu a dat cetire raportului care însoţeşte proectul pentru modificările concordatului preventiv, amendat de Cameră.

Proectul este apoi votat de Senat.

UN NOU CUTREMUR IN GRECIA

Atena 10.— In cursul zilei de ieri s'a produs un nou cutremur în peninsula Chalcidică.

Numeroase case au fost prăbuşite. S'a produs o panică enormă şi populaţia a evacuat locuinţele. Sunt pagube mari. Guvernul a trimis ajutoare sinistraţilor.

Puternică furtună la Nissa.

Nissa 10.—O puternică furtună s'a deslănţuit ieri asupra regiunei. Din cauza abundenţii de ploaie, numeroase cartiere au fost inundate. Câteva vile au fost distruse. O mare întindere de pământ s'a surpat în preajma liniei ferate.

x **Tinerii cu termen redus** Art. 71 L. Recrutare Licenţiaţi, sau Doctori în chimie sau Fizico-Chimice, ce se încorporează cu ctg. 1933, la 1 Noembrie 1932, să înainteze de urgenţă cel mai târziu până *la 25 Oct. 1932* — direct Direcţiei Chimice Militare, cazarma Sf. Gheorghe Bucureşti, cereri de înscriere la concursul de intrare în şcoala pregătitoare Of. Rezervă Chimişti, însoţite de: Extractul de naştere, certificatul de naţionalitate şi certificatul de studii.

In cerere se va arăta precis, şi ceroul de Recrutare, unde a recrutat, precum şi limbile străine ce cunosc la perfecţie.

x D. prof. I. Sibianu ne roagă să publicăm următoare lămurire:

Fusese solicitat de un fotograf ieşan să-i dea—pentru publicitate — o scrisoare de mulţumire. A promis, însă a neglijat. Şi atunci fotograful a întocmit el singur scrisoarea şi a dat-o publicităţii, semnând pe d. Sibianu.

Pentru a nu provoca un neajuns fotografului, d. Sibianu a trecut faptul cu vederea. Acuma însă, când alţii relevă chestiunea, d. Sibianu e silit să dea această lămurire.

x *Ştiri şcolare*—Părintele Petru Chirica a fost reintregrat în învăţământul primar urban, fiind numit institutor la o şcoală din oraşul Roman.

Părintele Chirica a făcut cerere de transferare în oraşul Iaşi.

— Ministerul a aprobat d-nei Emilia Constantinescu, maistră de lucru la şcoala profesională „Reuniunea Femeilor Române" din Iaşi, un concediu de studiu în străinătate, cu începere dela 15 Septembrie până la 28 Decembrie.

In tot timpul concediului, va fi înlocuită de d-ra Maria Iacovaschi.

DOCTOR
SOLO SCHREIFEL
Boli interne, Boli de piele, venerice-syfilis
Raze Ultra-Violete, Diathermie, Microscopie, Analize de singe.
Consultaţii 8—11 ; 2—9
Dumineca, numai dimineaţa
str. **Anastasie Panu No. 70**
(vis-a-vis de Palatul Ad-tiv)

După cererea generală
Mai rulează numai azi LUNI
La Cinema GHELTZER
IMPARATUL SARACILOR
Cel mai emoţionant şi senzaţional roman. Opera complectă 8 serii la un loc 80 acte mari 80

INFORMAŢIUNI

x **Ultimele transporturi de stofe sosite la mag. EDUARD direct de la sursă, constiue o adevărată surpriză în arta textilă.**

x Cele mai eftine preţuri la toate articolele de parfumerie, le obţineţi numai la magazinul „VENUS" str. Cuza-Vodă No. 52. Asortiment bogat în vopsele pentru duşamele. Ulei Assan în bidoane originale.

x Văpseaua de păr „Komol", în 8 culori este cea mai bună. Pentru coafori preţ special. Depozit la mag. „Elefant", strada Cuza Vodă 54. 4

Vitrina Librăriei
Cartea Românească

C. Stere In preajma revoluţiei „Lu ul", vol. III, roman.
V. Eftimiu Vulturul de argint, nuvelă,
Mihai Dragomirescu Copilul cu trei degete de aur, roman.
Kiribiri, Triunghiul adulteriului roman.
I. E. Torouţiu, Studii şi documente literare, vol. II.
Ion Muşlea, Anuarul Arhivei de folklor.
I. Găvănescul, Pentru educaţia morală.
M. Costăchescu, Documentele moldoveneşti înainte de Ştefan cel Mare.
N. Iorga, Isprava (după întoarcerea la regimul de partid).
N. Gavrilaşi, Baltazar, piesă.
S. Ruşcariu şi T. A. Naum, Indreptar şi vocabular ortografic.
Pr. Ath. Vasilescu, Monografia Mânăstirei şi comunei Dorjeşti.
Arthur Schnitzler, Pe marginea mormântului.
Eug. Boureanul, Omul fără noroc.

TÂNAR ŢESETOR Jacquard specialist) având şcoală înaltă de specialitate şi lucrând în mod independent caută să schimbe postul. A se adresa Brender, Cernăuţi str. Kohanovsk 6.

IMOBILUL Ionak din str. Vasile Conta 7, de vânzare parţial sau total, din cauza plecărei.

VÂND avantajos din cauza plecărei 36⁵ ha. vie 3—4 ani livadă, pomi fructiferi, fâneaţă, pădure, inventar complect. A se adresa: Paula str. Lăpuşneanu 23.

D. GR. IUNIAN A DEMISIONAT

DIN PARTIDUL NAŢIONAL-ŢARANESC.—SPRE O MARE PREFACERE POLITICA

Bucureşti 10.—D. Grigore Iunian a demisionat ieri din partidul naţional-ţărănesc, trimiţând d-lui Iuliu Maniu o scrisoare în acest sens.

D. Iunian a precipitat lucrurile, din cauză că conducerea partidului se gîndea să pue în discuţie excluderea parlamentarilor majoritari care au votat în contra legii de conversiune.

*

D. Iunian a recomandat partizanilor săi să nu-l urmeze,— cel puţin deocamdată; ci să rămîe în partid până la întrunirea şi pronunţarea congresului general.

D. Iunian a convocat însă congresul organizaţiei de Gorj, pentru zilele de 19 şi 20 Octombre.

*

Textul demisiei d-lui Iunian este un aspru rechizitor al greşelilor făcute în cele două guvernări naţional-ţărăniste.

D. Iunian accentuiază spiritul reacţionar al ramurei ardelene, şi felul cum în diverse rânduri a fost nesocotit programul democratic al partidului.

Demisia d-lui Iunian va fi supusă biroului naţional-ţărănesc.

Acţiunea d-lui Dr. Lupu

D. dr. N. Lupu a plecat ieri în străinătate. Se spune că d-sa se va întâlni în Elveţia cu d-nii Mihalache şi Titulescu, având de discutat chestiuni însemnate în legătură cu acţiunea d-lui Iunian.

S'a răspândit zvonul că se pregăteşte denunţarea fuziunii cu ardelenii şi refacerea vechiului partid ţărănesc.

Cum s'a votat la Senat legea de Conversiune agricolă

Bucureşti 10. — Ieri la Senat s'a terminat discuţia şi s'a votat proectul de coversiune agricolă.

D. Virgil Potârcă, fost ministru, a criticat proectul guvernului şi a susţinut ideile d-lui Iunian, propunând: suspendarea cuponului extern şi restabilizarea leului.

Votul s'a dat prin apel nominal, şi legea a fost admisă cu 143 voturi, contra 16.

*

Au votat contra-proectului, 10 senatori naţional-ţărănişti şi anume: Virgil Potârcă, Gh. Valentin-Bibescu, Gh. Florescu, Gr. Graur, Jolon Copsi, M. Paveliu, Octav Udrea, Iuliu Vulcănescu, Şt. Andreescu şi Ilie Martin.

Şase opozanţi, I. Andrian lupist, Wilhelm Binder german, Jean Th. Florescu liberal-democrat, Elemer Gyarfas maghiar, Ianca averescan, I. Nistor- liberal.

S'a remarcat absenţa dela vot a senatorilor liberali (afară de d. Nistor).

*

E probabil că astăzi se închide sesiunea parlamentară.

Cutremur de pământ

Bucureşti 10. — Observatorul astronomic din Bucureşti a înregistrat un cutremur de pământ, aseară la ora 8,26 Epicentrul era la circa 500 km., — probabil în legiunea Salonicului.

x **„Crema Miraculoasă"** distruge petele de pe obraz, albeşte şi catifelează pielea, dându-i o fineţă deosebită şi un parfum delicios. Depozit: Farmacia Dr. Rătianu, Str. Cuza Vodă 48. Se trimite contra ramburs ori unde s'ar cere.

ANUL XXVIII No. 7638

3 LEI EXEMPLARUL

MERCURI 12 OCTOMBRIE 1932

ABONAMENTE
Lei 1000
» 500
» 300

ATELIERE
IAȘI.—STR. 87

PINIA

ZIAR POLITIC COTIDIAN

ANUNCIURI
se primesc la toate
AGENȚIILE DE PUBLICITATE
și la
ADMINISTRAȚIA ZIARULUI
Iași. — Strada Lăpușneanu 37

Telefoane: Redacția 391, Administrația 394, Serviciul de noapte 367

Fundațiunea „Regele Bucure
Str. Știrbei
(Adm. Dom.

ACTUALITĂȚI POLITICE

Avatarul unui guvern fără prestigiu

In jurul numirii d-lui Titulescu ca titular la externe

Intrarea d-lui Titulescu în guvern, la departamentul externelor,— este felul cel mai surprinzător de rezolvire a conflictului dintre guvern și diplomatul dela Londra.

Cercurile opoziției privesc faptul ca o înfrângere a d lui Vaida. In fond, e ceva mai mult : este o abdicare totală la prestigiul de conducător de stat și la demnitatea de om, admise de d. Vaida și de membrii cabinetului, fie chiar pentru un timp scurt.

*

Ministrul plenipotențiar dela Londra a denunțat public cabinetul din Bucur ști că nu se pricepe să facă politică externă și că primejduește interesele țării.

Aceste informațiuni grave s'nt în totul confirmate prin numirea d-lui Titulescu ca ministru de externe, d-sa având rol să schimbe cârma și să repare greșelile unor oameni nepriceputi.

Ca d. Vaida să accepte asemenea situație,— lucrul este cu totul neuzitat; este fantastic !

Inseamnă să avem un cabinet fără prestigiu și în ale cărui acte țara nu se poate încrede.

*

Dealtfel, ne pare imposibilă dăinuirea Ministerului în forma lui actuală.

D. Titulescu este o personalitate absorbantă, care nu va îngădui sugestiuni și compromisuri în felul cum înțelege să diriguiască afacerile noastre din afară.

Și în acelaș timp, titularul dela externe nu va fi un figurant în Consiliile de Miniștri, ci va susține și-și va impune vederile în chestiunile economico-financiare, și în diverse probleme de ordin intern.

In mod firesc, inițiativa de guvernământ va aluneca spre d. Titulescu iar o normalizare a situației politice s'ar face prin trecerea prezidenției de consiliu în mânele d-lui Titulescu,—rămânând ca acest eveniment să-și creieze cadrul adecvat (adica, înlăuntrul regimului actual, sau într'o formațiune fundamental schimbată).

Lămurirea cazului va trebui să se producă într'un timp foarte scurt.

Demisia d-lui Iunian

Se pare că d. Iunian e o fire impulsivă. Și deaceia a demisionat repede din partidul național-țărănesc, fără să mai aștepte limpeziri de situațiuni și o explicație amănunțită cu d. Mihalache.

Unele cercuri cred că pot solidariza pe d. Mihalache cu d. Iunian și scomptează apropiata denunțare a fuziunii cu ardelenii.

Să nu ne grăbim...

Psihologia politicianului român e bine cunoscută Chestiunile de program și chiar legăturile personale trec pe planul al doilea față de marea realitate: pofta de putere !

Numai dacă cunoști șansa de guvernare a unui om sau a unei grupări, poți să-i întrevezi succesul acțiunii, din punctul de vedere al numărului de partizani.

Prin urmare, trebue să fim foarte rezervați în pronosticurile asupra cazului Iunian.

X.

UN EVENIMENT MONDEN

In palatul prezidențial din Franța

Un fapt particular, care însă a interesat foarte mult publicul parizian, este căsătoria tânărului Jean Lebrun, — fiul d-lui Albert Lebrun, președintele Franței, — cu d-ra Bernadete Marin. In cișeu, ieșirea nuntașilor de la oficiul stării civile (dela stânga la dreapta) : d. Marin tatăl miresii ; d-na Lebrun ; tânărul Jean Lebrun mirele ; d-ra Marin mireasa ; d. Lebrun președintele Franței.

O destăinuire tardivă

dar foarte interesantă

asupra atentatului dela Sarajevo

Bătrâna contesa Hotech a jucat un rol însemnat la curtea împăratului Frantz Iosef. Rudă de aproape a împăratului, contesa cunoștea toate tainele curții imperiale austriace.

Toată lumea știa că această femeie ar putea spune multe, cu privire la tragicul sfârșit al arhiducelui Frantz Ferdinand. Contesa păstra însă o mutenie comp ectă.

E dela sine înțeleasă deci curiozitatea publicului, care s'a grăbit să cetească memoriile contesei Hoteck, apărute zilele trecute la Viena.

Memoriile cuprind și o relatare complectă a împrejurărilor în care a decurs u'timul voiaj a nefericitului arhiduce.

— Franz Ferdinand (povestește contesa)—a avut o presimțire vagă asupra celor ce'l așteaptă la Sarajevo. El n'a vrut să plece într'acolo, dar bătrânul împărat insista mult și voința-i era nestrămutată. Arhiducele a plecat mai întâi singur și soția sa l'a ajuns abia la Viena. Aici arhiducele găsi telegrama episcopului din Sarajevo, care îl implora să renunțe la acest voiaj periculos. „Serajevo e o cursă", i-a scris textual episcopul devotat.

S'au mai primit și alte zeci de telegrame dela diverși funcționari superiori din Sarajevo. Sensul lor era unul și același :

— „La Sarajevo te așteaptă moartea".

Cu inima grea, arhiducele îl rugă din nou pe împărat să-i îngăduie să rămâe la Viena. Dar Frantz Iosif se arăta intransigent și ordona din nou moștenitorului tronului să plece la Sarajevo.

La plecare, arhiducele i-a spus contesei Hoteck :

— „Nu știu ce mă așteaptă acolo. Presimt însă ceva groaznic. Roagă-te pentru mine și nevasta mea și aibi grijă de copii mei, dacă nu mă voiu mai întoarce".

Ce a urmat, se știe.

Când i s'a adus la cunoștință împăratului că moștenitorul său nu mai este, Frantz Iosif a spus printre lacrimi :

— E vina mea. Numai a mea.

DIN TOATA LUMEA

Șomajul intelectual în Japonia.—In Japonia (ca în toată lumea, dealtfel), șomajul în profesiunile intelectuale a luat proporții alarmante.

Pentru a pune stavilă acestei situații, ministrul japonez al instrucției publice a întocmit un proect de lege prin care se reduce la jumătate numărul studenților înscriși la toate Facultățile universitare și la Academii.

*

In ghiarele leprei —La Königsberg (Germania) a fost găsită o femee, în etate de 83 ani, care suferea de lepră într'un grad avansat.

La spital s'a constatat că bătrâna poartă de 32 ani această boală teribilă, fără ca cineva din jurul ei să fi observat.

*

In memoria lui Bata.— Cititorii își mai aduc aminte de tragicul sfârșit al lui Thomas Bata, marele industriaș cehoslovac.

Pentru a cinsti memoria celui dispărut, urmașii industriașului au hotărât să construiască un mare cinematograf la Praga, care-i va purta numele.

Construcția a și fost terminată și zilele trecute cinematograful „Bata" a fost deschis pentru public. Clădirea e făcută din beton armat și în spațioasa sală încap peste 2500 spectatori.

Prețurile sunt extrem de reduse, iar funcționarii numeroși dela întreprinderile „Bată" vor avea bilete permanente, gratuite.

*

Pățania unui inventator.— Marele povestitor rus Cehov are o nuvelă foarte reușită în care descrie—așa cum numai el știa — pățania unui inventator. Acesta inventase o mașină curioasă.

Era destul să miști un resort și mașina număra singură lovituri cu-o vargă, celor condamnați la o asemenea execuție corporală.

O lume imensă veni să asiste la prima demonstrație. Inventatorul radios intră în încăperea de sticlă. Deodată ușa se închise hermetic, aparatul începu să funcționeze și nefericitul inventator primi sute de lovituri de vargă, până când cei prezenți, au găsit de cuviință să spargă ferestrele cușcă de sticlă.

Că astfel de lucruri se pot întâmpla și în viață, o dovedește pățania recentă a unui inventator englez.

Acesta demonstra la expoziția de radio dela Londra însușirile minunate ale unui „robot" construit de el. „Robotul" face mii de mișcări diverse și răspunde în mai multe limbi, la întrebările celor din public.

La un moment dat însă, pe când inginerul explica publicului modul cum e construit, miraculosul aparat, „robotul" ridică din propria inițiativă mâna-i de fier și aplică o puternică lovitură creatorului său.

Inginerul s'a ales cu o falcă terbil umflată și cu mare greu și-a putut reveni în fire.

*

Opera mută.— Directorul filarmonicei din Filadelfia, muzicianul Stockovsky, pregătește o mare surpriză iubitorilor de muzică din întreaga America.

Excelenta sa orchestră precum și cei mai mari cântăreți ai timpului—Șaliapin, Tita Ruffo și alții—vor executa cele mai alese opere, în fața... microfoanelor însă la o stație radio-telegrafică din New-York.

Concertele vor fi transmise mai multor teatre din provincie, unde aceleași opere vor fi cântate și jucate concomitent de artiștii respectivi. Aceștia vor avea numai misiunea de a-și deschide gurile, restul îl va împlini radio-ul.

Artiștii vor fi grimați și vor juca toate scenele—așa cum fac deobicelu ; nu vor cânta însă de loc. Astfel, unui artist mediocru din Chicago bunăoară îi va fi dat să apară ca Șaliapin. Și publicul asistent nu va remarca nici-o deosebire ; oamenii vor avea în fața lor pe... Șaliapin și îl vor auzi vocea divină.

Concertul, anunțat pentru săptămâna aceasta, e așteptat cu cel mai viu interes în Statele Unite și locurile la toate teatrele sunt vândute mai de mult.

NOTE

O importație urâtă

care murdărește străzile Iașului

In 1917, fiind invitat Sf. Sinod al bisericii noastre române la Soborul întregei biserici ortodoxe din Rusia, care se ținea la Moscova, a fost însărcinat P. S. Nicodem, atunci Episcop al Hușilor, ca să reprezinte Sinodul român la numitul Sobor. Eu am fost delegat să-l însoțesc.

Am mers. Cu această ocazie am văzut Moscova pentru a doua oară. Intr'una din sărbători după masă luând tramvaiul am mers să vizitez o mahala a orașului. M'am oprit într'o piață largă ocolită de frumoase și bogate prăvălii sub case cu 3—4 etaje. Piața era plină de cete de oameni eșiți din case să se întâlnească și să mai stea de vorbă. Am avut ce privi timp de o oră și mai bine. Ceia ce însă m'a impresionat și n'am uitat până azi era stratul gros de coji de semânță de floarea soarelui, care sta ca un așternut pe întreaga piață.

Anul acesta același aspect îl are Iașul începând dela picioarele statuei lui Cuza Vodă până la gară, până la Copou, până dincolo de căzărmi pe Sărărie, accentuat pe strada Cucului, spre Abator, spre Nicolina și Socola. Nu-s scutite stradele Lăpușneanu, Ștefan cel Mare, Piațele Halei, Sf. Spiridon, etc. Slutele babe ale Iașului stau la toate colțurile de piață și stradă vânzând, și nu eften, semânță de floarea soarelui, de bostan și nu de mătrăgună. Lumea cumpără și dispică pocnind din dinți și presară pretutindeni urmele imbecilității și a inconștienții.

Deosebirea e mare între Moscova și Iași. Pe străzile și piețele centrale așa ceva nu se vedea la Moscova. Iar boala consumului de semințe o aveau numai slugile, și aceea nu din casele bune ; și lucrătorii de rând, mahalagii săraci și vizitiii. La fel se prezenta lucrul în Kiew, Odessa și Chișinău în timpul Rușilor.

Nu încape îndoială că tot dela Ruși ne-a venit această uricioasă boală. Căci până la război, rar se vindea și se mânca semințe și numai de Ruși, mai ales de lipoveni. Acum unele scuturături din Basarabia, fără obraz și fără nimic nobil în sângele și în educația lor, umblă pe străzile Iașului pocnind din gură și așternându-le cu coji de sământă.

Spre surprinderea mea, am văzut și elevi de școală imitând acest abject obiceiu.

Se impun măsuri. Dl. Chestor Pavlescu și dl. Primar Bogdan sunt rugați a alunga la barieră vânzătoarele de semințe, a ordona prin afișe de stradă interzicerea mâncării de semințe pe stradă și aruncarea de coji pe jos. Bolnavii să'și facă boa a acasă la mahala și să ne scutiască de această rușine. Iar d-nii directori de școli și părinții să opriască copiii de a imita acest obicei, care nu face cinste poporului nostru.

Econ. Ioan P. Țincoca

In pag. 4-a :

ULTIMA ORA

telegrafică și telefonică

Sterilizarea apei de băut prin metoda verdunizării

Hotărârile congresului medical dela Marsilia. — Participarea medicului șef al orașului Iași

D. dr. Th. Bulău, medicul șef al municipiului, reîntors din străinătate, ne a făcut o amănunțită expunere asupra lucrărilor congresului internațional de medicină, care a avut loc zilele acestea la Marsilia (Franța).

Au participat la această reuniune internațională reprezentanți ai 24 state ; între delegați se aflau și ilustre figuri științifice cu renume mondial.

Din România au fost trimiși la congres d-nii dr. Bulău și dr. Combiescu inspector de epidemii.

Desbaterile au durat opt zile în care timp s'au discutat : chestiunea sterilizării apei, măsurile de apărare contra invaziunei ciumei în porturile mediteraniene ; chestiunea conjuctivitei granuloase ; profilaxia bolilor venerice în legătură cu măsurile sanitare și administrative pentru combaterea prostituției din toate țările. S'au mai discutat și alte chestiuni privind bacteriologia cât și despre higiena orașelor.

Pentru studierea sterilizării apei, congresul a delegat o comisiune compusă din d-nii : *Lapique*, membru al Institutului Franței, *Lepine*, profesor la facultatea de medicină din Paris și dr. *Th. Bulău* din Iași.

Comisiunea și-a depus concluziile în ultima zi a congresului, după care membrii congresului au votat o rezoluție prin care se ratifică *verdunizarea* apei, procedeu introdus de savantul francez Philippe-Bunau-Warilla, — drept singura metodă eficace pentru purificarea apei.

Metoda constă în introducerea de *doze minime și constante de clor* și urmează a fi generalizată în toate orașele franceze.

Prin această hotărâre, un mare congres științific ia pentru prima oară o poziție hotărâtă în chestiunea sterilizării apei.

*

In tot timpul congresului, delegații români s'au bucurat de o atenție deosebită, fiind numiți în diferite comisiuni, unde au lucrat în mod activ. Expunerea d-lui dr. Bulău asupra clorinării apei la Iași a fost ascultată cu interes de toți congresiștii.

Guvernul francez a delegat la congres pe d-nii *Godard*, ministrul sănătății și *De Monzie*, ministrul instrucțiunii.

Au mai luat parte și d-nii *Honorat*, fostul ministru al sănătății și prof. *Marchoux*, reprezentantul institutului „Pasteur" care a prezidat reuniunea.

Presa franceză și în special marele cotidian „Le Matin" au acordat o atenție deosebită desbaterilor, subliniind comunicările reprezentanților români.

*

După terminarea congresului, d. dr. Bulău a vizitat orașele Monaco, Reims și Lyon unde în 1928 a fost o epidemie puternică de febră tifoidă cu 300 morți și care a fost stinsă prin procedeul verdunizării. D-sa a studiat la fața locului metoda purificării apei care se face prin aparate speciale. D-sa intenționează să introducă și la Iași asemenea aparate, care funcționează automat și care prin producerea unor anumite raze, dezinfectează apa, fără a-i da vr'un gust neplăcut.

Al. Nestor

Documente Omenești

CURTEA CU JURI

PROCESUL PILPEL

ZIUA II-a

Partea civilă vorbește—Rechizitorul d-lui procuror Costinescu

Doleanțe profesionale

Indrăznim a solicito d-lui președinte Winckler — care întotdeauna a fost mai mult decât amabil cu presa—să dispue domnilor jandarmi o atitudine mai înțelegătoare față de public. Deasemeni gazetarii ar trebui oarecum protejați, iar domnii plutonieri să înțeleagă că ziariștii nu vin la procese pentru a-i admira pe dumnealor.

Și pentrucă am solicitat d-lui Winckler o revendicare, ne permitem a formula și a doua : o masă pentru presă.

Dacă jurații reprezintă societatea — opinia publică — presa o informează.

In Capitală presa își are locul ei, și aceasta în săli mai puțin spațioase decât sala Curții cu Juri din Iași.

Ultimii martori

Se audiază ultimii martori : d. Isac Greceanic — care depune în defavoarea lui Picovscky — d-nii av. C. Simionescu și Schreiber, Margulies, etc. care depun defavorabil pentru Pilpel.

Un incident

Apărarea prin d. Ionel Teodoreanu, cere Curței să decidă renunțarea ascultării martorilor acuzării,—deoarece legea cere audierea acestora, înaintea martorilor apărării — care trebue să depue ultimii.

In procesul Pilpel, martorii apărării au fost audiați întâiu.

Curtea admite cererea.

Vorbește partea civilă

Dl. *D. Dimitriu*, partea civilă analizează pe acuzat. Il arată ca un exotoc internațional, care a parvenit grație șemeției și tupeului său.

In ceiace privește descinderea la Picovscky asasă unde s'a găsit scrisoarea smulsă dela Pilpel —ca s'a făcut în absența lui Picovscky. I-a fost lesne lui Pilpel să dispue el modalitatea în care să decurgă percheziția, cu atât mai mult cu cât și la proces se prezintă cinic, ironic și fudul.

Incercarea de a-l ucide pe Picovscky — susține d. Dimitriu— nu se datorește enervării ; ci e o incercare premeditată, odioasă și perfidă. D-sa cere un verdict de condamnare.

D. Dimitriu a vorbit elegant și eloquent.

D. Rang

Tot ca parte civilă, face o sugestivă biografie a lui Pilpel, în comparație cu Picovscky.

Georges Pilpel, *doctor în drept dela Strassbourg*, a reușit să se afirme grație obrăzniciei și aroganței sale. Pickovscky e un om muncitor, strângător și care nu risipește. Ași vrea și eu — exclamă d. Randg—să am aceste meteahne !

Pikovscky nu s'a lăsat înșelat de Pilpel.

Acuzatul il teroriza pe Picovscky care tot timpul căuta să-l evite. Pilpel a vrut să se răzbune asupra acestuia. Și a încercat aceasta tocmai în lăcașul justiției, unde fiecare trebue să aibă respect și să se comporte ca în biserică.

D. Rang termină atrăgând atenția juraților asupra atitudinei lui Pilpel care sfruntează justiția și dreptatea.

Cere un verdict de condamnare, — ca un exemplu pentru toți.

Cuvântarea d-lui Rang — presărată cu savuoase apropo-uri, a impresionat, ca și argumentele d-lui Dimitriu.

Rechizitoriul

După o pauză scurtă, — D. Winckler dă cuvântul d-lui procuror Costinescu.

D. Costinescu vorbește clar,

(Continuarea în pagina II-a)

Nu așteptați atacul arterio- sclerozei

Trebuie să supraveghiați curățenia și fluiditatea sângelui D-voastră.

Se trimite gratuit broșura D-rului Faivre *« Pentru ce sângele încărcat cu acid uric constitue un pericol»* dacă trimeteți acest cupon Drogueriei Standard Str. Zorilor, No 2. Bucuresti.

Medicul zice: Cu începere de la 40 ani, este necesar să se curețe sângele de acidul uric care se strânge în organism prin slăbirea naturală a organelor de eliminare.

Acidul uric scurtează viața, căci provoacă arterio-scleroza, predecesoarea accidentelor de origină arterială, apoplexie, anghina pectorală, paralizie, nefrită, uremie si este cauza artritismului a cărui manifestări cele mai frecvente sunt reumatismele articulare și musculare, colicele nefritice, nevralgiile, piatră la ficat si rinichi.

Trebue sa recurgem la antiuricul prin excelență, URODONAL, recomandat de somitățile medicale a lumii întregi, pentru că disolvă acidul uric, atacând astfel răul de la rădăcină și îndepartează pericolele care pândesc maturitatea si bătrânețea redând sângelui curățenia și fluiditatea care sunt necesare bunei funcționări a organismului.

URODONAL

evită arterio-scleroza

pentru că disolvă acidul uric

La farmacii și droguerii.

Căminul de studente

al Societății Ortodoxe Naționale

Iași.—str. Lascar Catargi 20

Taxa pentru pensiune complectă 15.000 lei

Plata în RATE LUNARE

Inscrieri zilnice. Direcțiunea

DOAMNĂ! Coaforul Dv. este

DEMEK Sasor strada Lăpușneanu 12

unde veți fi mulțumită de serviciu.

Instalat cu tot confortul. Prețuri obicinuite.

NOU! NOU!

La FULGERUL DIN BUCUREȘTI

Boiangerie și curățătorie chimică

revopsește paltoanele de damă în ori și ce culoare, după eșantion. Secție specială pentru curățat și transformat pălării bărbătești

Birouri de Primire:

Strada Cuza Vodă No. 36, Cuza Vodă No. 9, Lăpușneanu No. 15, str. Unirei No. 6. Fabrica: strada Dragoș No. 25.

Crema Mony este cea mai fină marcă pentru înfrumusețarea feței.

Crema Mony este secretul Doamnelor frumoase

Crema Mony este preparată din substanțe inalterabile și nevătămătoare.

Crema Mony întinerește pielea dându-i un aspect proaspăt și catifelat.

Crema Mony se întrebuințează cu mare succes contra pistruilor, petelor de ficat, sarcini, bubulițe, coșuri, erupțiuni și crăpături ale pielei și a buzelor provenite din vânt sau orice cauze; asigură în scurt timp efectul dorit.

Depozit general: Farmacia Curței Regale FRAȚII Dr. KONYA

Parchete de stejar

neîntrecute în execuție și frumusețe **cu prețuri foarte eftine** garantat uscate

s'au pus în vânzare la

Fabrica de cherestea S. Weissmann

Șos. Moara de foc 22—26. Tel. 229 și 272

Comenzile se pot face și în Str. Căpitan Păun No. 16 unde se pot vedea și modele diferite.

A apărut vo umul

LUTUL.....

„In preajma revoluției“. Roman de C. STERE

340 pagini 80 Lei

De vânzare la toate chioșcurile de ziare și la depozitul general S. Peretz, Piața Unirei.

Culisele istorie

Cum a ajuns un actor de circ rege al Albaniei pe timp de 5 zile

Istoria omenirii cunoaște multe ascensiuni uimitoare. Un simplu soldat ajunge monarhul unei țări; o spălătoreasă ajunge nevasta unui președinte de republică; un curelar parvine să conducă destinele unui popor.

Iată că reporterul unei mari gazete din Berlin a făcut să se cunoască recent cariera unui artist de circ, care a fost timp de 5 zile rege al Albaniei.

Il chiamă Otto Witte. E în prezent artist la un mare circ din Berlin. Când a izbucnit războiul Balcanic, Otto Witte s'a înrolat în armata otomană, fiind înaintat în scurt timp la gradul de plutonier-major. După încheierea armistițiului din 1913, numai două unități turcești au mai rămas în Albania sub conducerea lui Essad Pașa.

Șeful general al acestei armate, prințul Halim Eddin se afla între timp la Constantinopol, unde uită cu desăvârșire despre existența acestor unități din Albania. Faptul fiind cunoscut numai lui Otto Witte, acesta trimise în numele Sultanului, următoarea telegramă, adresată lui Essad Pașa:

—„Prințul Halim vine să preia conducerea unităților“.

Peste câteva zile, Witte sosi la Durazzo, travestit ca prinț, și fu primit cu un entuziasm de nedescris.

Essad Pașa îl încoronează ca rege al Albaniei la 13 Febr. 1913.

Urmară sărbătoriri și festivități grandioase.

Witte nu vroia însă să continue mult timp cu minciuna și deaceia îl chemă telegrafic pe adevăratul prinț, ca să-și ocupe locul.

Absorbit însă de petreceri, Halim Eddin nu răspunse chemării. Și atunci, regele găsi prudent să șteargă cât mai grabnic putina.

Un amănunt demn de relevat: Otto Witte n'a luat cu dânsul nici un ban; și revenind în Germania, a devenit din nou modestul artist de circ.

Spectacolele zilei

Unde mergem astăzi?..

11 Octombrie

Teatrul Național. — Schițe teatralizate de *Ion Luca Caragiale.*

Teatrul Cinema Trianon. — *„Lewy & Comp.“* cu Mary Glory și Mihalescu; *Domnul șef de birou* cu Felix Bressart și Herman Thimig; Jurnal sonor *Paramount.*

Cinema Sidoli.— *„Matec, filantrop din dragoste“* cu Buster Keaton și Anita Page; *„Nu-ți înșela nevasta“* cu Lily Damita Adolphe Menjou; Jurnal sonor *Fox*

Cinema Ghelțer. — Relache.

Teatrul Phönix. — *Reprezentația baletului imperial din Varșovia* în frunte cu prima balerină *Anna Zaboikina.*

RĂCELI GRIPĂ INFLUENȚĂ MIGRENE NEVRALGII FIORI JUNGHIURI TESTA VINDECĂ

DURERILE DE DINȚI DE CAP DE ȘALE LA BRAȚE LA PULPE REUMATICE TESTA VINDECĂ

x *Frumusețea* e una din cele mai puternice arme ale femeei. Crema de zi *Khasya* vă face și vă menține frumoase. Depozit: Farmacia Polak, str. Ștefan cel Mare.

MITROPOLIA MOLDOVEI
Secțiunea Economică
No. 6134 din 3 Octomb. 1932

PUBLICAȚIUNE

Se aduce la cunoștința publică celor amatori că în ziua de 27 Octombrie a. c. ora 11 dimineața în Cancelaria Mitropoliei din Iași str. Ștefan cel Mare, se va ține licitație publică oferte închise, pentru exploatarea parchetului No. 5 din pădurea Valea Alunului, jud. Iași, proprietatea Mitropoliei, în întindere de aproximativ 10 hectare. Odată cu ofertele, se va depune și garanția de 30,000 lei în numerar sau efecte garantate de stat. Orice lămuriri, se dau de cancelaria Mitropoliei—Secția Economică.

Consilier Referent *Pr. V. Mihăilescu*

SENZAȚIONALĂ ARESTARE LA CHIȘINĂU

A PREȘEDINTELUI SOC. I. O. V. DIN BASARABIA

Chișinău 11.— O senzațională arestare s'a produs la Chișinău în următoarele împrejurări:

Sâmbătă seara autoritățile polițienești au primit un ordin dela București să aresteze pe d. Radu Doicescu, fost președinte al soc. I. O. V. și amic personal al Mitropolitului Gurie.

In afară de ordinul ce-l avea poliția, mai aveau mandate de arestare pentru aceiaș persoană judele instructor al tribunalului Lăpușna precum și comisarul regal dela Consiliul de război al Corpului 3 Armată.

Sâmbătă seara, poliția și un plutonier dela comenduire s'au prezentat la casa d-lui Radu Doicescu spre a-l aresta.

Dar negăsindu-l acasă, poliția a rămas să vegheze domiciliul.

A doua zi a avut loc congresul I. O. V. cu delegați din Moldova, Basarabia și Bucovina, la casa d-lui Doicescu.

Congresiștii spre a împiedica arestarea fostului lor președinte, au stat timp de două zile în casa unde s'a ținut congresul, mâncând și dormind acolo.

In cele din urmă, sfătuit de mitropolitul Gurie, d. Radu Doicescu s'a predat singur poliției, care l-a arestat și transportat sub escortă la București. Această arestare a produs senzație în toată Basarabia.

Coresp.

Înlocuirea polițiștilor de carieră

pe chestiuni de studii

Incă cu o lună în urmă, am relatat că d. Armand Călinescu, subsecretarul de stat dela interne, este ferm hotărât ca până la sfârșitul anului în curs să lichideze situația funcționarilor polițiști cu titlu provizoriu.

Se pare că soarta polițiștilor provizorii a fost pecetluită definitiv pentru data de 1 Noembrie crt.

Data examenului

Printr'o circulară trimisă tuturor chesturilor din țară, d-l Armand Călinescu arată că în ziua de Marți 25 crt. se va ține în localul școalei de „Poliție științifică“ din București, examenul pentru ocuparea posturilor de: comisar, comisar-ajutor, agenți și impiegați, ce sunt vacante la polițiile din țară.

Condițiile de admitere sunt: pentru ocuparea postului de comisar se prevede diploma de doctor sau de licențiat în drept; pentru comisar-ajutor absolvența liceului; pentru agenți absolvența gimnaziului și pentru impiegați bacalaureatul..,

*

Pentru ocuparea posturilor, — vorbim în general, pe țară,—aflăm că direcțiunea personalului din Direcțiunea g-rală a polițiilor a înregistrat peste 3000 de cereri.

Numai la Iași, s'au găsit vre-o 200 de postulanți.

Ne întrebăm însă: este astăzi timpul să lăsăm... „vrabia din mână pentru cioara din par“?...

Adică, se poate renunța la slujba unor funcționari de carieră, angajând alții cu diplomă, cărora le va trebui ani de „studii“ pentru deprinderea meșteșugului?...

p. grancea

Inchiderea Parlamentului

10 Octombre

D. prim ministru Vaida a dat ieri cetire la Cameră și Senat, mesajului de închidere a seziunei extraordinare a Corpurilor Legiuitoare.

Primul ministru a mulțumit apoi partidelor de opoziție care și-au împlinit datoria de control, și majorității, care deși de multe ori a avut opinii diferite, a știut să-și facă datoria.

D. Dinu Simion, vice președinte la Cameră și d. N. Costăchescu, președinte la Senat, au mulțumit majoritarilor pentru munca desfășurată în actuala seziune.

x D. General Partenie, secretarul general al ministerului apărării naționale, și-a înaintat demisia care i-a fost primită.

In locul d-sale a fost numit d. general Motaș.

INFORMAȚIUNI

x *Duminecă 16 Octombre, M.S. Regele Carol II împlinește 39 ani. Cu acest prilej se vor săvârși slujbe speciale la toate bisericele din țară.*

Membrii guvernului vor prezinta felicitări Suveranului la Sinaia și vor lua dejunul la Castelul Pelș.

x In zilele de Mercuri 12, Joi 13 și Vineri 14 Octombrie se va face lăsarea la vatră a oamenilor din contingentul 1931.

Direcția căilor ferate a dispus ca la toate trenurile mixte, personale și de marfă, să se atașeze câte două vagoane cu bănci pentru transportul eliberaților.

x Pe ziua de 1 Octombrie au fost numiți învățători cu titlu provizoriu următorii normaliști, cu diploma de învățător:

D. Vâscu Dumitru la Tg. Frumos, I. Mircea la Țiganași, Horhoață Gheorghe la Poeni și Zosin Mihai la Ciurea (reintegrat cu titlu și drepturile câștigate).

Fete: Păunești Elena la Galata, Vrânceanu Iulia la Șipote, Bârsan Profira la Bogdănești, Azoiții Profira la Chișcăreni și Giurdea Irina la Ciurea.

x *I-a fugit nevasta,*—D. D-tru Mantu din str. Stejar No. 11 a reclamat parehetului local că i-a dispărut de acasă soția sa d-na Teodora Mantu, având grija a lua cu dânsa multe lucruri din casă.

Circ. V. cercetează.

x Trib. S. II a condamnat la 1000 lei pentru bancrută simplă pe Dl. Moisă Weiss din str. A. Panu.

Comerciantul a făcut apel la Curte.

x Trib. S. II a condamnat la 1 lună închisoare pe fata Ecaterina Meiu din com. Bucium-Iași, pentrucă dând naștere unui copil de sex bărbătesc l-a aruncat într'un șanț.

CURTEA CU JURI

PROCESUL PILPEL (Ziua II-a)

(Continuarea din pagina I-a)

convingător și concis. Evită frazele goale; requizitoriul e un model al genului.

D. Costinescu începe prin a schița cadrul în care se prezintă eroii. După ce analizează mediul negustoreso, înfățișează cazierul acuzatului.

Reprezentantul ministerului public combate aserțiunea acuzatului care susține că Picovscky a fugit cu banii săi. Un om cu înțelegerea rafinată a lui Pilpel — nu lăsa pe Picovscky cu care era în ceartă, să plece cu 50,000 lei și cu scrisoarea de renunțare a lui Pilpel.

Iar martorul acestei scene, un surdo-mut, o ființă nenorocită care nu poate spune nimic. Dealtfel Pilpel are un sistem special de a-și culege martorii dintre oameni cu care e în permanent în relații comerciale.

Faptul că s'a găsit la Picovscky scrisoarea lui Pilpel nu e încă o dovadă. Tribunalul care a fost sezisat, el trebuie să vadă dacă era o înscenare sau realitate. Eu — susține d. procuror — mi-am dat seama că era o înscenare. Și Pilpel a văzut că pierde terenul; că toate acuzațiile ce le aduce se vor spulbera. Deaci intenția de-al ucide, de a se răzbuna. Crima a fost premeditată. Pilpel la Tribunal trage 4 focuri de armă. Nu s'au certat. Martorii au confirmat aceasta. Spusele lui Pilpel că ar fi fost lovit,— sunt false. După ce l-a împușcat pe Picovscky—acuzatul a rămas singur. In acest timp el putea singur să se fi lovit. Hârtia pe care Picovscky ar fi vrut să i-o smulgă,— n'avea nici o valoare. Era o hârtie nesemnată. Toată apărarea lui Pilpel—legitima apărare și provocarea—sunt mincinoase și ipocrite.

D. Costinescu vorbește, în altă ordine de idei, de rolul juraților —care trebuie să fie păzitorii societății și să pedepsească pe infractori. Juratul nu e numai judecător, ci și un soldat al societății pentru care luptă. Verdictul de condamnare pentru Pilpel e un act de dreptate și de satisfacție, încheie d. Costinescu, vibranta d-sale cuvântare.

Apărarea are cuvântul, — anunță președintele.

Pledoariile

D. Ionel Teodoreanu

Spațiul nu ne permite să reproducem în amănunt pledoarea d-lui Teodoreanu, care a fost desăvârșită. Pledoaria d-sale, n'a fost o pledoarie obișnuită — ci o analiză psihologică a unui om.

D. Teodoreanu după ce face o incursiune în felul creației unui roman, stabilind scriitorul preocupat de o teză, și scriitorul condus de frământarea omenească, începe să disece elementele de culpabilitate a lui Pilpel, în care vede un om necăjit, exasperat de șicanele „virginei penale“ așa cum l-a numit pe Picoscky. Evreul nu ucide, vechimea rasei l-a făcut să lupte cu creerul și dacă a tras cu revolverul e o dovadă că încordarea sufletească a ajuns la maximum.

Iar premeditarea ce-i se impută e naivă, căci nu ar fi împușcat în Palatul Justiției, ci ar fi ales un alt loc, ascuns și depărtat.

D. Teodoreanu într'o emoționantă perorație, cere achitarea lui Pilpel.

Câteva dudui și doamne, vădit mișcate, aplaudă discret și trimet d-lui Teodoreanu priviri galeșe.

D. Demostene Botez

D. Botez a fost mai real—mai jurist — deși accentele omenești n'au lipsit.

Apărătorul arată originea victimei — a lui Picovscky care în Iași a devenit milionar. Spre deosebire de Pilpel care a muncit cinstit și care e singurul sprijin al mamei sale, al nevestei și al copilașului său de 5 ani.

D. Botez se ocupă amănunțit de șicanele ce Picovscky i le-a făcut lui Pilpel: denunțuri peste denunțuri, acuzări de falsuri, etc.

Era firesc ca, la un moment dat, să țâșnească toată durerea și revolta — acumulate în Pilpel, un om tânăr și energic.

Cere achitarea.

Verdictul

După rezumatul d-lui Winckler făcut cu obiectivitatea ce caracterizează pe excelentul magistrat juratii, după o scurtă deliberare, aduc un verdict negativ—pe baza căruia Curtea îl achită pe Pilpel,— condamnându-l însă la 10.000 lei despăgubiri civile către Picovscky.

La orele 11 noaptea Palatul Justiției și-a stâns luminile.

b. causanscky

x *Crema Knasya* face să dispară ridurile (sbirciturile) feței. Depozit Farmacia Polak str. Ștef. cel Mare.

CONVORBIRILE „OPINIEI"

CU D. IONEL POP

Subsecretar de stat la interne

Despre Iaşi şi despre cartierele inundaţilor. — Un nou ajutor de 1 milion lei

Aflându-mă în Bucureşti, am avut prilejul să stau de vorbă cu d. Ionel Pop, subsecretarul de stat dela ministerul de interne, care precum se ştie a vizitat Iaşul şi toate celelalte regiuni ce au avut de suferit depe urma dezastrului inundaţiilor.

D. Pop ne primeşte cu amabilitatea-i cunoscută şi se arată dispus să ne dea orice lămuriri.

—„Sunt la dispoziţie să vă dau orice lămuriri, numai la chestiuni politice vă rog să... renunţaţi. Să vorbim de exemplu — ni se adresează d. Ionel Pop,— despre Iaşul dv, despre sinistraţi şi problema ajutorării lor".

Bine dispus, subsecretarul dela interne ne face următoarele declaraţii:

„Decând am vizitat oraşul dv. şi am avut prilejul să cunosc pe ieşeni, mi e drag să vorbesc întotdeauna de Iaşi. Pentru cetăţenii lui, care au fost greu încercaţi prin dezastrul inundaţiilor din primăvara trecută, am făcut tot ce omeneşte a fost posibil şi uneori chiar imposibil.

De câte ori, prefectul sau primarul mi-au solicitat ajutoare, nici odată n'am zis nu.

„In urmă cu câteva zile, am destinat pentru sinistraţii din oraşul Iaşi un nou ajutor de *1 milion lei*".

D. Pop vine la Iaşi

Continuând discuţia, d. I. Pop se interesează de stadiul în care se află noile cartiere ale sinistraţilor.

— „Voi veni şi eu la Iaşi peste două săptămâni ca să mă interesez mai în deaproape de această chestiune.

„Despre venirea mea la Iaşi voiu înştiinţa curând şi pe d-nii primar şi prefect.

„Sper că voiu găsi atât în oraş cât şi în judeţ, opere frumoase înfăptuite de către edilii d-voastră d-nii V. Petrovanu şi P. Bogdan despre care am cea mai frumoasă părere"—a încheiat d. subsecretar de stat. VI.

TEATRUL PHOENIX — Mare eveniment teatral—Numai 2 reprezentaţii 2
Astă-seară Marţi 11 Octombrie şi Miercuri 12 Octombrie
CELEBRUL BALET IMPERIAL DIN VARŞOVIA
In frunte cu prima balerină a celor mai renumite teatre din Petrograd, Moscova şi Varşovia
Anna Zaboikina
Incadrată de renumitele soliste Galina Gorghieva şi Vara Surina
Se vor produce în dansuri clasice, exotice, moderne şi acrobatice cu tablouri vivante. Fast şi lux formidabil. Orchestră specială. Direcţiunea dorind a da posibilitate ca acest formidabil balet să poată fi văzut de toate păturile sociale a fixat preţuri excepţionale.
Biletele se vând zilnic la Cassa Teatrului Phoenix

x Doctorul BRENER *specialist mamoş*, boli de femei, consultaţii de la 2 până la 4 p. m.

VIZITA „CERCULUI IEŞENILOR"

Sâmbătă sosesc în localitate un grup numeros de ieşeni, făcând parte din grupul „cercul ieşenilor" din Bucureşti.

Printre oaspeţii distinşi se găsesc d-nii profesor Simionescu şi dr. C. Tănăsescu, fost medic şef al municipiului.

Dorinţa cercului este, ca folosindu-se de acest prilej, să aibă loc Duminică solemnitatea dezvelirei bustului regretatului inspector Jocu, în curtea Abatorului, pe care el l'a construit.

O delegaţie de ieşeni din cerc se va prezenta Sâmbătă d-lui primar Bogdan, pentru a lua înţelegere cu privire la această solemnitate.

D. primar Bogdan,— la această pioasă iniţiativă, ce se datoreşte d-lui dr. C. Tănăsescu— va da tot concursul său pentru ca solemnitatea să fie cât mai frumoasă. DAN

x **Syropul Iodotanic, Dr. Rătianu** aprobat de Cons. Sanitar Superior, se recomandă cu mult succes copiilor **lymfatici, anemici, rachitici şi scrofuloşi** purificând sângele şi întărind organismul. Se ia cu plăcere, nu produce jodism. Depozit Farmacia Dr. Rătianu Iaşi str. Cuza Vodă 48. 2

apăraţi nervi, ghete şi buzunar dacă purtaţi Tocuri de cauciuc PALMA
Observaţi marca fabricei

Pentru vremea schimbătoare
EXCELENTA LINGERIE „TRINACO"
Din cauza cererei prea mari, recomandăm în interesul publicului de a face cumpărăturile la timp.
Depozitul nostru este complect asortat cu cele mai noi fabricate pentru toamnă şi iarnă.
Rugăm să vizitaţi sucursala fabricei
„TRINACO"
IAŞI, Strada Ştefan cel Mare 11

Un tânăr asasinat în pădurea Ciurea

şi aşezat pe linia ferată, pentru a se crede într'o sinucidere

Un nou asasinat misterios, s'a întâmplat Duminică noaptea în apropierea staţiei Ciurea.

Un tablou înfiorător

Ţăranii care veneau spre Ciurea ieri dimineaţă au fost martorii unui tablou înfiorător. Pe linia ferată, în apropiere de cantonul 267, zăcea cadavrul unui tânăr. Piciorul stâng era tăiat în două, iar la ceafă avea o rană adâncă. Ochii erau deschişi mari, cu o expresie de groază.

Cine e victima

Imediat s'a dat alarma în sat. Ţăranii s'au strâns la faţa locului, iar femeia Elena Apreutesei zărind cadavrul, a recunoscut întrinsul pe orfanul Silvestru Ion din Ciurea. Era un tânăr de 27 ani. Fusese crescut la institutul Gregorian din Iaşi. Apoi a lucrat la un atelier de plăpumărie din Tătăraşi. După ce şi-a terminat stagiul militar la marină, s'a reîntors la Iaşi şi a pornit prin satele din judeţ să-şi exercite meseria. In ultimul timp s'a stabilit la cantonierul Apreutesei din Ciurea cu care era bun prieten.

*

Se bănuia la început că Silvestru Ion s'ar fi aruncat înaintea trenului. Ipoteza aceasta a fost însă imediat înlăturată, deoarece cadavrul avea numai piciorul tăiat de tren. Restul corpului era neatins de locomotivă. In schimb însă cadavrul avea o rană la ceafă, făcută de o secure.

Cum a fost ucis Silvestru

Se pare că Silvestru a fost atras noaptea între orele 1—2, în pădurea din apropierea cantonului. Acolo au tăbărât mai mulţi flăcăi asupra lui; iar unul din agresori l-a izbit cu securea în ceafă.

Criminalii au transportat apoi cadavrul la terasamentul liniei, şi l-au aşezat peste şine, pentru a simula o sinucidere.

Drumul dela locul crimei şi până la şine, este însemnat cu o dâră de sânge.

Mobilul crimei

Care a fi mobilul crimei?

Credinţa că ar fi vorba de o crimă din hoţie, a fost înlăturată imediat.

Să fie răzbunare?

Iată un fapt care întăreşte această bănuială.

In noaptea crimei era o nuntă în sat. La un moment dat, în toiul jocului, s'a pornit o ceartă între Silvestru şi mai mulţi flăcăi. La un moment dat unul din ei a exclamat:

— N'ai să ieşi tu astă noapte dela nuntă? Lasă că-ţi arătăm noi!

Dar mai este şi o altă ipoteză.

Ioan Silvestru era în dragoste cu fata Zamfira Ciobanu, una din frumuseţile satului. Avea de gând s'o ieie în căsătorie; şi chiar de Sf. Dumitru urma să se ducă s'o ceară dela părinţi.

Dar la mâna Zamfirei mai candida şi un alt flăcău, cu mai puţine şanse. Se va cerceta şi în direcţia aceasta.

*

Autorităţile din judeţ suferă mult de lipsa de legături cu Iaşul. Telefoanele fiind deranjate, s'au anunţat greu autorităţile centrale, care abea azi au aflat faptul graţie unei femei ce a venit să reclame.

Cadavrul a fost transportat la canton şi aşezat pe nişte pae unde se află şi acuma.

Astăzi vor începe amănunţit cercetările. **M. Săveneanu**

Ştiri poliţieneşti

SUB MASCA DRAGOSTEI

FURT IN STRADĂ

Un îndrăzneţ furt s'a comis astă noapte în cartierul gării.

D. Şmil Şmil din str. C. Negri No. 19, se întorcea spre casă. In dreptul străzii Petru Rareş, i-a ieşit înainte o prostituată care l-a invitat să petreacă noaptea cu dînsa.

Deşi refuzată, femeia l-a luat la braţ.

Imediat însă trecătorul izbuti să se descotorosească de dânsa.

Insă a constatat că prostituata i-a furat din buzunar 7000 lei.

S'a întors îndată, şi cu ajutorul unui gardian a arestat pe numita Paşa Alexief bănuită a fi autoarea furtului. Pe când o transporta la comisia întâia, individul C. Mierlă a încercat s'o scape, lovind pe gardian. A fost arestat şi Mierlă.

D. Gane şeful circumscripţiei, a început cercetări.

*

Alte furturi.— Un hoţ s'a introdus în locuinţa d-lui Hagi Sistos Franţuz din str. Arcu No. 14 şi a furat 1600 lei dintr'un sertar.

— D. Iosub Segal din str. Stejar No. 50 a reclamat poliţiei că Neculai Luca din Costuleni a dispărut din serviciul său, furându-i 1000 lei şi haine.

— Locuitorul Darie Neculai din str. Zugravi No. 23 a reclamat poliţiei că Ion Vespasian din Ciurea-Iaşi, i-a furat haine.

Rep.

INFORMAŢIUNI

x *D. Grigore Gafencu, subsecretar de stat la Ministerul de Externe, se consideră definitiv demisionat din guvern; şi anunţă chiar că a reluat conducerea ziarului „Argus".*

x **Un număr de deponenţi ai băncii Marmorosch Blank & Co.** din Bucureşti, s'au constituit în societate legală, pe baza de statute autentificate la Trib. Ilfov, cu scop de a lupta şi impune Băncii Marmorosch Blank & Co., respectarea concordatului acordat şi achitarea integrală a deponenţilor de sumele ce au de primit.

Se primesc inscrieri şi dela deponenţii din provincie.

Sediul societăţii este în Bucureşti Str. Halelor No. 7 etaj.

x Perceptorul com. Vânători-Iaşi, a adus la cunoştiinţa parchetului local, că ducându-se spre a încasa impozitele către stat dela locuitorul Alecu Gr. Răsapianu din acea comună acesta a sărit asupra lui cu un ciomag, ameninţându-l cu moartea dacă va intra în curtea sa.

Parchetul cercetează.

INFORMAŢIUNI

x **Dela Administraţia financiară.** — Azi dimineaţă a sosit un acreditiv de 4 milioane lei, reprezentând hrana trupei regimentelor din garnizoana locală.

Plăţile se vor face mâine.

x **Teatrul Naţional** reprezintă astă-seară pentru a 3-a oară spectacolul „Schiţe" de Ion Luca Caragiale, în aceleaşi condiţiuni care i-au asigurat succesul dela premieră.

x **Incendiu.**—Astă noapte din cauza unei neglijenţe, a luat foc şi a ars o casă de pe conacul moşiei d-lui Cerchez din comuna Lungani (Iaşi).

Pagubele se evaluează la 40.000 lei.

x Comerciantul Şmil David din str. Crucei 39, a fost trimis în judecată pentru calomnie adusă d-lui ing. Leon Solomon.

x **Bisericeşti.** — Mitropolia aduce mulţumiri publice următoarelor persoane care au făcut donaţii bisericilor: d-lui Ion Vasiliu subchirurg, din parohia Sf. Gheorghe-Botoşani, care a donat bisericii un acoperământ în valoare de lei 3000; d-lor Gh. Grigoriu şi Iacovlov care au donat aceleiaş biserici câte 1000 lei, d-lor V. Tănase, Dumitriu şi Aglaia Iordache care au donat bisericii din parohia Ripiceni o pereche de cununi lux în valoare de 2500 lei, d-lui Romano, Chica care a donat aceleiaş biserici o cristelniţă în valoare de 1900 lei, domnilor Atanase Fuică din Bucureşti care a donat bisericii din Ciurnuleşti jud. Baia, un rând de vase în valoare de 12.000 lei şi Simion Onofrei care a donat 2000 lei.

Deasemenea se aduc mulţumiri d-lui Iosef Blidea din parochia Sf. Gheorghe-Lozonschi-Iaşi, care a donat bisericii un policandru de aur cu 16 lumini, în valoare de 14.000 lei.

Tot d-sa a ajutat pe sinistraţii din timpul inundaţiilor, dându-le masă.

— Mitropolia a declarat vacante următoarele parohii: parohia Lişna com Suhărău-Dorohoi; parohia „Ştefan cel Mare" din oraşul Dorohoi şi parohia Brăteni jud. Botoşani.

Poliţia se interesează de unii medici

care vând eşantioane de medicamente

Un tânăr ieşan surprins într'o farmacie

Precum se ştie, fabricele de medicamente trimit eşantioane medicilor, spre a le experimenta şi ale recomanda clienţilor.

Unii medici însă vând aceste medicamente farmaciilor, prin anumiţi intermediari. Oficiul industriei farmaceutice din ţară, sezisat de această situaţie, a cerut autorităţilor să cerceteze cazul.

D. Hans Blau, inspector al industriei farmaceutice, se afla astăzi în farmacia Blumenfeld din str. Cuza-Vodă No. 42. La un moment dat, a intrat înăuntru un tânăr şi a oferit să vândă cu preţ redus nişte medicamente. Imediat s'a anunţat poliţia, şi tânărul a fost transportat la circ. a treia, unde d-nii Bobeica şeful comisiei şi comisar Raboveanu, au început cercetări.

Tânărul, care se numeşte Paul Margulies din str. Ghica Vodă No. 26, a declarat că lucra împreună cu mai mulţi medici.

El a fost lăsat în libertate, dar va fi dat în judecată ca cotravenient la legea farmaciilor.

Chestiunea însă nu s'a oprit aici. Poliţia a dat de urmele întregei afaceri. Sunt implicaţi unii medici, care urmează a fi anchetaţi. *Sorin*

x **Laboratorul de analize** Dr. Beceanu Piaţa Halei Iaşi, execută în cele mai perfecte condiţiuni, analize complecte de urină. La cerere se pun la dispoziţie vase speciale de colectat urina.

Incunoştiinţare

Societatea Pânea Saracilor din Iaşi, aduce la cunoştinţă, că—neputând reuşi a desface biletele Loteriei organizată în scopul de a se aduna fonduri pentru ajutorarea Saracilor,— invită pe toate persoanele ce au cumpărat bilete de Loterie şi nu voesc a dărui Societăţei valoarea biletului (două zeci lei) a se prezenta spre a-şi primi valoarea biletelor, în Iaşi, str. Procopie No. 24, la D-na Ciurea, între orele 3-5. până la 16 Oct. 1932, întru cât această Loterie se lichidează de Ministerul de Interne.

Preşedintă
Aneta P. Bogdan

EUGEN RELGIS

LA IAŞI

Duminică dimineaţă va fi serbătorit la Iaşi scriitorul umanitarist Eugen Relgis, printr'o festivitate organizată de cenaclul literar „Scânteia", la cinematograful „Phoenix".

D. *Demostene Botez* va vorbi despre opera d-lui Eugen Relgis, iar d-ra *Marioara Davidoglu*, artistă la Teatrul Naţional din Iaşi, va declama din versurile scriitorului.

D. Eugen Relgis va ţine apoi o conferinţă intitulată: De vorbă cu trei mari europeni: Romain Rolland, Ştefan Zweig şi Heinrich Man.

Toţi intelectualii ieşeni şi-au dat întâlnire la această festivitate.

Astă-seară la „Phönix"

Debutul Annei Zaboikina

Primul turneu care ne vine de peste graniţă în acest început de stagiune artistică, este renumitul ansamblu de balet în cap cu prima balerină *Anna Zaboikina*, steaua teatrelor ruseşti din anii de linişte.

Baletul se prezintă în condiţiuni excelente, — cu elemente serios formate (Galina Corghieva, Vera Surina etc), cu o bogăţie şi variaţie în repertoriu, cu lux în costume şi recuzite.

Spectacolele Annei Zaboikina merită atenţia din partea publicului ieşan. h. b.

x Oficiul poştal dela Palat se va muta peste câteva zile pe str. Anast. Panu, colţ cu str. Pomir

✚

Adânc întristaţi: Valentin-Tinel Gheorghiu, fiu de 3 ani; Vasile şi Maria Gavriliu, părinţi; Petru Gheorghiu soţ; Sofia şi Ioan Raizu, soră şi cumnat; Raimonda şi V. Gavriliu, cumnată şi frate; Maria Dumitrescu, Aglaia Manoil şi familia Prof. Costăchescu, au durerea de a anunţa încetarea din viaţa a scumpei lor

Aglaia Gheorghiu

născută Gavriliu
funcţionară la Soc. de Telefoane, Regionala Iaşi

Inmormântarea va avea loc mâine Mercuri 12 Octombrie ora 3 d. a. Cortegiul va porni din str. Bucşinescu No. 33 spre Cimitirul Eternitatea.

DOCTORUL
C. GANCEVICI
Medic primar al Sanatoriului BARNOVA
în timpul verii va da consultaţiile pentru
BOALE DE PIEPT
Luni, Miercuri, Vineri, începând de la ora 12 a. m.
IAŞI—PIAŢA HALEI
(Farmacia Beceanu)

Dr. Leon Ballif
Boli nervoase
Consult. 5—7
Str. Cuza Vodă 23.
(colţ cu str. Armeană)

MICA PUBLICITATE

INCHIRIERI

DE INCHIRIAT două apartamente de câte două camere, antret, cămară, magazie, pivniţă betonată, lumină electrică, str. Trantomir 10 (lângă Palat). A se adresa d-nei Albu str. Dăncinescu No. 2, orele 4 p.m.

DE INCHIRIAT 1) Două odăi şi o bucătărie în str. Ghica Vodă 38 ocupat de Aron Cantor.

2) Două odăi, un antret şi bucătărie în str. C. Negri 75 ocupate de d. Iosef Lander.

3) Două prăvălii sau locuinţe în strada Stihi 3 (libere).

4) un antret 3 odăi şi bucătărie în str Stihi 5 ocupate de Heinrich Wechsler.

5) Două odăi (servind de prăvălie) în str. Ştefan cel Mare 34 fost ocupat de Casa de Schimb M. Pascal.

6) O prăvălie, două odăi şi bucătărie în str. Nicolina 3 ocupat de Ritca Halpern.

7) idem idem fost ocupat de Hascal Sloim.

8) Două odăi în str. Nicolina 3 (în curte) ocupate de Solomon Lobel.

9) Un local de crâşmă în str. Socola 84 ocupat de Samoil Weisbuch.

10) Două odăi şi o bucătărie în strada Lăpuşneanu 43-45 ocupat de dr. A. Rosen.

Pentru informaţiuni a se adresa la cancelaria Spitalului Israelit strada Elena Doamna.

DE INCHIRIAT *în casele Daniel* Palat 2 şi Ştefan cel Mare 66 *1 Apartament modern 4 camere, baie W. C. bucătărie.* 1 Apartament modern 2 camere baie instalată bucătărie W. C. mobilat sau nemobilat. 1 Prăvălie mare modernă ocupată actual. de d-na B. David. 3 Saloane mari pentru Societăţi sau Administraţie. *Mai multe Prăvălii* în Str. Ştefan cel Mare. *Mai multe Magazii* pentru Depoeit de Mărfuri în curte. *1 Garaj sau Grajd. Depositul de Vin* ocupat actual. de d-nu Maior Costandache cu locuinţă.

Pentru condiţiuni şi visitare a se adresa la *Proprietari d-nii Daniel* de la 10 12 sau la d-nul Avocat *M. Patron* str. Neculai Gane 12 de la 7 8 seara.

DE INCHIRIAT casa Const. Stere, stradela Sărărie 2. Adresaţi-vă Ing. Andriescu-Cale, strada Buzdugan 3.

DE INCHIRIAT salon mobilat la persoană singură în Iaşi str. Sf. Sava No. 15.

DE INCHIRIAT în str. Ghica Vodă 41, două apartamente din câte 2 odăi şi bucătărie. Apartamentele se pot contopi şi într'unul singur. Informaţiuni la d. I. Serafimi, str. Sf. Sava 15.

De închiriat

în Fundacul Alexandri. Două apartamente compuse din 2 şi 3 camere, fiecare cu tot confortul modern. A se adresa d-nei M. Barberis. Păcurari 27.

DIVERSE

CUMPĂR casă cu grădină sau curte. Lei 500.000 integral. Oferte la ziar sub M. C.

SE CAUTĂ o supraveghetoare pentru copii la institutul de surdomuţi din str. Vasile Lupu 39.

MOBILĂ (dormitor şi sufragerie) de vânzare ocazional, din cauza plecărei. A se adresa d-nei Ştefănescu str. Vasile Conta 7.

VECHE PROFESOARĂ de pian predă lecţiuni. Preţ convenabil. Doamna Maria Polinger, str. Săulescu 1.

DE VÂNZARE casele din str. Asachi No. 8, cu avantaje de plată. DE INCHIRIAT un mic apartament la aceiaşi adresă.

DE VÂNZARE imobilul din str. Vântu No. 19, compus din 3 apartamente. Preţ modest. A se adresa la administraţia ziarului sub K.

ULTIMA ORĂ

D. Maniu este de părere

că guvernul trebue să se retragă

Înţelegerea între d-nii Vaida şi Titulescu pare imposibilă

Bucureşti 11.—In partidul guvernamental sânt doi membri principali care cred că guvernul trebue să treacă neîntârziat în opoziţie.

Unul este însuşi d. Iuliu Maniu care socoteşte că nu-i de demnitatea partidului să admită situaţia la care s'a ajuns. Iar pe de altă parte, numai părăsind îndată puterea, s'ar putea menţine unitatea partidului.

Al doilea este d. G. G. Mironescu care vede situaţia financiară prea încurcată şi deaceia sfăteşte trecerea în opoziţie.

Cercurile politice aşteaptă cu viu interes declaraţiile ce se vor produce la consfătuirea majorităţilor, convocată pentru astăzi la ora 11 şi jum. dimineaţă.

D. Vaida vrea să schiţeze

un act de autoritate

Profund surprins de faptul că d. Titulescu a acceptat departamentul externelor, d. Vaida vrea să-şi salveze prestigiul.

In acest scop — precât se anunţă din sursă iniţiată — primul ministru a expediat o nouă telegramă d-lui Titulescu, comunicându-i că *guvernul nu şi-a schimbat politica externă.*

Şi dacă d. Titulescu a interpretat cumva în alt chip invitaţia de a intra în guvern, — atunci se află în eroare!

Guvernul rămâne ferm la politica de până acum.

*

Din cele de mai sus, rezultă că: sau d. Vaida va renunţa la colaborarea d-lui Titulescu; sau guvernul se va retrage.

Impresia în Franţa

D. Titulescu a sosit la Paris şi a cerut audienţă d-lui Herriot.

Faptul că d. Titulescu a devenit brusc ministru de externe al României, a provocat mare surpriză în cercurile politice franceze. Acestea se feresc însă de comentarii, păstrând o atitudine rezervată.

In „Echo de Paris", Pertinax scrie un nou articol, susţinând că s'a făcut bine că s'a oferit d-lui Titulescu răspunderea directă a acţiunii pe care o preconizează. D. Pertinax socoteşte ca probabil că d. Titulescu va lua şi preşidenţia de consiliu.

PREGĂTIREA PELERINAJULUI

la Sfânta Parascheva

I. P. S. S. Mitropolitul Pimen a stabilit dispoziţiunile în ce priveşte tradiţionalul pelerinaj la moaştele Sfintei Parascheva.

Joi 13 Octombre, în ceasurile de dimineaţă, moaştele vor fi scoase din catedrala metropolitană; se va înconjura biserica şi apoi racla sfântă va fi depusă pe catafalc, în curte. Serviciul va fi oficiat de însuş Mitropolitul Moldovei, asistat de Episcopul Nicodem al Mânăstirei Neamţ, de Arhiereul Grigorie şi un sobor de preoţi.

La ora 3 p. m. se va oficia cu fast slujba vecerniei.

*

A doua zi, Vineri 14 Octombre va avea loc, la ora 10 dim. slujba mare în Mitropolie. Răspunsurile vor fi date de corul dirijat de maestrul V. Popovici.

I. P. S. Mitropolit va rosti o predică despre însemnătatea zilei. La ora 1 va avea loc o recepţie în Palatul Mitropolitan.

Seara, între orele 6 şi 7 p. m. moaştele Sfintei vor fi readuse în catedrala metropolitană.

Se prevede o mare afluenţă de pelerini din Moldova, Basarabia şi Bucovina. Deaceia s'au luat intinse măsuri pentru păstrarea ordinei.

ORA 3

Senzaţionale declaraţii

ale d-lui Aurel Vlad

la consfătuirea de astăzi dimineaţă a majorităţilor

Grave acuzaţii contra unor membri ai guvernului şi fruntaşi ai partidului

Bucureşti 11.— Astăzi la orele 12 a avut loc în sala de şedinţe a Senatului consfătuirea majorităţilor.

D. Iuliu Maniu a făcut un bilanţ asupra operei legislative în cele două luni de seziune mulţumind parlamentarilor pentru munca desfăşurată.

Cu privire la conversiune d. Maniu a declarat că legea nu este potrivnică intereselor ţărănimei, ci dimpotrivă contribue la întărirea creditului ţărănesc, excludând dela asanare oameni care n'au dreptul.

Au fost colegi care s'au pronunţat împotriva acestui proect. Disciplina partidului s'a manifestat încă odată în majoritate, votându-se legea.

D. Aurel Vlad spune că mulţi îl califică drept reacţionar pentru atitudinea avută la legea conversiunii. Dar nu-i adevărat. Guvernul în loc să taie cu curaj rănile, întrebuinţează leacuri băbeşti care nu pot vindeca răul.

Inalţi demnitari ai partidului şi chiar unii membri ai guvernului, prin diferite misiuni ale lor, fac politica lor personală şi se compromit pe ei şi guverul şi partidul cărora aparţin. Totodată compromit şi interesele ţării.

Cere măsuri contra d-lor Titulescu şi Madgearu.

D. Pompiliu Ioaniţescu aduce omagii d-lui Maniu şi majorităţile manifestează pentru şeful partidului.

D. TITULESCU COLABOREAZĂ CU GUVERNUL VAIDA

Bucureşti 11.--D. Titulescu a avut o lungă convorbire telefonică cu d. Mironescu. In cercurile guvernamentale se afirmă că în cursul acestei convorbiri d. Titulescu s'a arătat foarte dispus pentru colaborarea cu guvernul Vaida.

D. Titulescu a sosit aseară la orele 11 la Paris, fiind primit în gară de d-nii Mihalache. Cesianu şi personalul legaţiei.

D. Titulescu a fost primit azi dimineaţă de d. Herriot şi a plecat apoi spre Bucureşti.

Arestarea unui milionar american

Atena 11. — Cunoscutul financiar american Samuel Insull a sosit astăzi la Atena.

El a fost imediat arestat de poliţie, în urma unui ordin dela New-York prin care se arată că multimilionarul este acuzat de importante fraude, care ating cifra de 100 milioane dolari.

Impresionantă nenorocire în Italia

Roma 11 — La Mesina s'a prăbuşit o casă pe acoperişul căreia se găseau 60 copii ce urmăreau un match de football. Toţi au fost grav răniţi.

DUPĂ DEMISIA D-LUI IUNIAN

AU URMAT ŞI ALŢI PARLAMENTARI

Bucureşti 11.—Cercul prietenilor d-lui Gr. Iunian păstrează rezerva în chestia demisiei acestuia din partidul naţional-ţărănesc.

In schimb, anturajul d-lui Maniu confirmă că d. Iunian a trimis scrisoarea de demisie, pe motiv de divergenţă asupra politicei economico financiare, între d-sa şi conducerea partidului.

Demisia va fi adusă în discuţia biroului, la sfârşitul săptămânii.

*

D. Iunian şi-a sfătuit prietenii să nu demisioneze odată cu dinsul, ci să aştepte întrunirea congresului general al partidului.

Unii parlamentari însă nu l-au ascultat, ci au luat atitudine. Astfel se anunţă că d-nii Mischie şi colonel Petrescu deputaţi, şi prinţul G. Valentin Bibescu senator, şi-au înaintat demisiile din partidul naţional ţărănesc.

Şi d. Aurel Vlad face partid!

D. Aurel Vlad fost ministru, a început o intensă acţiune în rândul ardelenilor, pentru desfacerea de partidul naţional-ţărănesc şi crearea unui nou partid „conservator-progresist".

D. Litvinov discută cu guvernul german

chestia pactului ruso-român

Berlin 11.—D. Litvinov ministrul de externe al Rusiei, a plecat ieri din Berlin, luând drumul spre Moscova.

D. Litvinov a examinat cu ministrul german de externe, chestia conferinţei convocate la Londra, *precum şi proectul unui pact de neagresiune între Rusia şi Romînia,* — proect de care guvernul german s'a interesat totdeauna.

D. Litvinov va lua noui instrucţiuni dela guvernul său şi se va înapoia la Geneva.

Continuă tratativele cu Rusia

Bucureşti 11.— După cum am anunţat, intrarea d-lui Titulescu în guvern a produs mare surpriză în cercurile diplomatice din Bucureşti.

D-nii Puaux ministrul Franţei şi Szembeck ministrul Poloniei, au vizitat pe d. Vaida, întrebîndu-l dacă mai continuă tratativele între România şi Rusia.

D. Al. Vaida a răspuns afirmativ, accentuând că nici un moment nu s'a gândit să suspende aceste tratative.

x **Tragerea premiilor oferite cetitorilor ziarului „Opinia" vor avea loc Duminică *16 Octombrie* în sala teatrului TRIANON.**

Bonurile se preschimbă în fiecare zi la administraţia ziarului „Opinia" str. Lăpuşneanu.

MISTERIOASĂ INCERCARE DE ATENTAT

contra palatului regal dela Mamaia

Un individ împuşcat, însă răpit de tovarăşi

Constanţa 11.— Nişte terorişti au încercat să se introducă noaptea în Palatul regal dela Mamaia, unde se află instalat actualmente comandamentul grupului de aviaţie.

O santinelă, observând pe cei trei indivizi, i-a somat să stee. Ei însă au fugit şi atunci soldatul a tras un foc de armă.

*

Ancheta întreprinsă imediat a stabilit următoarele:

Cu două zile înainte, în două seri consecutive, a venit un automobil cu perdelele trase şi farurile stinse, în jurul Palatului regal.

Nişte indivizi au coborât din maşină şi au căutat să stea de vorbă cu soldaţii, întrebând de efectivul gărzii din Palat şi de cantitatea de muniţii depozitată.

*

Ultima oară au venit cu automobilul 3 indivizi care purtau un pachet greu. Unul din indivizi a vrut să escaladeze zidul. Atunci a fost zărit de santinelă care a făcut somaţie şi apoi a tras un foc de armă.

Individul a fost impuşcat.

A ieşit imediat garda şi a constatat pete de sânge pe zid şi pe pământ, dar corpul victimei nu era nicăeri.

Probabil că ceilalţi doi au luat corpul tovarăşului lor, l-au suit în automobil şi au dispărut.

*

S'au făcut imediat razii la toate hotelurile şi localurile de pasaj din Constanţa, dar n'a fost descoperit nimeni.

Se crede că atentatorii au venit din Bulgaria şi că au fugit cu automobilul, reuşind să treacă înapoi granita. Ancheta continuă.

Incidente cu comuniştii

Bucureşti 11. — Aseară, un grup de comunişti s'a adunat la bariera Griviţei, vroind să manifesteze.

A intervenit poliţia şi s'au produs incidente. Muncitorii au huiduit pe poliţişti, vrând să rupă cordonul,

Au fost arestate 30 persoane.

S'A RIDICAT IN UNGARIA

STAREA EXCEPŢIONALĂ

Budapesta 11.—Guvernul Gömbös a dat un decret prin care se defiinţează starea excepţională în toată Ungaria.

Decretul arată că ultimele evenimente interne au dovedit nutilitatea stării de asediu.

Nu s'a putut dezlega misterul

crimei din str. Carol

Cercetările în legătură cu crima din str. Carol, se pare că au ajuns la un punct mort. Nu s'a putut găsi nici o urmă serioasă care să ducă la descoperirea asasinilor.

Amprentele asasinului, care au fost fotografiate pe gâtul cadavrului, au fost comparate cu cele ce s'au luat la toţi bănuiţii, dar nu s'a găsit nici o asemănare. Tot materialul a fost trimis la Bucureşti, unde urmează să se facă cercetări cu aparate speciale.

Amprentele au fost comparate şi cu ale răifăcătorilor cunoscuţi. Dar nici aici nu s'a putut da de o urmă. S'ar deduce că crima a fost făptuită de cineva din intimitatea Amaliei Lascar.

Cercetările s'au îndreptat în această direcţie. Prietenii victimei au fost interogaţi.

Deasemenea s'a dat şi o circulară pentru descoperirea Mărioarei Lascar fiica victimei. Ea este dispărută de mai mult timp.

*

Fiii Amaliei Lascar au cerut redeschiderea Regiei din str. Carol pentru a se continua activitatea comercială, — ceia ce poliţia a admis. Rep.

LIBERALII DORESC DIZOLVAREA PARLAMENTULUI

Bucureşti 11.— Aseară la Cameră, s'a produs un mic incident care trebueşte relevat.

Cînd primul-ministru a cetit mesajul regal de închidere a Corpurilor legiuitoare, deputaţii liberali au strigat în cor:

—„Dizolvarea! Vrem dizolvarea!"

Rămîne de văzut dacă decursul evenimentelor le va satisface dorinţa.

INFORMAŢIUNI

x **La Tg. Frumos**, pe când populaţia evreiască se afla ieri la sinagog, **un individ a pătruns în locuinţa văduvei Rachela Şmilovici de unde a furat 20.000 lei în numerar şi citeva obiecte de valoare. Banii constituiau o parte din dota d-rei Smilovici.**

Poliţia cercetează. Se pare că hoţul ar fi un cunoscut al casei.

x **La templul Neu chatz a ţinut ieri o predică impresionantă rabinul Nahum Gutman.**

x *Comunitatea israelită.*— **Aseară a avut loc o consfătuire a unui număr de evrei din localitate, în vederea alegerilor la Comunitatea Israelită din Iaşi care vor avea loc în Noembrie. S'a hotărât punerea unei liste de candidaţi care va fi întocmită de d-nii avocat M. Elias, dr. Segal-Caritas şi avocat Rosenhaupt.**

Capetele de liste vor fi, la social-economic dr. Arnold Weinrauch, secţia culturală dl. Carol Drimer, secţia cultului dl. Isac A. Ghelter.

x **Pentru saracii Iaşului.— Vineri 14 Octombrie, se va cheta în oraş în folosul Societăţei de binefacere *„Pânea Saracilor".* Rugăm publicul să-şi dea obolul cu bună voinţă, dat fiind scopul umanitar pe care-l urmăreşte Societatea în aceste timpuri grele**

x **D. Gh. Gheorghiu delegatul comitetului central al sindicatelor C. F. R. arestat în impejurările cunoscute, bătăuit comunist, a fost eliberat Vineri 7 crt. negăsindu-se nimic în sarcina lui.**

x **D-na Madeleine Critico a cerut scoaterea în vânzare a imobilului din str. Albineţ 25 proprietatea D-nei Maria Luchian, pentru neplata sumei de 200 mii lei.**

x **Laboratorul de Analize chimice şi Microscopice Dr. Rătianu** autorizat de Ministerul Sănătăţei Publice, execută analize complecte de urini, spute, secreţiuni etc. precum şi or ce analize ce interesează Industria, Comerţul şi Higiena alimentiară. Iaşi Cuza-Vodă 48.

Despre arta genialului Ludwig Satz

Peste câteva zile numai, cele două sărbători artistice, reprezentaţiile marelui Satz. Două piese, genuri cu totul deosebite, care vor da întreaga măsură a geniului atât de divers şi cuprinzător a artistului.

„Totul pentru copii" dramă şi „Tălharul" (Gaslen) comedie sunt cele două culmi ale fenomenalei carieri artistice sle lui Satz.

Iată ce scrie ziarul „Dimineaţa" asupra acestor două piese:

In rolul cismaru ui lanke! („Totul pentru copii") d. *Ludwig Satz* are o mare creaţie, una din acelea care zguduie şi care nu se poate uita, fiindcă se încrustează adînc în sufletele spectatorilor. D. Satz e un maestru al măştii şi al mimicii. E de nerecunoscut de la rol la rol.

In „Tălharul" ne-a înfăţişat imaginea blajină a unui om bun ca un înger, a ilustrat definitiv personalitatea uşuratecului care trece surâzător prin viaţă, trăind pe spinarea altora, iar acum, în „Totul pentru copii!" a compus din insezisabile şi caracteristice amănunte, figura unui meseriaş care are un singur ideal în viaţă: fericirea copiilor.

Jocul lui Satz e desăvârşit. Gesturile, atitudinile, mişcarea, glasul cu infinite inflexiuni de tonalitate zâmbetul grăitor—rază de soare, sau posomoreală de cer de toamnă—toate se acordă şi se contopesc în expresia intenţionată". Re.

INFORMAŢIUNI

x **Cumpărând la Fraţii Pogor aveţi avantajul de a consuma numai lucruri fine şi cu preţuri de reclamă.**

x **Unica şi cea mai bine asortată librărie a Iaşului, cu ultimile noutăţi literare este „Cartea Românească" vis-a-vis de Cercul Didactic.**

x **Bătăturile le înlăturaţi sigur cu „Coricol".**

Depozit: Farmacia Polak, str. Ştefan cel Mare.

x Ministerul de interne a confirmat la chestura Iaşi cu titlul definitiv pe d-nii: director Teodoru şi comisarii: Pop, Vasile Iordăchescu, Gasparovici, Vasile Botez, C. Iordăchescu şi Bantaş.

x **Cu ocazia hramului bisericei „Cuvioasa Paraschiva" (Mitocul Maicelor) din localitate, care va avea loc Vineri 14 Oct. soţii M. şi N. Păun, au dăruit bisericei o lampă electrică care a fost montată în pridvor, şi cinci acţiuni ale uzinei de electricitate. Pentru nobilul gest, părintele Vuza le aduce mulţumiri călduroase.**

Aseminea aduce mulţumiri d-lui Const. Marcopol care a făgăduit că va dona bisericei un covor.

x **Zilnic sosesc noutăţi din cele mai fine pudre, ape de colognie şi articole de cadouri. La mag. „Elefant" str. Cuza-Vodă 54.**

x **Cele mai eftine preţuri la toate articolele de parfumerie, le obţineţi numai la magazinul „VENUS" str. Cuza-Vodă No. 52. Asortiment bogat în vopsele pentru duşamele. Ulei Assan în bidoane originale.**

România
Corpul Portărelor Tribunalului Iaşi
Publicaţiune No. 500
Anul 1932 luna Oct. 7

Se publică spre cunoştinţa generală că conform adresei judec. ocol 1 Urb. Iaşi No. 25510 | 1932 se va vinde prin licitaţie publică în ziua de 24 Oct. 1932 ora 10 a. m. averea mobilă sequiestrată cu Pr. Verbal No. 3218 | 1932 de la d. Constantin Zia din Iaşi str. Eminescu 7 la pretenţia d-lui A. G. Sion girante imob. Vlădescu averea compusă din una pianină de lemn negru, una masă de sosrgere p. 12 persoane, un bufet 6 scaune îmbrăcate cu piele, cinci mese de brad, 2 scaune cu tăbliţe, un raft de lemn.

Vânzarea se va face în Iaşi str. Eminescu 7 domiciliul debitorilor pe bani gata şi în asistenţa comisarului respectiv Şef Portărel Bazali Secretar, D. Stanco

DOCTOR
SOLO SCHREIFEL
Boli interne, Boli de piele, venerice-syfilis
Raze Ultra-Violete, Diathermie, Microscopie, Analize de singe
Consultaţii 8—11 ; 2—9
Dumineca, numai dimineaţa
str. Anastasie Panu No. 70
(vis-a-vis de Palatul Ad-tiv)

ANUL XXVIII No. 7639

3 LEI EXEMPLARUL

JOI 13 OCTOMBRIE 1932

Fundaţiunea „Regele Ferdinand I“
Bucureşti
Str. Ştirbei Vodă 3
(Adm. Dom. Coroanei)

ATELIERELE TIPOGRAFICE:
IAŞI. — STR. LĂPUŞNEANU 37

OPINIA

ZIAR POLITIC COTIDIAN

ANUNCIURI
se primesc la toate
AGENŢIILE DE PUBLICITATE
şi la
ADMINISTRAŢIA ZIARULUI
Iaşi. — Strada Lăpuşneanu 37

Telefoane: Redacţia 391 / Administraţia 394 / Serviciul de noapte 367

IDEI ŞI FAPTE

La închiderea sesiunii parlamentare

E foarte uşor să încerci o recapitulare sumară a unei activităţi, desfăşurate în decurs de aproape două luni şi jumătate, de corpurile noastre legiuitoare, care şi-au luat recent vacanţa. Aceasta, s'ar putea rezuma de fapt la o concluzie logică: o sesiune extraordinară ori o vacanţă parlamentară tot atâta fac pentru ţară.

Poporul se sufocă în lipsuri şi mizerii. Suferinţele tuturor au ajuns la limită. Plugăritul a dat mai de mult faliment; comerţul e în lichidare; industria mai că nu mai există; muncitorii şi meseriaşii crapă de foame; slujbaşii şi pensionarii o duc din cale afară de prost. Abuzul şi frauda sunt în floare. Se fură şi se delapidează, ca pe timpurile cele bune. Şi o desnădejde cumplită a cuprins sufletele celor mulţi, celor oropsiţi, celor striviţi sub greutatea apăsătoare a călcâiului teribilei crize.

Ce a făcut parlamentul pentru ameliorarea multiplelor rele sociale, care rod trupul ţării şi îi subminează existenţa? S'au ilustrat parlamentarii prin votarea unor legi înţelepte, izvorâte dintr'o urgentă necesitate publică?

Nici decum. Exceptând votarea proectului de ciuntire a legii conversiunii, nimic pozitiv, nimic util şi practic nu s'a realizat în ce'e 72 de zile. Şi doar poporul a vărsat pentru deranjul aleşilor săi multe zeci de milioane în buzunările acestora.

S'au ţinut discursuri, de înaltă valoare...retorică; s'au risipit fără preget vorbe frumoase; s'au ţesut cancanuri; s'au aplicat palme; s'au distribuit insulte şi aprecieri puţin măgulitoare—şi s'au aranjat atâtea afaceri particulare, precum e în tradiţie la noi.

Legi bune; legi utile; legi umane? — poporul acesta ignorat, în nepăsarea şi îngăduinţa-i fără margini va fi amabil să mai aştepte nitel realizarea lor.

*

Iar acuma aleşii votului liber se vor împrăştia care încotro: unii vor apuca drumul străinătăţii, alţii îşi vor aranja treburile personale; alţii vor rămânea să se di treze în capitala ţării. Şi nimeni fireşte, nu se va gândi să-şi întrebuinţeze timpul liber venind în contact cât mai strâns cu masele; studiindu-le cât mai temeinic nevoile, ascultându-le păsurile.

Principalul e că interesele clanului politic sunt destul de apărate; iar concomitent şi interesele personale — asta-i quintesenţa parlamentarismului român, asta-i raţiunea de a fi a corpurilor legiuitoare. Şi pentru asta, contribuabilul prostit îşi varsă bănişorii, munciţi din greu, în buzunările domnilor parlamentari...

I. L. BASARABEANU

Logodnă princiară

Incurând se va anunţa oficial la Stockholm, logodna *prinţului George* al Angliei, cu *prinţesa Ingrid* a Suediei.

Prinţul George este cel mai tânăr fiu al Suveranilor Angliei şi are vrîsta de 30 ani. Prinţesa Ingrid este unica fiică a perechei moştenitoare suedeze, şi are vrîsta de 22 ani.

DIN TOATA LUMEA

Puterea superstiţiei. — Deşi trăim în secolul al douăzecilea, superstiţia mai stăpâneşte încă lumea.

Astfel, cu prilejul unui proces la Londra, a fost chemat să depue o mărturie săteanul A. Burike. In proces, era acuzată o femeie ce avea faima de vrăjitoare.

Burike a refuzat să depue mărturia pe motiv că are să fie blestemat de vrăjitoare.

Şi din pricina acestui refuz, inculpata a fost achitată, din lipsă de dovezi.

Un ziarist londonez a urmărit-o pe vrăjitoare până la Devonshire unde locueşte. Acolo a aflat că maştera terorizează populaţia mărginaşă.

Câteodată ese noaptea în stradă şi parcurge cartierul cu o torţă aprinsă. Toţi câţi o văd, trebue să-i vie în cale cu daruri şi bani.

Cei care nu se supun erau blestemaţi şi aveau convingerea că o nenorocire îl ameninţă.

Spre a arăta populaţiei cât de naivă este, ziaristul s'a mutat în apropierea vrăjitoarei şi într'o noapte când a repetat comedia, i-a eşit în cale, i-a stins torţa şi a bătjocorit-o.

Publicul, a privit faptul cu spaimă, iar locuitorii au început să se ferească din calea lui.

Intr'o noapte întorcându-se acasă, ziaristul a constatat un început de incendiu la locuinţa lui şi a surprins pe vrăjitoare punând foc.

Ea a fost arestată şi înaintată justiţiei care de data aceasta a condamnat-o la 10 ani închisoare.

*

Radio în Sahara.— S'a modernizat şi pustiul Saharei.

Conducătorii de caravane au instalat pe spinarea cămilelor aparate de radio-recepţiune. Şi astfel călătorii, care străbat zile şi săptămâni întregi pustiul, sunt la curent cu toate evenimentele din lume.

Dar nu numai atât.

Chiar şi triburile vagabonde din pustiu au în corturile lor aparate de Radio. In oaze s'au instalat aparate de radio-transmisiune care la fiecare două ceasuri indică drumeţilor locul unde se află oaza.

*

O invenţie interesantă. — Inginerul Branci din Spezzia (Italia) a experimentat zilele acestea, o invenţie foarte interesantă.

Un submarin a fost lansat la o adâncime de 30 metri.

Vasul avea un aparat special, graţie căruia marinarii din apă puteau comunica cu postul, fără a avea vre-un fir de legătură între dânşii.

Guvernul italian a cumpărat această invenţie şi a ordonat ţinerea aparatului în secret, deoarece va fi utilizat pentru apărarea statului italian.

*

Un câne providenţial.— Ziarele relatează un caz deosebit de nostim.

La Sao Paulo, (Brazilia) au înaintat divorţ soţii Gertrude şi Sany Vortassa. Un căţeluş al lor a rămas la soţ. După plecarea doamnei din casă, câinele s'a schimbat. Nu mai făcea giumbuşlucuri, nu mânca, nu bea şi urla de spăria pe toţi vecinii. Intr'o zi câinele s'a îmbolnăvit grav.

D. Sany Vortassa a chemat un medic veterinar. Dar nici acesta nu i-a găsit leacul.

Intr'o zi d. Sany Vortassa auzi câinele urlând în casă. A intrat şi l-a văzut în faţa unui tablou al fostei sale soţii.

Dându-şi seama că animalul s'a îmbolnăvit de dor pentru stăpâna lui, Vortassa şi-a rugat soţia să revie. Intr'adevăr, după câteva zile câinele s'a însănătoşit. Iar de dragul animalului, soţii s'au împăcat.

Iar alţii nu se împacă nici de dragul copiilor!

Desfiinţarea sanatorului de la „Vila Grierul“

—Un cămin de vară pentru studenţi—

O întrevedere a avut loc Luni, între d-ra Grecianu inspectoara soc. orfanilor din războiu şi d. profesor dr. I. Bălteanu, conducătorul spitalului de Izolare. D-ra Grecianu, în numele d-nei Olga Sturdza preşedinta soc. orfanilor din război, a propus ca să se treacă copiii boinavi de la sanatorul „Grierul“, la sanatorul de tuberculoşi de la Stânca.

Din lipsă de fonduri şi din cauză că sunt foarte mari dificultăţile de întreţinere a sanatorului de la „Grierul“, această instituţie se va desfiinţa, urmând ca Ministerul Sănătăţii să dea altă destinaţie acestui palat.

Societatea orfanilor din Războiu va pune la dispoziţie întreaga lenjerie pentru cei 20 copiii bolnavi cari vor trece de la *Grierul* la *Stânca*, precum şi costul hranei, a 12 lei pe zi de fie-care copil.

La sanatorul de la Stânca, echipat cu tot ce trebue, se va pune la dispoziţia acestor copii un salon mare, iar copiii suspecţi, vor fi izolaţi în încăperi speciale.

Se aşteaptă sosirea d-lui profes. dr. Al. Sănătneanu, pentru ca să se procedeze imediat la evacuarea de la *Grierul*.

*

După cât aflăm şi după o propunere pe care o va face d. profesor dr. Bălteanu, sanatorul de la *Grierul* va putea fi transformat într'un cămin care să adăpostească în timpul verei pe studenţi debili, cari au nevoe de aer curat şi de odihnă.

*

Vila Grierul despre care ne ocupăm, situată între Socola şi Repedea, este o splendoare de bun gust şi arhitectură. — foastă proprietate a avocatului bine cunoscut de pe vremuri, Vasile Sculy Logofetides, care pusese în joc o avere întreagă pentru aranjarea acestei clădiri şi a parcului, după sistemul celor englezeşti.

In fie-care încăpere din vilă, deasupra uşelor, a ferestrelor, a sobelor, se vedea câte un grier, de unde şi denumirea de „Vila Grierul“. Mai târziu vila a fost vândută Ministerului Sănătăţii, pentru orfelinat.

St.

CU BARCA LA POLUL SUD

Din Copenhaga se anunţă că un cunoscut cercetător scandinav maiorul Treigva—Gron pregăteşte o interesantă călătorie la Polu Sud.

El şi-a amenajat o barcă mare cu motor, cu care vrea să pornească dealungul oceanului Atlantic până la Polul Sud.

In drum se va opri numai în câteva staţiune unde trebue să se aprovizioneze.

In călătoria lui, va fi însoţit de un simplu marinar care a servit zece ani pe un transatlantic.

Indrăzneţul explorator a declarat ziarelor că speră să-şi termine călătoria în patru luni.

CAMPANIA PREZIDENŢIALĂ în Statele-Unite

In Statele-Unite se procedează acum la desemnarea delegaţilor care vor alege pe noul preşedinte al republicei.

Din aceste desemnări preliminare, reesă că partidul democrat (care susţine candidatura d-lui Roosewelt) a câştigat mare popularitate, în dauna partidului republican al d-lui Hoover, actualul preşedinte.

In unele state ca Colorado, Washington, Michigan etc. democraţii şi-au triplat şi chiar şi-au înzecit voturile, în dauna partidului d-lui Hoover.

Acesta din urmă are însă de unde pierde; şi din formidabilele lui mase electorale îi mai rămâne destul. Aşa că d. Hoover are totuşi şanse a fi reales.

Un fanatic al Umanitarismului

Scriitorul Eugen Relgis

Acel ce a propovăduit şi stimulat în deosebi mişcarea umanitaristă la noi în ţară, este cunoscutul scriitor ieşan d. Eugen Relgis. S'a născut în 2 Martie 1895 în Iaşi. Cursurile liceale le-a urmat la liceul din Piatra-Neamţ. Frecventează apoi cursurile şcoalei de arhitectură din Bucureşti între 1915—16. Lucrează apoi cam vre'o 5 ani la diferite societăţi de construcţii şi fabrici de maşini.

Iar în anul 1920 întemeiază la Iaşi revista „*Umanitatea*“ în colaborare cu distinşi literaţi şi oameni de ştiinţă din ţară, şi care revistă avea de scop propagarea ideilor umanitariste. In anul 1923 înfiinţează primul grup umanitarist din ţară, cu sediul la Bucureşti.

Relgis şi-a făcut intrarea în literatură încă din 1913. Opera lui este un exemplu de felul cum înţelege un scriitor să-şi slujească ideia.

A dat la iveală următoarele volume:

Poezii:

„Nebunia“ apărută în 1925.

„Poezii“ „ „ 1914—1920—1926.

Proză:

„Triumful nefiinţii“, fantezii 1913.

„Soare-Răsare“, schiţe, legende şi însemnări japoneze, 1918 ed. II 1928.

„Melodiile Tăcerii“, poeme în proză 1928.

„Peregrinări“ — 1923

„Drumuri în spirală“ — 1928.

„Petru Arbore“ Vol. I Intâile năzuinţi; vol. II Isvoarele interioare; vol. III Prăbuşiri creatoare, 1924.

„Glasuri în surdina“, roman 1927.

Eseuri şi critică

„Literatura războiului şi era nouă“ ed. I. 1919, ed. II 1923.

„Coloana printre ruini“, 1921.

Studii sociale

„Umanitarismul şi Internaţionala Intelectualilor“, 1922.

„Principiile umanitariste“, 1922—1925 în ed. germană; ed. franceză 1927; ed. esperanto 1928; ed. engleză 1931, ed. spaniolă 1932.

„Umanitarism şi socialism“ polemici 1925.

„Umanitarismul biblic“, 1926.

„Internaţionala pacifistă“ 1918; ed. franceză 1929; ed spaniolă 1932.

„Căile păcii“ anchetă mondială cu 160 de colaboratori, prefaţă de R. Rolland 1930; ed. germană 1932 în edit. Paul Riechert.

„Biologia Războiului“ de G. Fr. Nicolai, prelucrare în românește ed. I 1921; ed. II 1926.

„Bulgaria necunoscută“ Peregrinări europene 1932.

(Continuarea în pagina II-a)

ACTUALITĂŢI POLITICE

CONVULZIUNILE PARTIDULUI NAŢIONAL-ŢĂRĂNESC

Se impune o schimbare de regim

Partidul naţional-ţărănesc se află într'o criză acută şi foarte primejdioasă. Privind evenimentele, capeţi impresia că acest mare organizm politic se sfarmă.

Fenomenul e determinat de o greşală fundamentală a conducătorilor: s'au abătut de la programul şi orientările democratice-ţărăneşti, dibuind în haos şi păşind pe urmele vechei oligarhii politice.

Decând d. Maniu şi-a afirmat autoritatea absolută, eliminând pe d. Stere (adevăratul cap şi program), partidul s'a zdruncinat din rosturile lui şi dă spectacolul de astăzi.

*

Noi însă mai păstrăm un pic de optimism şi nu credem că partidul se va desface.

Acţiunea d-lui Gr. Iunian e într'adevăr serioasă, dar nu va avea urmările pe care le scomptează unii.

S'au şi vădit destui „tovarăşi de idei“ ai d-lui Iunian, care la momentul critic au făcut stânga împrejur. Vor face şi alţii la fel, rămânând la trunchiul partidului... dătător de putere!

Dealtfel, punctul principal al chestiunii îl constitue d. Mihalache.

*

Nu credem că d. Mihalache va încuraja sciziunea Iunian.

Şeful ramurei regătene s'a depărtat de bunul prieten în momentul cel mai important: când s'a pus chestia de idei, pe planul economico-financiar. Nu este motiv să ne închipuim că s'ar ralia acuma la o sciziune.

Cât priveşte intrarea d lui Titulescu în politica activă, nu poate însemna o apropiere de d. Iunian, căci se interpune o adâncă deosebire de program.

Probabil că d. Mihalache îşi va concentra puterile să aplaneze nemulţumirile şi dizidenţele. Va mai da şi timpul puţină dreptate d-lui Iunian, şi astfel „răzvrătitul dela Gorj“ se va linişti.

Cât despre supărările unor ardeleni ca d-nii Vlad şi Bocu, ele pot fi aplanate mai uşor de d. Maniu, prin oarecare compensaţii practice...

*

Pentru reuşita menţinerii armoniei în partidul naţional-ţărănesc, e însă foarte utilă trecerea grabnică în opoziţie.

Prestigiul grav şifrbit al guvernului Vaida nu se poate acoperi decât prin demisie. Capitolul Titulescu e unic în analele politice, şi nu poate fi încheiat relativ onorabil decât cedându se d-lui Titulescu răspunderea guvernării întregi. Sau în orce caz, să plece regimul actual (indiferent de felul cum s'ar aranja succesiunea).

Prin această soluţie s'ar curma şi cu veleităţile curioase ale d-lui Madgearu, depildă, de a da lecţii guvernului prin interviewuri acordate la Geneva!!

*

Schimbarea de regim este tehniceşte grea, numai după 3 luni de la alegerile generale. Dar ţara nu va scăpa de asemenea dificultăţi, câtă vreme se vor face alegeri de partid, în loc să se recurgă odată la alegeri cu desăvârşire neutre şi să întronăm un regim parlamentar adevărat.

X.

PROTECŢIA ANIMALELOR şi moda feminină

In Anglia a început o mişcare intensivă pentru protejarea sutelor de mii de animale care cad victime ale modei feminine.

Căpitanul Hume, secretarul societăţii pentru protejarea animalelor, de pe lângă universitatea din Londra, a lansat un manifest în care arată că numai la Londra se vând anual blănuri de animale în valoare de 20 milioane lire sterling (15 miliarde lei), pentru satisfacerea capriciilor modei.

Deaceia a făcut apel la doamnele din Londra să renunţe la blănuri şi să se mulţumească numai cu haine de stofă.

Curios este faptul că multe doamne din cele mai luxoase, au anunţat pe căpitanul Hume că se aliază acţiunei sale, renunţând la blănuri.

N'o fi cumva din cauza crizei?

In pag. 4-a:

D. TITULESCU VA CONDUCE politica generală a guvernului

CRONICA DRAMATICĂ
de *Wratislavius*

Teatrul Naţional: DESCHIDEREA STAGIUNII

„SCHIŢE“ de I. L. Caragiale
„EXTEMPORALUL“ cu I. Moţun

Sâmbătă seara a avut loc deschiderea stagiunii Teatrului Naţional. Ca în toţi anii şi urmând tradiţiei, primul spectacol a fost consacrat teatrului autohton. Dar vorba aceasta este vagă de tot. Nu s'a reprezentat o piesă oarecare, a vre-unuia dintre clasicii teatrului românesc. Ci prima seară a fost consacrată pentru cinstirea celui mai mare dramaturg român — I. L. Caragiale, prin aducerea pe scenă a câtorva din minunatele şi nemuritoarele sale „*Momente şi Schiţe*“.

Incercarea aceasta a Direcţiunei pe alocuri foarte reuşită, obligă la o mai detaliată comentare. Aceasta cu atât mai mult, cu cât spectacolului în sine i-a precedat şi un „*Cuvânt introductiv*“ rostit de spiritualul şi mult talentatul scriitor *Al. O. Teodoreanu*.

S'ar fi întrebat poate unii, de ce a preluat *dl. Al. Teodoreanu*, rolul cuvenit fratelui şi confratelui acesta din urmă fiind doar directorul instituţiei. Auzindu'l pe cel dintâi, am găsit explicaţia.

Poate nimeni altul nu era mai indicat să aducă prinosul de omagiu marelui şi neîntrecutului *Caragiale*, decât acela, care — după umila noastră părere, se apropie mai mult de maestrul slăvit. Pe noi ne-a impresionat în mod deosebit, nu partea glumeaţă, nu „miticizmele“ sau calamburul, sclipitoare de spirit, fără îndoială, ci ne-a mişcat mult, auzind vorba bine cumpănită şi impregnată de evlavie, cu care contemporalul nostru îşi slăvea marele maestru. Nu vom reproduce pasagii din admirabila cuvântare (mai să spun dizertaţie) a lui *Păstorel Teodoreanu*. Preferăm s'o citească oamenii pe dea'ntregul, când va apare. Cel mult, ne vom îngădui să pomenim adevărul axiomatic, că „*Momentele*“ lui Caragiale (ca şi „Schiţele“ sale) sunt toate mici opere *(capo d'opere)* de artă dramatică“.

Caragiale a fost dramaturg în tot ce a produs, indiferent dacă bucata respectivă poartă titlul de nuvelă, poveste sau schiţă. Indrăznesc să'l compar cu *Beethoven*, care fiind *simfonist* şi numai aceasta, a rămas acelaş, chiar când şi-a intitulat lucrarea: grande opera (*Fidelio*) sau a scris un simplu lied de 2—3 strofe. Acelaş lucru şi cu marele *Caragiale*. Luaţi care bucată voiţi şi veţi simţi că pulsează în ea puternic dinamica dramatică — indiferent dacă e o anecdotă (*ca Pastramă Trufanda*) sau e o nuvelă (ca „*Hanul lui Mânjoală*“.)

Toate aceste minunăţii nu aşteaptă decât aducerea pe scenă. Natural că fie-care din ele impunând condiţiuni technice deosebite, vor reuşi pe o scenă cu resurse limitate, numai acele bucăţi, care se mulţumesc cu mai puţine aparate scenice.

Ca să vorbim precis: toate schiţele sunt reprezentabile. Pe scena noastră însă nu se pot reprezenta *cu succes*, decât o parte. Revenim astfel la spectacolul de Sâmbătă seara. Deşi depildă regisorii au depus o deosebită străduinţă în alcătuirea decorurilor necesare şi deşi la sfera de acţiune s'a mai intercalat (ca o ino.

(Continuarea în pagina II-a)

Imobilele scoase în vânzare de Prima Societate de Economie din Iaşi

No. crt.	Numele şi prenumele debitorului	adresa imobilului	termenul de vânzare	Suma dela care începe licitaţia
1.	Const N. Ifrim	str. Tataraşi 7	29 Septembrie	2.266.245
2.	Elena Manu	Neculai Gane 26	13 Octombrie	100.000
3.	Nisem Horovitz	Ştefan cel Mare 9	20 „	1.350 000
4.	Mihai Popovici	Mah. Iarmaroc 36	24 „	150.000
5.	Ştefan Urziceanu	str. Adunaţi (Moldovei) 22	24 „	50.000
6.	Profira şi Nec. Cebanu	Şos. Moara de foc 52	5 Decembrie	37.500
7.	Maria Link	str. Crucei 54 | 74	5 „	75 000
8.	Alexandru Funiack	str. Muzelor 20	8 „	600.000
9.	Felice de Nardi	str. Păcurari 83 | 85	12 „	150.000
10.	O proprietate definitivă a Soc.	stradela Uzinei 10		
11.	Se mai vind un teren în	str. Nemţească 7	n suprafaţă de 544 m.p.	pe care se află o casă de locuit

Informaţiuni la Consiliul de Administraţie, între orele 5-6 p. m. Se primesc oferte închise, însoţite de garanţie 10 la sută în numerar, sau efecte de stat socotite la cursul zilei.

LOZURILE

LOTERIEI DE STAT

se găsesc de vânzare la

Agenţia Wagons-Lits // Cook

Iaşi, Piaţa-Unirei

Toată lumea recunoaşte că sunt cele mai norocoase.

NOU! NOU!

La FULGERUL DIN BUCUREŞTI

Boiangerie şi curăţătorie chimică

revopseşte paltoanele de damă în ori şi ce culoare, după eşantion. Secţie specială pentru curăţat şi transformat pălării bărbăteşti

Birouri de Primire :

Strada Cuza Vodă No. 36, Cuza Vodă No. 9, Lăpuşneanu No. 15, str. Unirei No. 6. Fabrica : strada Dragoş No. 25.

Căminul de studente

al Societăţii Ortodoxe Naţionale

Iaşi.—str. Lascar Catargi 20

Taxa pentru pensiune completă 15.000 lei

Plata în RATE LUNARE

Inscrieri zilnice. Direcţiunea

Un fanatic al Umanitarismului

(Continuare din pagina I-a)

In curând vor apare de acelaş autor.

„Prieteniile lui Petru Arbore", roman.

„Spiritul activ", eseuri.

„Europa cea tânără", eseuri şi critici.

„Gânduri pentru fiul meu".

„Capitale şi figuri europene.

Dar pe lângă această muncă asiduă, scriitorul Eugen Relgis este şi un fecund colaborator al multor reviste din ţară şi străinătate.

El a mai pus bazele multor cercuri şi asociaţii umanitariste din ţară, ceiace contribuie la intensificarea ideii umanitariste, şi a acelei pacifiste, cari în mod natural se vor desvolta dealungul anilor căci deabia suntem la începutul unui drum spinos care va deveni calea fericirei pentru întreaga omenire.

După spusele poetului Eugen Relgis, războiul trebuie să piară căci el nu este dela natură ci este operă omenească, şi trebuie să se stingă prin voinţa umană.

Războiu războiului, — şi vom avea pace. *M. K.*

Mirosul urât din gură este respingător. Dinţii de o culoare urâtă, strică şi celui mai frumos obraz. Ambele defecte sunt îndepărtate, adeseori întrebuinţând numai o singură dată pastă de dinţi **Chlorodont**, care, înviorează superb gura. După scurtă întrebuinţare dinţii obţin o strălucire de fildeş. De cumpărat pretutindeni. Remiţând S. A. R. Chlorodont, Braşov, Ciocrac 2, acest anunţ, primiţi în mod gratuit un tub de probă de pastă de dinţi Chlorodont.

Doctor A. DASCAL

BOLI INTERNE

VENERICE ŞI SIFILIS

Tratament radical al Blenoragie acute şi cronice ; al sifilisului în toate perioadele boalei.

Băi de lumină, Diatermie

Microscopie

Cons. : 8-10 a.m. şi 2-8 jum. seara

Iaşi, str. Cuza Vodă No. 42

vis-à-vis de Camera de Comerţ

ŞTIE AZI CĂ

Noval

E CEL MAI BUN REMEDIU ÎN PREVENIREA ŞI COMBATEREA

GRIPEI, RĂCELEI CUTURAIULUI, DUREREI DE CAP, DE DINŢI, DE ŞALE

DE ACEEA DIN NICI O CASĂ SĂ NU LIPSEASCĂ

Noval

Cereţi la farmacii cutii a 2 tăbliţe

DOCTOR

M. MATASARU

Specializat la Paris—fost asistent de spital la Paris

Boli Interne:

INIMA, PLĂMÂNI

şi tratamentul tuberculozei pulmonare cu Pneumatorax artificial

Str. Mărzescu 16 (parter)

Cons. 9—10 a. m. şi 3—6 p.m.

DOCTORUL

R. DAMSKER

str. Ghica-Vodă No. 44-46

consultă zilnic

MEDICINA INTERNA

SIFILIS şi

GENITO-URINARE

Diathermie şi băi de lumină

între orele 8-11 a. m. şi 3-7 p. m.

x LA VASLUI ziarul „Opinia" se găseşte de vânzare în următoarele locuri : Regia Mihai Ene, librăria Onceanu şi Moscovici, regia Popescu, depozitul de ziare Goldenberg, iar la librăria Groswald până la ora 12 noaptea.

Epitropia Generală a Casei Spitalelor şi Ospiciilor Sf. Spiridon din Iaşi

Publicaţiune

Se aduce la cunoştinţa celor interesaţi, că în ziua de 15 Octombrie 1932, ora 11 a. m. se va ţine în localul Epitropiei Generale a Casei Spitalelor şi Ospiciilor Sf. Spiridon din Iaşi, str I. C. Brateanu 144, licitaţie publică cu termin scurt, *pentru închirierea apartamentelor* din Iaşi, str, Ştefan cel Mare No. 8, 36 şi 38, pe termin de trei ani, începător dela 26 Octombrie 1932, şi anume :

1). Apartamentul situat în curtea mobilului din str. Ştefan cel Mare. No. 8, compus din două camere şi bucătărie. Garanţia provizorie 1000 lei.

2) Apartamentul situat în etajul imobilului din str. Ştefan cel Mare No. 36, compus din 4 camere, antret, bucătărie, bae, closet, magazie pentru lemne şi beci ocupat de d. H. Gherner. Garanţia provizorie 4000 lei.

3) Apartamentul situat în curtea imobilului din str. Ştefan cel Mare No. 38, compus din 3 camere mari, 1 cameră mică, bucătărie, magazie pentru lemne şi closet, ocupat de d. Şapsa Golden. Garanţia provizorie 2000 lei.

4) Apartamentul situat în etajul imob. din str. Ştef, cel Mare No. 38, compus din 5 camere mari, bucătărie, antret, closete şi magazie pentru lemne, ocupat de Banca Comercială. Garanţia provizorie 5000 lei

5) Magazia pentru mărfuri, situată în curtea imobilului din strada Ştefan cel Mare No. 38, fo. stă ocupată de Banca Comercială. Garanţia provizorie 500 lei.

Garanţiile provizorii specificate mai sus, vor fi în numerar, ori efecte garantate de Stat, pe valoare de numerar, iar garanţiile definitive de 10 la sută la sumele ce vor rezulta la licitaţie, în numerar ori efecte pe valoare de numerar. Licitaţia se va ţine în conformitate cu art. 88-110 inclusiv, din Legea Contabilităţei Publice, normele publicate în Monitorul Oficial No. 127 din 4 Iunie 1931, şi cu caietul de sarcini. Ofertele se vor face numai în conformitate cu caietul de sarcini, care poate fi văzut în ori-ce zi de lucru, ora 9-13, în localul Epitropiei, Strada I. C. Brătianu 144, Serviciul Tehnic.

România
Corpul Portărelor Tribunalului Iaşi
Publicaţiune No. 499
Anul 1932 luna Oct. 7

Se publică spre cunoştinţa generală că conform adresei Judec. Ocol I Urb. Iaşi No. 35509 | 932 se va vinde prin licitaţie publică în ziua 27 Octombrie 1932 ora 10 a. m. averea mobilă sechestrată cu Procesul-Verbal No. 2992 | 932 de la d. Osias Segali spălătorie chimică str. Cuza Vodă 35, Iaşi averea compusă din 4 dulapuri galantare din care unul culoare sable cu 4 uşi geamuri de sticlă şi 3 în culoare gris cu câte 2 uşi de sticlă una tejghea vopsită gris, toate în lemn de brad.

Vânzarea se va face în Iaşi str. Cuza Vodă 35 magazinul debitorilor pe bani gata în asistenţa comisarului respectiv.

Secretar, D. Stancov

Şef Portărel, Bazali

DOCTOR

Mendel Avram

— Medic de spital —

Consultă zilnic între 8—10 dimineaţa şi 3—7 p. m.

BOLI CHIRURGICALE, BOLI DE FEMEI, NAŞTERI, VENERICE

Iaşi, str. Costache Negri 15

Deasupra farmaciei Margulies)

România
Corpul Portărelor Trib. Iaşi
Publicaţiune No. 495
Anul 1932 luna Oct. 6

Se publică spre cunoştinţa generală că conform adresei judec. ocol 1 Urb. Iaşi No. 34101 | 1932 se va vinde prin licitaţie publică în ziua de 18 Oct. 1932 ora 9 a. m. averea mobilă sequiestrată cu Pr. Verbal No. 2232 | 1931 de la Ion Colibaru din Iaşi la pretenţia Isidor Margulis averea compusă din una pianină marca Schmpighofer, 2) una maşină de cusut Singher seria F 3304961 1 i, 3) una şifonieră, 4) una canapea imbracată cu pluş verde, 5) una masă rotundă cu un picior cu 3 scaune din lemn curbat.

Vânzarea se va face în Iaşi str. Zugrevi 29 domiciliul debitorilor pe bani gata şi în asistenţa comisarului respectiv.

Şef Portărel Bazali Secretar, D. Stancov

Jean Grünberg

oferă pentru înmormîntări evreieşti

trăsuri lux pe cauciuc

Un cal lei 60

Doi cai „ 100

de la 10 trăsuri în sus numai 50 lei (cu un cal)

x *Crema Khasya* face să dispară ridurile (sbârciturile) feţei. Depozit Farmacia Polak str. Ştef. cel Mare

Romania
Corpul Portăreilor Trib. Iaşi
Publicaţiune No. 497
Anul 1932 luna Oct. 7

Se publică spre cunoştinţa generală că conform adresei Trib. Iaşi s. 3-a No. 15449 | 1932 se va vinde prin licitaţie publică în ziua de 19 Octombrie 1932 ora 10 averea mobilă gajată de către D. Biţu la pretenţia Soc. de Economie Hatmanul Nicoară din Iaşi averea compusă din 3 covoare din lână conform obligaţiei din 27 Sept. 1930.

Vânzarea se va face în Iaşi str. Ioan Creangă 61 bis la sediul soc. creditoare pe bani gata şi în asistenţa grefierului respectiv.

Şef Portărel, Bazali

Secretar, D Stancov

Când regele găseşte drumul închis...

O scenă interesantă după manevrele de lângă Roman

In legătura cu manevrele care au avut loc în regiunea Romanului, se mai povesteşte următoarea scenă interesantă :

In după ameaza ultimei zile de manevre, Regele se plimba singur în eleganta-i limuzină prin împrejurimile oraşului.

La un moment dat, ajungând la marginea Romanului, a găsit bariera închisă, din cauza unui tren care manevra necontenit la dreapta şi la stânga.

Suveranul a aşteptat cinci, zece minute, un sfert de ceas. Văzând că bariera nu se mai deschide, regele a descins din maşină. Suveranul, în costum de automobilist, s'a apropiat de şeful de manevră şi i-a spus zâmbind :

— Păi bine, şefule, cât o să mă mai ţineţi în loc ? Nu vezi că Măria Sa aşteaptă în maşină ?

Ceferistul a recunoscut însă imediat pe rege. O clipă de emoţie. Şi apoi, trenul a stopat brusc; bariera s'a ridicat şi M. S. Regele a trecut cu maşina spre oraş...

Sp.

SE VOR INTRODUCE AUTOMOTOARE

PE DISTANŢELE: IAŞI-PEATRA NEAMŢ ŞI IAŞI-CHIŞINĂU,

IN LOCUL TRENURILOR SUPRIMATE, DELA 1 NOEMBRE

Am relatat că din motive de economii bugetare, direcţia generală C. F. R. a dispus suprimarea mai multor trenuri de persoane pe diferite distanţe.

Astfel, printre altele, pe ziua de 1 Noembre a. c. se vor desfiinţa şi rapidele No. 7 şi 8 de pe distanţa Chişinău-Iaşi-Bucureşti, precum şi alte trenuri cu legături bune pe diverse rute din Moldova şi Basarabia.

Introducerea automotoarelor

Pentru a înlesni însă regiunile unde s'au suprimat trenuri, d. general Mihai Ionescu, directorul general al căilor ferate, a luat iniţiativa de a pune în circulaţie automotoare.

Deoarece distanţele Iaşi-Peatra Neamţ şi Iaşi-Chişinău vor rămânea lipsite de trenuri cu legături bune, s'a hotărât ca mai întâi să ne introducă automatoare pe aceste distanţe.

Astfel, în locul trenurilor suprimate dela 1 Noembrie, vor funcţiona pe distanţa Iaşi-P. Neamţ două automotoare, care vor circula zilnic, cu acelaş itinerar ca al trenurilor desfiinţate.

După cum se ştie, până acum s'au introdus automotoare în Muntenia, unde au dat rezultate bune, din punct de vedere material.

Pe distanţa Iaşi-P. Neamţ se va pune în circulaţie un automotor pentru 50 persoane şi altul pentru 100.

Automotoarele sunt înzestrate cu tot confortul necesar.

Sânt mai rapide decât trenurile şi nu fac manevre prin gări.

Preţul biletelor

Preţul unui bilet pentru automotorul pe distanţa Iaşi-P.Neamţ este jumătate din costul unui bilet de tren.

Astfel un bilet de tren de cl. I până la P. Neamţ este 725, pe când un bilet de automotor este 364 lei.

*

Tot în cursul lunei Neombrie se vor introduce automotoare pe distanţa Iaşi-Chişinău şi pe alte linii din regionala c. f. r. Iaşi.

In acest senz direcţia generală c. f. r. a trimis regionalei o circulară, prin care cere studierea acestui proect. *Gr. Spiru*

Foot ball

ECHIPA „C. F. R."-BUCUREŞTI

vine la Iaşi

După vizita echipelor „Iahn", „Macabi" şi „Dragoş-Voda" din Cernăuţi, „Sportul Studenţesc" Bucureşti şi „Vulturii"-Dorohoi, urmează, ca încheere, gruparea „C. F. R." Bucureşti. Tratativele pentru angajarea acestei echipe au fost duse la bun sfârşit.

Matchurile se vor desfăşura la 15 şi 16 crt. la Iaşi, când ceferiştii se vor întâlni cu „Macabi-Hakoah" şi „Victoria" din localitate.

Bucureştenii au asigurat deplasarea celui mai bun efectiv, pentru a face o adevărată demonstraţie de foot-ball. Se numără printre cele mai puternice din ţară.

Ambele cluburi ieşene vor trebui probabil să cedeze în faţa superiorităţii adversarilor. Totuşi vor opune rezistenţă, spre a termina onorabil.

Aceste matchuri de foot-ball se vor desfăşura sub patronajul d-lui Ing. Emil Niţescu, directorul Regionalei C. F. R. Iaşi. *Nanu*

Speciacolele zilei

Unde mergem astăzi?..

12 Octombrie

Teatrul Naţional. — *Relache.*

Teatrul Cinema Trianon. — *„Lewy & Comp."* cu Mary Glory şi Mihalescu ; *Domnul şef de birou* cu Felix Bressart şi Herman Thimig ; Jurnal sonor *Paramount.*

Cinema Sidoli.— *„Malec, filantrop din dragoste"* cu Buster Keaton şi Anita Page ; *„Nu-ţi înşela nevasta"* cu Lily Damita Adolphe Menjou; Jurnal sonor *Fox*

Cinema Gheliter. — Relache.

Teatrul Phönix. — *Reprezentaţia baletului imperial din Varşovia* în frunte cu prima balerină *Anna Zaboikina.*

x Autorităţile din localitate au început a chibzui cum să se organizeze unele servicii, în urma legilor speciale.

Un singur noroc mai este: data până când, de exemplu, au a fi vândute automobilele e de 1 Ianuar 1933.

Dar până atunci, — cine ştie !..

DESCHIDEREA marelui congres

Naţional bisericesc

Cel mai înalt for bisericesc, *„Congresul Naţional"* este convocat în capitala Vineri 14 Octombrie, sub preşedenţia I. P. S. Patriarh Miron Cristea.

In congresul Naţional bisericesc iau parte pe lângă membrii Sf. Sinod, cele mai distinse personalităţi culturale din ţară precum : reprezentanţii universităţii, ai facultăţilor de teologie etc.

Toate eparhiile ortodoxe, îşi trimit din sinul adunărilor eparhiile în acest congres reprezentanţi câte *2 clerici şi 4 mireni.* Adunarea eparhială a Arhiepiscopiei Mitropoliei Moldovei a ales în acest congres din partea preoţimii pe destinşii clericii :

Preoţii *Valeriu Iordăchescu* profesor Universitar şi *Pr. Gh. Niculea* profesor secondar, iar din partea laicilor pe d-nii : *Victor Iamandi* deputat, *I. Petrovici* fost ministru, *Sturza*-Suceava şi *Savinescu*-Botoşani.

Dată fiind importanţa problemelor mari bisericeşti ce sunt puse la ordinea zilei, congresul naţional va ţinea şedinţe mai multe zile. Cu această ocazie se va hotări definitiv şi data alegerilor episcopilor în scaunele vacante de la Huşi şi Ismail. *R.*

INFORMAŢIUNI

x Serviciul agricol a impus pe toţi cofetarii, covrigarii şi fabricanţii de paste alimentare, la taxa forfetară de 4 lei la kgr. Impuşii vor putea face apel la tribunal.

x Primăria a intervenit la uzina de electricitate, ca să prelungească reţeaua de lumină electrică în noile cartiere.

x La chestură s'a primit un ordin prin care se cere să se execute toate mandatele lansate pentru neplata amenzilor.

x **Tragerea premiilor oferite cetitorilor ziarului „Opinia" vor avea loc Duminică *16 Octombrie* în sala teatrului TRIANON.**

Bonurile se preschimbă în fiecare zi la administraţia ziarului „Opinia" str. Lăpuşneanu.

x D. dr. Cazacu, directorul regiunii sanitare, a obţinut un congediu de 30 zile, în care timp va fi înlocuit de d. dr. Vasiliu, medic primar al judeţului.

Două accidente

în localitate

Tânărul Neculai Vrânceanu, de 27 ani din str. Ţicăul de mijloc, săpa ieri în lutăria d-nei Emilia Ionescu din str. Moara de vânt No. 6.

La un moment dat, malul s'a surpat peste lucrător. Câţiva trecători au scos victima şi au încercat să-i dea ajutor. Dar nefericitul a sucombat după câteva minute.

*

— Alt accident s'a întâmplat pe str. Cuza Vodă No. 75. Slujnica Dorina Jelonschi din serviciul d-lui Ciurea, insp. al muncii, sprijinindu-se de balconul casei, a căzut dela al doilea etaj, din cauză că balustrada balconului s'a rupt. Victima s'a ales cu leziuni uşoare.

CRONICA DRAMATICĂ

de WRATISLAVIUS

Tentrul Naţional: REDESCHIDEREA STAGIUNII

„SCHIŢE" de I. L. Caragiale

„EXTEMPORALUL" cu I. Morţun

(Continuarea din pagina I-a)

vaţie de alt-fel nimerită) şi oficiul poştal, totuşi *„Telegramele"* n'au prins, n'au găsit răsunetul aşteptat.

De ce ? Pentru-că textului supra concis, ca licenţele inerente stilului telegrafic, nu i-a corespuns o similară concizie technică.

Cuvintele puţine erau acoperite de lungul şir al schimbărilor — deşi acestea s'au făcut cu maximum de repeziciune *posibilă.* Am subliniat cuvântul, ca să arăt că s'a atins o limită, care la noi nu poate fi întrecută. In film, de, acolo e alt-ceva. Succesiunile pu-tându-se efectua cu repeziciune de secundă, efectele sunt şi ele cu totul altele.

Atunci ?

Rămâne atunci o singură soluţie. Se vor reprezenta numai acele schiţe, la care exigenţele technice sunt mai pe jos decât aportul cuvântului rostit. Şi în acest caz, e foarte firesc ca să prindă cu răsunet *„C.F.R." „Diversul"* (art. 214) şi până la un punct *„Justiţie", „Amici"* sau *„Căldură mare".*

Primele două Schiţe (C.F.R. şi art. 214) au şi asigurat succesul serei. D-nii *Ramadan* şi *Mil. Gheorghiu* au prezentat tipuri atât de vii şi atât de hilariante, încât cu siguranţă că vor rămâne mult în amintirea spectatorilor, care unanim i-au aplaudat cu deosebită căldură.

Luată în totul, încercarea *„scenizării" Momentelor* lui *Caragiale* merită toată lauda şi constitue opera culturală de rang prim, chiar prin acele schiţe care nu s'au impus în totul la prima încercare. De oare-ce redeşteaptă în spectator dorul de a'şi complecta imaginea şi prin detaliile, care *la cetire,* fac efect puternic. Intenţia Direcţiunii e nu numai ajunsă, dar chiar întrecută. Cine mai citeşte azi *„Momentele"*, — oricât e de sclipitor conţinutul, acum ca şi ina-inte cu 30 de ani, când le urmăream apariţia în „Universul"... Iar de volumul din 1904, care a înfruntat atâtea decenii de uzură şi bejenie, nu mă despart pentru nimic, cu toate că multe pagini sunt relipite şi au în unele colţuri mâncate de ani adausuri manuscrise, a textului descompletat...

Poate că de azi înainte, o vor face-o şi unii dintre spectatori...

*

După trecere de mai bine de un deceniu am revăzut *„Extemporalul".* Mai bine nu'l revedeam Peste imaginea frumoasă păstrată vie şi nealterată s'a suprapus pâcla recentei revederi.

Sper însă că aceasta se va risipi repede şi voi rămâne cu prima amintire, când deşi m'a indispus şarja nemiloasă a moldoveanului *I. Morţun,* în totul însă spectacolul a fost de rang şi a contat cu un mare succes. *Brezeanu* fiind mai tânăr şi mai subţirel, „Ionescu D-trie al II-lea dintr'a opta" era verosimil, pe fata o chema *Elena Zamora* şi pe tatăl ei, dascălul de latină *Pepe Georgescu...*

Intre şarja bâlbâită a elevului şi şarja moldovenească a directorului, se află o pârghie.

Aceasta e ţinută de profesorul de latină. Când însă interpretul rolului e insuficient, piesa nu poate prinde, necum să aibă succesul răsunător de altă dată.

Cela-ce am reproşat atunci vechiului amic *Ion Morţun,* am privit acum ca o bine-facere. De nu era el, cu moldoveneasca şarjată *à outrance* cădea *„Extemporalul".* Şi-ar fi fost păcat...

Dacă a fost succes, acesta revine în totul minunatului *Ion Morţun.* W.

POPULARITATEA VOEVODULUI MIHAI

IN CERCURILE PARIZIENE

Ecouri dela vizita în Capitala Franței

In drum de reintoarcere spre țară, voevodul Mihai s'a oprit la Paris, unde, impreună cu unchiul său prințul Nicolaie, a vizitat marele salon automobilistic.

Voevodul a atras atenția întregului public ce se afla la expoziție. Copilul regal era vesel și cerea unele lămuriri, pe care i le dădea prințul Nicolaie în limba engleză. Dealtfel voevodul Mihai nu s'a dovedit profan în sportul automobilului, arătând că cunoaște piesele principale ale mașinei și modul de manevrare.

Cu prilejul acestei vizite, moștenitorul tronului a primit numeroase amintiri: broșuri de lux, albume cu fotografii, piese de motor, etc.

Chipul voevodului nu era străin parisienilor. Lumea îl arăta cu degetul, în micul grup oficial:

— E băeatul cu bască.

— Cît e de drăguț!

— A cumpărat vreun automobil?

Și vânzătorii, bine informați, răspundeau: „A, nu! Tatăl său are zeci de mașini; și unchiul lui, la fel".

Dar vizitând expoziția, timpul trecea repede în chip plăcut. Și

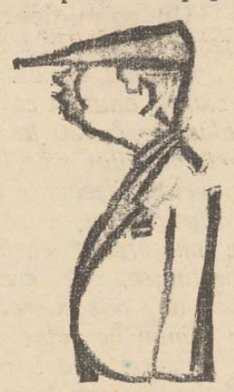

Voevodul Mihai

la un moment dat, voevodul a fost înștiințat că se împlinise ora mesei. Oaspeții au părăsit salonul parisian, micul principe fiind vădit mulțumit de cele văzute.

Societatea telefoanelor

își menține planul

de a construi un palat în Piața-Unirii

Societatea de telefoane a hotărât ca, începând din primavara viitoare, să instaleze și în Iași telefoane automate.

Noile instalațiuni vor fi făcute chiar în localul actual, al societății din Iași.

Intre timp însă, se vor continua tratativele pentru cumpărarea unui local în Piața Unirei.

Clădirea ce se va cumpăra, va fi dărâmată, iar în locul ei se va ridica un palat în șase etaje, cu schelet de fier, ca cel din București.

*

Deocamdată, societatea locală de telefoane a fost înzestrată cu aparate din cele mai moderne.

Astfel, s'a găsit posibilitatea de a se efectua patru convorbiri în acelaș timp, pe un singur fir.

In felul acesta s'a ușurat mult comunicația cu Bucureștii.

Noi oficii poștale

Am relatat ieri că poșta ieșană a hotărât să mute în cursul acestei luni oficiul de la Palat, în strada Anastasie Panu, colț cu str. Pomir.

In acelaș timp se va înființa și un oficiu în Tg. Cucului. Pentru acest scop, se duc tratative în vederea închirierii unui local.

Rep.

In jurul ofertei de concesionare

a Abatorului

Condițiile puse de primărie

„Societé des traveause publics" din Paris, cu activitate bine cunoscută în Europa și la noi în țară (unde are concesiunea Abatorului din Constanța și a târgului de vite din București) a ofertat, —precum am arătat—la Primăria Iași, propunând mărirea și modernizarea instalațiilor actuale ale Abatorului.

Representantul Societății franceze d-nul Vifor, s'a presentat ieri înaintea delegației permanente a Municipiului, și a discutat pe larg chestiunea ce interesează în deosebi Iașul.

Concesionarii se obligă să refacă Abatorul, să-l lege prin cale ferată cu Gara și să creeze un mare și frumos târg de vite, pentru acestea, investind imediat 12 milioane lei.

Societatea cere Monopolul tăierii cărnii, și promite că va mări cu mult capacitatea de lucru a Abatorului, dând posibilitate producătorilor să-și valorifice vitele.

Societatea oferă Primăriei un avans de 5 milioane lei, și apoi după ce se vor scădea anuități și dobânzi din venitul net, Primăria să aibă 40 la sută iar Societatea 60 la sută.

Concesiunea este cerută pe un termen de 15 ani.

După cum se vede, o operațiune de finanțare unită cu una comercială, menită să dea o nouă viață Iașului. După multă discuție, privind problema din toate punctele de vedere, s'a cerut din partea Delegației un memoriu clar cu ofertă detaliată, în care cifra avansului să fie ridicată la 10 milioane; devizul lucrărilor precum și redevența anuală cu echivalentul ei în lei să fie fixate.

Primăria să păstreze în această afacere dreptul de-a se amesteca și a controla.

Personalul actual să fie menținut, nepermițându-se conform legii Muncii mai mult de 25 la sută lucrători străini—de specialitate. Direcția va fi de asemeni străină.

Relativ la cererea societății de a-i se îngădui să construiască un mic frigorifer—anex în vederea exportului de carne pe care-l urmăresc francezii, Primăria a răspuns că Societatea se va putea folosi de frigoriferele Societății „Ghiața", plătind acesteia conform contractului existent dintre „Ghiața" și Municipiu. Adica un preț ce se va fixa anual, luând ca normă prețurile din celelalte orașe ale țării.

Urmează ca d-nul Vifor să transmită răspunsul Primăriei Iași, la Paris.

Dg.

O PUNERE LA PUNCT

A apărut un fel de afișel cinematografic, care-și zice gazetă și se oferă spre vânzare cu un leu.

Chestia privește, bineînțeles, pe antrepenorii respectivi. Aceștia devin însă obraznici când aplică epitetul de „speculant" ziarelor serioase, care își mențin prețul vechi.

Domnii dubioși dela afișul cu pricina pretind că plata personalului și celelalte cheltueli ar fi mult mai scăzute decât acum 4 ani, și deci prețul actual al ziarelor nu se justifică.

Afirmația este neadevărată. Ziarele abea întrețin personalul numeros, din care n'au făcut congediări, pentru a nu spori numărul șomerilor. Alte cheltueli chiar au sporit considerabil (telefon, poștă, transport etc.). Și au rămas aceleași anuitățile la creditul de investiție. In schimb au scăzut veniturile (mai ales dela publicitate) odată cu criza.

Dealtfel, poate fi comparat afișul respectiv ca mărime și tehnică. Nu i nici pe jumătate cât formatul obișnuit al unui ziar local; și cu hîrtie mult mai proastă Socotind și necesitățile minime ale celorlalte cheltueli, reesă vădit că nu valorează leul, care devine el preț de speculă.

Nu mai vorbim de calitate: ea este egală cu zero.

Dar așa-i dat neisprăviților,— să fie stupizi și obraznici.

x **A fi frumoasă și atrăgătoare** este problema ce rezolvă **Crema Miraculoasă.** Această cremă distruge petele de pe obraz, albește și catifelează pielea dându-i un parfum delicios. Depozit Farmacia Dr. Rătianu Iași, strada Cuza-Vodă 48. Cereți amba'ajul original. Marcă depusă.

TEATRUL PHOENIX — Astă-seară Miercuri 12 Octombrie ultima reprezentație

CELEBRUL BALET IMPERIAL DIN VARȘOVIA

In frunte cu prima balerină a celor mai renumite teatre din Petrograd, Moscova și Varșovia

Anna Zaboikina

Incadrată de renumitele soliste **Galina Gorghieva și Vara Surina**

Se vor produce în dansuri clasice, exotice, moderne și acrobatice cu tablouri vivante. Fast și lux formidabil. Orchestră specială. Direcțiunea dorind a da posibilitate ca acest formidabil balet să poată fi văzut de toate păturile sociale a fixat prețuri excepționale.

Biletele se vând zilnic la Cassa Teatrului Phoenix

In urma cererei generale se repetă și astă-seară numărul Micky-Maus din programul de asearâ.

ȘTIRI POLIȚIENEȘTI

Furturi.— A fost înaintat poliției Ionescu Petru din str. Iarmaroc No. 28. El este acuzat că a încercat în hală să fure căruța cu cai a d-lui Mihai Ursache din Souleni.

— Gardianul public a surprins în regia d-nei Rifca Talisman din str. Cucu No. 47, pe individul Maer Herșcovici din str. Rufeni No. 14, pe când comitea un furt.

— A fost arestat Ștefan Iacob din Chișinău autorul unui furt de hamuri comis la d. Forșt din str. I. C. Brăteanu.

Incercare de sinucidere.—In dreptul Fabricei de Tutun a încercat să se arunce înaintea trenului femeia Eugenia Pânzaru din str. Păcurari No. Ea a fost salvată la timp.

Asupra cauzelor care au determinat-o să încerce gestul disperat, ea a refuzat să deie lămuriri.

Arestări.—A fost arestat Phil Zisel din Chișinău, evadat din spitalul Socola.

— La casa din str. Nicoriță No. 10 unde s'a descoperit tipografia comunistă, au fost arestate femei e Țilea și Adela Rubin din str. Tatarași No. 49, bănuite a fi complice cu cei arestați.

Intâmplari din judet

Moartea accidentală

a unui pescar bătrân

S'a înecat, pe când pescuia

Autoritățile județene au fost încunoștințate despre o nenorocită întâmplare petrecută în marginea satului Holboca, comuna Tomești (Iași).

Săteanul Vasile C. Oarză, un bătrân de 68 ani, obișnuia zilnic să iasă la pescuit pe iazul Bahluiului de lângă podul satului Holboca.

Din nebăgare de seamă, a alunecat în apă. Neștiind a înnota și cum nu era nimeni prin apropiere care să-i vină într'ajutor, a căzut la fund.

Cadavrul fiind pescuit, s'a dispus înmormântarea victimei.

Ultraj și amenințare.—Agentul fiscal C. Boran din Orzeni (Holboca) venind să încaseze darea dela locuitorul Const. Andrieși, acesta l'a amenințat ultragiindu-l.

Furt de obiecte.—Prin îndoirea gratiilor dela ferestre, necunoscuți făcători de rele au pătruns în locuința comerciantului Heinic Rubin din Vlădeni, devalizând odaia.

Se fac cercetări.

Mereu furturi de cai.—Hoții de cai operează continuu în județ. Dela Sătenii Gh. I. Țurcanu și Gh. Butnaru din Vlădeni, s'au furat mai mulți cai.

Amenințare cu arma. — Locuitorul N. Antiga, având un diferend cu C. Todică din Tomești, l'a amenințat cu arma.

Jandarmii anchetează. *Rex.*

INFORMAȚIUNI

x *D. I. Petrovici sosește azi în localitate, împreună cu d. Ioanițiu, un fruntaș gogist din București.*

In cursul acestei săptămini, urmează a se lămuri situația organizației gogiste din localitate, în chestiunea proclamării ca șef a d-lui d. Petrovici.

Fostul ministru va avea în prealabil o consfătuire cu prietinii d sale.

x Numeroși săteni au început să sosească în Iași, în pelerinaj la moaștele Sfintei Parascheva.

Solemnitatea scoaterei moaștelor va avea loc mâne dimineață, conform programului anunțat.

x Conferința d-lui Eugen Relgis, despre mișcarea intelectuală și socială din Europa, are loc negreșit Duminică 16 Octombre, în sala „Phönix".

x **Pentru saracii Iașului.**— Vineri 14 Octombrie, se va cheta în oraș în folosul Societății de binefacere *„Pânea Saracilor"*. Rugăm publicul să-și dea obolul cu bucă voință, dat fiind scopul umanitar pe care-l urmărește Societatea în aceste timpuri grele

x Un parfum plăcut pe o față albă, mată, catifelată, fragedă și fără sbirciturl, o căpătați ușor după întrebuințarea **Cremei de lăcrămioare.** Depozit : Farmacia Dr. Beceanu, Piața Halei.

Spectacole străine

Baletul Anna Zaboikina

a obținut un succes meritat

Mărturisim drept că nu ne-am dus cu prea multă tragere de inimă la divertismentul coreografic al balerinei Anna Zaboikina, anunțat cu o risipă de afișe și reclame.

Și aceasta, fiindcă față de spectacolele străine care ne-au frequentat în ultimul an, reclama anticipată s'a dovedit a fi exagerată. Cu atât mai mult am rămas surprinși urmărind spectacolul de ieri seară dela „Phoenix".

Elevele d-nei Zaboikina se achită perfect în redarea dansurilor.

Excelează în primul rând „maestra" cu câteva fi uri de „spitz" de inală calitate

Apoi extravagantele apariții ale solistelor Galina Gorghieva și Vera Surina,— de toată frumusețea

In general : numere de dans bine alcătuite și frumos prezentate.

Natural că și bogăția costumelor complectează reușita.

Anna Zaboikina mai danseză și astă seară și merită a fi văzută.

Henry Burileanu

Hemoroizi

Anusol-Goedecke

Timp de 25 ani încercat cu succes. Fără substanțe vătămătoare. De găsit la toate farmaciile și drogueriile.

Goedecke & Co. Berlin, Charlottenburg 1 Kaiserin-Augusta Alee 36

Depozit: Heinrich Stolzenwichen, București, Str. Smârdan No. 41

Grăbiți-vă a vă procura lozurile clasei I-a Loteria II dela Colectura cea mai norocoasă din Iași

BANCA

EMANOIL MARCOVICI

Strada Ștefan cel Mare No. 15

1 loz costă lei 1000 | ¼ loz costă lei 250

½ „ „ „ 500 | ⅛ „ „ „ 125

Trimitem și în provincie contra mandat postal sau ramburs.

Teatrul Phoenix Marele Eveniment Artistic

LYDIA POTOTZKAIA — Debutul celebrei tragediene

D-NA KONIG și I. KAMEN — cu concursul iubiților stari se va reprezenta

Vineri 14 și Sâmbătă 15 Oct. orele 9 jum. seara PREMIERA

A HARZT WUS BENKT

Melodramă de succes mondial în 3 acte de Calmanovici cu muzică și dansuri jucată de 240 ori în șir la New York.

Prețuri populare. *Biletele la casa Teatrului* **PHOENIX**

x Prefectura de județ a fost înștiințată că **ministerul de finanțe a adresat o circulară administrațiilor financiare din țară** prin care suspendă urmăririle pentru încasarea **amenzilor** dela cetățenii care **n'au luat parte** la vot pentru ultimele alegeri parlamentare.

x Reprezentanții soc. franceze „Soc. D'Entreprises electrique et de travaux publics" care vor să primească concesiunea abatorului, au avut azi dimineață o nouă consfătuire cu **d-nii primar** P. Bogan și N. Georgescu.

D. primar Bogdan a făgăduit că va convoca în curând consiliul municipal spre a rezolva definitiv, această chestiune.

x In seara de Iom Kipur s'a încercat un jaf la cafeneaua d-lui Strul Leibovici din str. Scobâlțeni din Podul-Iloaiei.

Prin spargerea unei uși, un hoț a pătruns în locuință și a strâns lengeria și vestmintele într'un cearșaf.

Sosind acasă d-na Leibovici, răufăcătorul a dispărut lăsând lucrurile în casă.

Tribunalul jud. Iași secț. 3-a

Publicație de Vânzare No. 6562 din 11 Octomb. 1932

Tribunalul Iași, secția 3, prin raportul No. 8922 | 1932 a autorizat corpul portărelor tribunalului Iași să efectueze formele de vânzare prin licitație publică, a portofoliului, proprietatea falitului Lazăr Iosef, domiciliat în Iași str. Păcurari 31, evaluat de d. jude Sindic la suma de 271.500 lei.

Se înștiințează că vânzarea și adjudecarea acestui portofoliu vor avea loc în Camera Sindicatului Falimentelor trib. Iași în ziua de 28 Oct. 1932 ora 13 începându-se licitația publică de la suma evaluării sus menționată cu facultatea d-lui jude Sindic de a o începe și de la o sumă mai mică sub rezerva omologărei tribunalului.

Dosar No. 87 | 1931

Președinte, M. Eșianu

Șef Portărel, V. Stănescu

x **LA CERNAUȚI** se găsește zilnic ziarul „Opinia" la chioșcul din piața Unirei (halta tramvaiului) precum și la debitele principale din oraș.

O întorsătură

senzațională

în afacerea crimei din str. Carol

Mobilul asasinatului n'a fost furtul — Nu s'a furat nimic din Regie

Instrucția crimei din str. Carol a luat azi dimineață o întorsătură într'adevăr senzațională.

Precum se știe, autoritățile bănuiau la început că e vorba de un asasinat al cărui mobil era furtul. Se bănuia că lipsesc din regie vreo 60.000 lei din economiile Amaliei Lascar.

Azi dimineață, urmând să se predeie moștenitorilor averea rămasă, s'a făcut o descindere în casa unde s'a petrecut crima. Au luat parte d-nii Jude Vasiliu, Gasparovici șeful poliției judiciare și comisar Em. C. Vasiliu.

S'au rupt sigiile și s'a început inventarierea lucrurilor.

La un moment dat căutând, într'un cufăr, d. Gasparovici, a dat de un pachet în care se aflau 75 000 lei. Cum, din inventarierea mărfurilor în debit s'a constatat că nu lipsea nimic, și cum bijuteriile și argintăriile din casă se aflau la locul lor, organele care anchetează acest asasinat au ajuns la concluzia că mobilul crimei nu era furtul.

De ce dar a fost ucisă Amalia Lascar?

Două noui ipoteze sau ivit: sau e o crimă din răzbunare; sau e opera unui nebun.

Oarecari bănueli ale autorităților au îndreptat cercetările în afară de oraș. Rezultatul este păstrat în cel mai strict secret.

Rep.

x D. Neculai Chirilă, agent sanitar din Belcești, judecat de comisia de disciplină, a fost condamnat la reținerea lefei pe timp de 30 zile.

Folosiți-vă de MICA PUBLICITATE

INCHIRIERI

DE INCHIRIAT casa Const. Stere, stradela Sărărie 2. Adresați-vă Ing. Andriescu-Cale, strada Buzdugan 3.

DE INCHIRIAT două apartamente de câte două camere, antret, cămară, magazie, pivniță betonată, lumină electrică, str. Trantomir 10 (lângă Palat). A se adresa d-nei Albu str. Dăncinescu No. 2, orele 4 p.m.

De închiriat

în Fundacul Alexandri. Două apartamente compuse din 2 și 3 camere, fiecare cu tot confortul modern. A se adresa d-nei M. Barberis. Păcurari 27.

DIVERSE

CUMPĂR casă cu grădină sau curte. Lei 500.000 integral. Oferte la ziar sub M. C.

DE VÂNZARE o pianină „Patent" în perfectă stare. Amatorii se vor adresa în strada Petru Rareș 10.

PIERDUT 3 accepte semnate de soții Aglaia și Const. Ungureanu, în ordinul subsemnatului pentru sumele de lei 10.000,— Lei 2000 și lei 1500 (în total lei 13500). Le declar nule și fără valoare în mâinile oricui. Găsitorul va primi recompensă.

IMOBILUL Ionak din str. Vasile Conta 7, de vânzare parțial sau total, din cauza plecărei.

DE VÂNZARE casele din str. Asachi No. 8, cu avantaje de plată. DE INCHIRIAT un mic apartament la aceiași adresă.

x Doctorul **BRENER** *specialist mamoș*, boli de femei, consultații de la 2 până la 4 p. m.

ULTIMA ORĂ

D. TITULESCU IŞI INSUŞEŞTE

programul d-lui Vaida — Vor continua tratativele cu Rusia

D. Titulescu va conduce politica generală a guvernului

Bucureşti 12 — Din Paris se telegrafiază că d. Herriot a primit ieri pe d. Titulescu cu care s'a întreţinut îndelung asupra unor probleme externe, şi în special chestia pactelor de neagresiune cu Rusia.

Primul ministru francez şi-a exprimat convingerea că pactele de neagresiune, care se tratează sub auspiciile Franţei, vor însemna un Locarno oriental pentru consolidarea păcii.

Se precizează că d. Titulescu s'ar fi declarat de acord, apropiindu-se astfel de părerile guvernului din Bucureşti şi deschizându-se perspectiva unei înţelegeri mai lesnicioase între d-nii Titulescu şi Vaida.

*

Astăzi d. Titulescu se va întâlni din nou cu d. Herriot; iar disea ă va pleca spre Bucureşti; însoţit de d-nii Mihalache, Madgearu şi Lugojanu. Vineri se vor opri la Sinaia pentru a se prezinta Regelui; iar Sâmbătă vor fi în Bucureşti.

*

Presa pariziană, şi în special „Le Journal" publică lungi articole despre numirea d-lui Titulescu ca ministru de externe.

Ziarele scriu că noul ministru român e un om integru şi posedând cunoştinţe vaste.

D. Titulescu va conduce politica guvernului

Cercurile iniţiate arată că d. Titulescu nu se va mulţumi numai cu conducerea politicei externe a ţării, ci va dirigui efectiv şi politica economico-financiară.

Dacă lucrul acesta se va produce în cadrul actualei formaţiuni ministeriale, sau vor surveni schimbări în compoziţia cabinetului,— încă nu se ştie precis.

*

D-l G. G. Mironescu, ministrul de finanţe, a avut ieri o lungă convorbire telefonică cu d. Titulescu, punându-l în curent cu situaţia tezaurului şi cu proectele financiare.

O retragere semnificativă

D. Maniu a plecat la Bădăcin, ca să se odihnească.

E semnificativ faptul că şeful naţional-ţărănist nu va fi la Bucureşti când va sosi d. Titulescu. Acest lucru dă loc la variate comentarii.

Acţiunea d-lui Iunian

D. Gr. Iunian a făcut să se cunoască public, că se consideră demisionat definitiv din partidul naţional-ţărănesc.

Despre acest lucru, a trimis aseară înştiinţare d-lui Maniu.

Mare contrabandă de covoare

Constanţa 12 — Pe bordul vaporului „Speranza" sub pavilion italian, s'a descoperit un colet cu covoare persane în valoare de milioane. Coletul avea adresa d-lui dr. Andrei Varga din Brăila.

D. Varga făcea dese voiajuri în străinătate, şi introducea mărfuri cu complicitatea unui funcţionar vamal.

Ancheta continuă, şi deocamdată se va aplica o amendă enormă.

Un furt la Huşi

Huşi 12.— In timp ce comerciantul Lucan din Calea Basarabiei era dus de acasă, hoţi rămaşi pentru moment necunoscuţi, au pătruns prin efracţie în magazin furând diferite mărfuri şi obiecte de valoare.

Furtul a fost constatat în zorii zilei la deschiderea magazinului.

Printre mărfurile furate figurează şi o cantitate de fabricate de ale R. M. S. *Leontin*

AGITAŢIA MAICELOR la mânăstirea Agapia

La mânăstirea Agapia a încetat din viaţă bătrânul duhovnic Veniamin. In clipele morţii, duhovnicul a încredinţat maicei Fluture suma de 150,000 lei care să servească la restaurarea bisericei Agapia Veche.

Maica Fluture a depus suma într'o casetă a mânăstirii, luând dovadă dela Stareţă.

Intr'o zi s'a produs mare agitaţie între maice. Se zvonise că Stareţa pleacă la Iaşi cu cei 150,000 lei, din ordinul I. P. S. Mitropolit. Şi maicele au tras clopotul de alarmă şi s'au adunat cu toatele, ca să oprească pe Stariţă.

Maica stareţă a arătat însă că nu pleacă nicăeri, iar bani sânt în casetă şi cheia se află la un membru al consiliului eparhial.

Astfel, călugăriţele s'au liniştit.

x D. chestor Paviescu pleacă astă seară la Bucureşti, spre a discuta la ministerul de interne problema repausului duminical şi orariului de odihnă.

ORA 3

Nu se vor reduce salariile

Un comunicat al guvernului

Bucureşti 12 — Preşedinţia consiliului de miniştri a dat azi dimineaţă următorul comunicat:

„Un ziar a anunţat că d. Mironescu proectează reducerea salariilor cu 20 la sută, imediat; iar la întocmirea bugetului viitor s'ar face o nouă reducere de 15 la sută. Guvernul desminte cu totul aceste ştiri alarmante.

„D. Mironescu se ocupă de mărirea veniturilor statului şi de micşorarea cheltuelilor. La început a studiat şi chestiunea unei eventuale reduceri a salariilor, Era vorba de o scădere moderată, care ar ţi lăsat neatins un minim de salar şi ar fi stabilit o scară progresivă de reduceri dela 5 până la maximum 10 la sută.

„Faţă de obiecţiunile ce s'au ridicat, însă, d. Mironescu a renunţat la această ideie şi caută alte mijloace pentru echilibrarea budgetului. De aceea, când s'au produs aceste obiecţiuni şi în parlament, d. Mironescu nu s'a mai ocupat de chestiunea reducerii salariilor".

*

Astăzi dimineaţă a avut loc o consfătuire ministerială la locuinţa d-lui Mironescu. S'a hotărât ca problema unei eventuale noui reduceri a salariilor să nu se mai pună până peste două luni, când se va discuta în ansamblu chestiunea budgetului.

D. Mironescu a declarat că speră să poată mări unele venituri şi micşora o bună parte din cheltuelile statului.

Romînia şi pactul cu Rusia

In jurul întrevederii Herriot-Titulescu

Paris 12.— Cercurile politice şi ziarele comentează întrevederea Herriot-Titule cu.

„Le Journal" scrie că s'au risipit toate neînţelegerile' Franţa nu constrînge Romînia de a semna pactul cu Rusia. Dar nici Romînia nu se poate împotrivi la punerea în vigoare a pactului polono-sovietic, atât timp cât el nu atinge alianţa franco-polono-română.

Se afirmă că d. Titulescu a declarat d-lui Herriot că România e gata să încheie pactul cu Sovietele, dacă se respectă liniile generale ale pactului Kellog şi nu se pune în discuţie chestiunea Basarabiei.

*

Bucureşti 12.--Cercurile oficioase susţin că declaraţiile d-lui Titulescu la Paris nu angajează guvernul.

Punctul de vedere în chestia pactului cu Rusia urmează a fi fixat abea la sosirea d-lui Titulescu la Bucureşti.

DIVERSE

— **Biletele de băi nu mai sânt valabile decât până la 15 Octombre.**

— **Japonia, revenind asupra ultimei hotărâri, a anunţat că va participa la lucrările Societăţii Naţiunilor.**

Lovitură imperială în Germania?

Se pregăteşte proclamarea unui Regent

Berlin 12—Organul socialist „Vorwärtz" înregistrează următoarea declaraţie a ex-Kronprinţului Wilhelm:

— „Papen, Schleicher, Hindenburg şi cu mine ştim ce vrem şi sîntem de acord în toate privinţele".

*

Oficiosul social - democrat explică cuvintele de mai sus în sensul că preşedintele Hindenburg va numi pe ex-Kronprintz ca Regent al Germaniei.

Noul regent se va sprijini pe Reichswehr, pe poliţie şi pe garda de 400.000 oameni ai „Căştilor de Oţel".

Ex-Kronprintzul Ruprecht al Bavariei s'a raliat şi el la acest plan, aprobând cele pregătite şi rezervându-şi situaţia de a se proclama Rege al unui nou regat dunărean.

*

Ziarul socialist se declară în măsură a dovedi faptele pe care le denunţă şi someză guvernul să ia măsuri pentru apărarea republicei.

Destăinuirile de mai sus au produs senzaţie enormă.

Un război inevitabil

între America şi Japonia

Aşa afirmă oficialitatea sovietică

Moscova 12 —Ziarul „Steaua Roşie" organ oficial al armatei sovietice, prevede izbucnirea inevitabilă a războiului între America şi Japonia.

Incordarea s'a accentuat din cauza recunoaşterei de către Japonia a noului stat Mandciurian.

Guvernul japonez face chiar pregătiri febrile de război şi aduce însemnate cantităţi de muniţiuni.

Conflictul pare de neînlăturat—a irmă cercurile sovietice.

*

Riga 12.— Din Moscova se anunţă că, cu prilejul împlinirei a 15 ani de regim sovietic, va fi amnistiat Rykov şi alţi fruntaşi care se află exilaţi.

D. Rykov, fostul prim-ministru, a intrat iarăşi în graţiile dictatorului Stalin.

SE INTOCMESC TABLOURILE

pentru reducerea numărului funcţionarilor

Bucureşti 12. — Conform dispoziţiunilor Ministrului de Finanţe, s'au început la toate departamentele lucrările pentru revizuirea numirilor şi înaintărilor de funcţionari, dela 1 Ianuar 1924 încoace.

Se întocmesc tablouri cu funcţionarii respectivi, pentru reducerea numărului.

*

D. ministru Mironescu a întocmit un proect pentru reducerea cu 20 la sută a salariilor, chiar pentru restul anului în curs.

Iar pentru bugetul anului viitor se proectează o nouă reducere de 15 la sută.

Sânt prevăzute şi alte economii, aşa încât bugetul viitor se va cifra sub 20 miliarde lei; apropiindu-se, dacă va fi posibil, de suma de 15 miliarde. Dar încercarea aceasta e privită cu mult pesimism.

Un avion se prăbuşeşte în jud. Sibiu

DOI RĂNIŢI

Sibiu 12.— Un avion „Potez 15" al şcoalei de aviaţie dela Mediaş (jud. Sibiu) făcea ieri exerciţii, fiind pilotat de locotenentul Ştirbu şi având ca pasager pe soldatul Irhasi.

La o înălţime de 70 metri, avionul s'a angajat în vrilă, şi nemaiputînd fi stăpînit, s'a prăbuşit la pământ, stârmîndu-se complect.

Pilotul şi pasagerul sînt grav răniţi.

UN OM OMORÂT

cu o lovitură de umbrelă

Bucureşti 12 — **Un caz dramatic s'a întâmplat ieri la primăria sectorului II negru.**

Agentul de percepţie, Marin Georgescu s'a luat la discuţie cu funcţionarul Ion Pascu dela serviciul salubrităţii.

Ajungându-se la ceartă, agentul Georgescu **a ridicat umbrela şi l-a lovit o singură dată în cap** pe Pascu. Lovitura a fost însă at t de puternică **încât nefericitul a căzut jos mort. Agentul criminal a fost arestat.**

Atac îndrăzneţ în centrul Capitalei

Un atac deosebit de îndrăzneţ **s'a produs** în cursul nopţii în str. Simonide No. 6, în plin centrul Capitalei.

Pe când d-na Helfant în etate de 62 ani, venea spre casă, a fost atacată de un individ care a trântit-o la pământ, a maltrat-o şi i-a luat poşeta cu o mare sumă de bani. Tocmai atunci a trecut o altă doamnă. Banditul a trântit-o şi pe dânsa la pământ, luându-i poşeta.

Apoi a dispărut fără urmă.

In stare destul de gravă, victimele au fost transportate la Sanatorul Diaconeselor.

D. Aurel Vlad pregăteşte sciziunea între ardeleni

Bucureşti 12.— In cercurile parlamentarilor ardeleni se afirmă că d. Aurel Vlad ar fi reuşit să atragă de partea lui cîţiva deputaţi şi senatori din grupul Maniu.

Aceştia îşi manifestă intenţia de a demisiona din partidul naţional-ţărănesc.

Precum se ştie, d. Vlad vrea să întemeeze un partid „conservator-progresist",—şi aceasta încă înainte de 15 Noembre când se va deschide parlamentul în sesiune ordinară.

x **Durerea de bătături** te enervează şi te face **uricios.** Remediul îl găsiţi în preparatul „ANTICALUS" soluţie şi pomadă. Depozit Farmacia Dr. Rătianu str. Cuza Vodă 48. Marca depusă.

INFORMAŢIUNI

x **Febra-tifoidă.**— In ultimele zile s'au confirmat noui cazuri de febră tifoidă din **str. Podul de fer 29, Negruţzi 1, Brudea 34 şi Lozonschi 9. Un caz suspect s'a** declarat în **str. Păcurari 180. In** şoseaua Naţională **No. 11 s'a constatat un caz de scarlatină şi febră tifoidă la un copil de 5 ani.**

Dela **data de 5 Octombrie nu s'a mai înregistrat niciun caz mortal de tifos. Totalul bolnavilor de** febră tifoidă din oraş, internaţi la „Izolarea" este de 27 şi a celor de scarlatină 21.

x **Ieri, Marţi, Curtea de Apel secţia I-a a judecat acţiunea în** contencios a d-lor profesori d-ri Gr. T. Popa şi Ion Bălteanu.

In urma cererei d-lor avocaţi Lascar Rosetti şi Petre Sion s'a admis conexarea acţiunei d-lui Rudolf Suţu, dela secţia II-a a aceliaşi Curţi, la o singură secţie, fixându-se judecarea acţiunei celor trei foşti efori ai Aşezămintelor Sf. Spiridon pentru ziua de 26 Noembrie, Curtea cerînd dosarul procesului la Ministerul sănătăţii.

x *Conducta dela Repedea.*—Serviciul sanitar al oraşului a primit azi dimineaţă o adresă dela Municipiu, prin care i se face cunoscut că lucrările de reparaţie a conductei de apă dela Repedea au fost terminate.

In consecinţă se cere să se trimită un deleget al Institutului de higienă spre a se lua mai multe probe de apă, care urmează a fi supuse unui examen bacteriologic.

INFORMAŢIUNI

x **Paradisul copiilor este „MOCA". Faceţi fericirea micuţilor Dv. cumpărându-le eftin:**

Turtă dulce
Biscuiţi, miere
Bonboane, halva
Marmelade,
Ciocolată etc.

x D-nii comisari Em. C. Vasiliu, C. Păun şi Paladi au fost confirmaţi definitiv în poliţia feşană.

x **Dorinţa de a fi elegant şi tendinţa de a plăti eftin se pot realiza numai la „EDUARD".**

x Registre, bibliorhapte, dosare, precum şi tot felul de imprimate pentru instituţii şi birouri, depozit permanent la **„Cartea Românească"** din str. Lăpuşneanu 6.

x Cu ocazia sărbătoarei de Iom Kipur, s'a oficiat la sinagoga donaţia Moscu Iacob din strada C. Negri, din îndemnul d-lor epitropi I. Peisich fondator. Burăh Rapaport epitrop religios şi Burăh Aron casier, o rugăciune impresionantă pentru sănătatea M. S. Regelui Carol II şi a întregei familii regale.

x La **Venus** mărfurile sunt fine. La **Venus** asortimentul e bogat. La **Venus** preţurile sunt eftine. Cumpăraţi numai la Parfumeria **Venus** str. Cuza-Vodă 52.

x **Bătăturile le înlăturaţi sigur** cu „Coricol".

Depozit: **Farmacia Polak, str. Ştefan cel Mare.**

x **Lacuri** de văpsit duşamele, mărcile Durax şi Fritze lak, **văpsele** preparate cu Ulei de In dublu fiert marca Asan **eftin şi bun** găsiţi la mag. **„Elefant"**, strada Cuza Vodă 54. 2

Către cetitorii noştri din Huşi

Ziarul „Opinia" soseşte la Huşi la ora 4 jum. aducând ultimele ştiri din ţară şi străinătate.

Ziarul se găseşte de vânzare atât la vânzătorii de ziare cât şi la depozitul nostru Librăria „Leontin" până la ora 11 seara.

DOCTOR
SOLO SCHREIFEL
Boli interne, Boli de piele. venerice-syfilis
Raze Ultra-Violete, Diathermie, Microscopie, Analize de singe
Consultaţii 8—11 ; 2—9
Dumineca, numai dimineaţa
str. Anastasie Panu No. 70
(vis-a-vis de Palatul Ad-tiv)

Publicaţiune

Se aduce la cunoştinţa generală că, în ziua de 27 Octombrie 1932 ora 10 dimineaţă, se va ţine licitaţie publică, cu oferte închise, în localul Liceului Militar Iaşi, Strada Carol No. 47, pentru aprovizionarea cu pâine necesară elevilor, pe timp de 264 zile, — 1 Noembrie 1932 la 1 Iulie 1933, în cantitate de circa 32.450 pâini calit. I şi 59.370 pâini calitatea II. Concurenţii vor depune odată cu oferta, garanţia de 5 la sută din valoarea furniturei, în recipisa Administraţiei Financiare, în plic separat şi sigilat, iar la încheerea contractului se va complecta până la 10 la sută.

Licitaţia se va ţine în conformitate cu art. 88—110 din Legea Contabilităţii Publice şi cu respectarea prescripţiunilor prevăzute în Monitorul Oficial No. 127 din 4 Iunie 1931. Supra oferte nu sunt nu sunt admise.

Comand. Liceului Militar Iaşi
Colonel, Indescifrabil
Ofiţer cu Aprovizionarea
Locot., Damian
No. 5836 din 0 Oct. 1932

La Hârlău

căutăm depozitar harnic şi cinstit, cu garanţie în numerar. Ofertele se vor adresa la administraţia ziarului „Opinia".

ANUL XXVIII No. 7640

3 LEI EXEMPLARUL

VINERI 14 OCTOMBRIE 1932

PINIA

ZIAR POLITIC COTIDIAN

ABONAMEN...
Lei 1000
IAȘ...

Fundaciunea „Regele Ferdinand I“
București
Știrbei Vodă 3
Dom. Coroanei)

ANUNCIURI
se primesc la toate
AGENȚIILE DE PUBLICITATE
și la
ADMINISTRAȚIA ZIARULUI
Iași. — Strada Lăpușneanu 37

Telefoane : Redacția 391 / Administrația 394 / Serviciul de noapte 367

ACTUALITĂȚI POLITICE

FARSĂ GUVERNAMENTALO-DIPLOMATICĂ

CARE-I ATITUDINEA d-lui TITULESCU?

Cazul Titulescu a devenit și mai curios.

Schimbarea dela departamentul externelor era interpretată logic ca o capitulare a d-lui Vaida, în împrejurări ce știrbesc grav prestigiul guvernului.

Se produc însă lucruri care pun în cumpănă și prestigiul personal al d-lui Titulescu.

*

Comunicările din Paris despre întrevederea Herriot-Titulescu arată—cei-i dreptul, cam confuz—că noul nostru ministru de externe (dacă este într'adevăr, căci nu se știe nici asta), noul ministru de externe modifică poziția d-lui Vaida în chestia tratativelor cu Sovietele ; menține totuși principiul tratativelor cu specificarea de a nu se aduce în discuție defavorabilă pentru noi, problema Basarabiei.

Era înțeles dela sine, și o precizase și d. Vaida, că discuțiile angajate prin d. Cădere nu vor admite sub nici un cuvînt o formulă care ar face din Basarabia un obiect de litigiu.

Prin urmare, d. Titulescu nu v ne cu nimic nou, ci doar că.., își deszice, în bună măsură, faimosul interview transmis prin Agenția Reuter și în care respingea „de plano“ orce tratative cu Rusia, spunînd că se mulțumește și stă ferm pe pactul Kellog!

Dacă d. Titulescu va concede astăzi să stea de vorbă cu delegații Rusiei, s'ar pune întrebarea : în care directivă diplomatică trebue să credem? Cea de astăzi ; sau cea din interview?

Și în genere, cum stă țara cu seriozitatea ei diplomatică?

*

Toată această chestiune are un accentuat aspect de farsă și face probabil distracția cancelariilor europene.

Un nestăpânit implus de dezorientare a cuprins pe diriguitorii noștri.

Droptatea d lui Iorga

D. Iorga are o ieșire violentă contra min strului de instrucție, îndemnând pe profesori—bine înțeles, în ironie—să insulte pe miniștri și instituția întreagă.

E la mijloc cazul d lui profesor Gr. Forțu. Se știe că d. Forțu a rostit cuvinte foarte tari, la o întrunire publică, (și a făcut chiar îndemn la revoluție), contra devartamentului instrucției din vremea d lui Iorga.

Profesorul insubordonat a fost trimis în judecata comisiei disciplinare. Iar astăzi, Ministerul de instrucție și-a retras acuzarea.

Revolta d-lui Iorga este îndreptățită, și sfatul către profesori de a injura Ministerul, e concluzia logică a comportării de astăzi a noilor guvernanți.

Pentru ideia de autoritate și pentru prestigiul instituției, procesul Forțu trebuia să se judece ; macar de formă. Ministrul nu trebuia să-și retragă acuzarea.

De unde?

Ministerul de Finanțe dezminte că ar avea intenția să reducă salariile funcționarilor. Foarte frumos.

Dar Ministerul pretinde că are planul lui pentru economiile bugetare, ca să acopere un deficit de vre-o 10 miliarde lei!

Sântem cu toții curioși a ști cum se va înfăptui minunea aceasta! X

Recordul Legiferării

13 legi votate într'o singură ședință

Ziua de 10 Octombrie 1932 ne-a adus și nouă un record și anume :

Parlamentul român a reușit să legifereze într'o singură ședință din acea zi următoarele legi :

1) *Legea de organizare a caselor de economie.*

2) *Modificarea legei Casei Muncei C. F. R.*

3) *Modificarea legei de accelerare a judecăților.*

4) *Modificarea art. 40 din legea de organizare judecătorească.*

5) *Reglementarea conflictelor de muncă.*

6 *Legitimarea creditelor suplimentare.*

7) *Modificarea art. 129 din legea învățământului primar.*

8) *Modificarea art. 59 din legea inv. Secundar.*

9) *Modificarea legei drumurilor.*

10) *Modificarea unor art. din legea cărăușiei.*

11) *Crearea fondului pentru desvoltarea rețelei de radio diviziune.*

12) *Prelungirea termenului de înscriere în listele de naționalitate* și

13) *Reducerea unor impozite.*

După cum vedeți, într'o singură zi și numai într'o ședință, Parlamentul român a reușit să voteze nici mai mult nici mai puțin de cât 13 (treisprezece) legi!

Pe drept cuvânt este un record cantitativ în materie de legiferare.

Cât privește calitatea,... rămâne de văzut. *P. Andreescu*

Shaw pentru dictatură

și contra parlamentarismului

Marele scriitor englez Bernard Shaw a acordat un interview interesant unui ziar din Londra.

Shaw se declară împotriva parlamentarismului, care s'a dovedit pretutindeni ineficace. Ceiace lucrează un parlament, în timp lung, cu discursuri multe și plicticoase, ar putea face repede și... ieftin câțiva oameni chibzuiți, dacă nu chiar un singur om priceput.

Bernard Shaw termină prin a se pronunța pentru dictatură. Totul este însă să apară un dictator înțelept, care să răspundă cu succes evenimentelor. Și asta, desigur, e mai mult o chestiune de providență.

MAMA UNEI REGINE

Regina Emma, mama reginei Olandei, a plecat în localitatea Freudenstadt din Germania, pentru cură și repausare.

In clișeu : bătrâna regină, în etate de 74 ani, în plimbare cu însoțitoarea ei.

DIN TOATA LUMEA

Concert cu insecte. — Un concert original a fost prezintat la Berlin de către un dibaci crescător de insecte, anume Richard Ruber. Pe scena unui teatru, acesta a montat un ingenios aparat cu zeci de tuburi sonore, care aveau însușirea de a exprima diferite sunete. Apoi Ruber a dat drumul la mii de insecte (in special muște și albine), prin diferite guri ale aparatului.

Insectele, împinse prin tuburi de un curent de aer dirijat într'un anumit fel, făceau aparatul să cânte. In modul acesta au fost executate mai multe arii moderne și chiar piese din repertoriul clasic.

Spectatorii urmăreau cu atenție jocul insectelor în ciudatul aparat muzical și se distrau cu plăcere, văzând această nouă născocire interesantă a unui om în căutarea existenței.

*

Miss Norocul. — La Londra s'a organizat un alt gen de concurs, în locul celor de frumusețe care s'a banalizat cu desăvârșire. Englejii s'au gândit să aleagă pe cea mai norocoasă fată din capitala țării lor.

Juriul s'a oprit la d-ra Edith Crown, care a primit titlul de Miss Norocul. Și ea îl merită pe deplin, fiindcă deși în etate numai de 23 ani, s'a bucurat până acum de marea favoare a destinului.

La 9 ani, Miss Crown, fiica unei spălătorese, era o fată săracă. Intr'o zi însă a găsit un loz și a câștigat la loterie 1000 lire (100 mii lei). La 16 ani a ajuns una din cele mai apreciate vedete de music-hall. La o tombolă a câștigat o pictură de Rembrandt, în valoare de două milioane lei. La 18 ani a plecat cu o corabie, care s'a scufundat; și dintre cei 18 pasageri, numai norocoasa fată a fost regăsită. La 19 ani a speculat la bursă și și-a sporit averea cu câteva milioane. La 21 ani s'a prăbușit cu un avion; piloții au murit, iar ea a scăpat neatinsă, ca prin minune. Astăzi Miss Crown, fiica spălătoresei de altă dată, este una din cele mai apreciate și bogate fete din Londra.

Vorba veche : dramul de noroc...

Un vis care se repetă de 11 ani — Un caz puțin obișnuit se anunță din New-York. Femeia Mary Willer, în etate de 43 ani, s'a prezintat mai multor medici specialiști, declarând că de 11 ani în șir, îi apare în fiecare noapte în somn același vis.

Visul : o femeie urmărită de bandiți. Focuri de revolver, țipete, spaimă... Victima se aruncă în apă și... femeia care visează se trezește. De 11 ani, fără nici o pauză, acest vis se repetă regulat, identic. Deaceia curioasa pacientă a consultat pe medici, cerând să-i alunge visul-obsesie. Până în prezent însă doctorii n'au reușit.

*

Alte zece porunci. — „Liga mamelor“ din Copenhaga a publicat un tablou cu alte zece porunci pe lângă cele consacrate. Iată noul decalog :

1) Să-ți iubești nevasta și copiii — 2) să nu cheltuești banii decât pentru căminul tău, nu pentru petreceri depravate — 3) să nu bei — 4) să nu fumezi — 5) să nu te enervezi — 6) să vii regulat la masă — 7) să nu pleci nopțile de acasă — 8) să stimezi pe bătrâni — 9) să ajuți pe cei în nevoie și 10) să nu fii invidios.

Liga respectivă cere să se respecte astfel 20 porunci, când oamenii nu prea ascultă de cele 10 tradiționale...

Se apropie iarna

Prima zăpadă la München

Prima zăpadă în Europa a căzut acum două zile în regiunea din jurul orașului München (Germania). Stratul de omăt n'a fost prea gros și s'a topit în câteva ceasuri.

Totuși meteorologii germani consideră faptul ca un simptom al începutului iernei. Ultimul buletin al institutului meteorologic din Berlin anunță că iarna se apropie și că peste câteva zile numeroase regiuni din Europa vor vedea prima zăpadă.

Așa dar, să începem a ne scoate paltoanele din naftalină..

Imagini și impresii

In palatul ex-Kaiserului...

Acolo unde au locuit împărații Germaniei

O vizită în palatul ex-Kaiserului Wilhelm e, desigur, interesantă oricând. Astăzi însă, când se vorbește de restaurarea monarhică în Germania, pare poate și de oarecare actualitate.

Până la instalarea regimului republican, palatul imperial din preajma Berlinului era cunoscut de simplii muritori numai din înfățișarea lui exterioară, sau din fotografiile luate cu prilejul unor festivități. Acolo nu aveau acces decât demnitarii înalți, personalitățile proeminte invitate de fostul suveran.

După plecarea împăratului însă, nemții s'au gândit să deschidă porțile curiozității publice. Dealtfel faptul e și rentabil, fiindcă taxa de vizitare de câteva mărci pentru fiecare persoană reprezintă o sursă apreciabilă de venituri. Zeci de mii de oameni din diferite colțuri ale lumii, în trecere prin Berlin, vin să privească splendoarea palatului atât de temut pe vremuri. E lificiul a intrat în galeria monumentelor istorice, ca un muzeu ce găzduește amintirea unor timpuri laolaltă triumfale și tranice.

*

La intrare, așteptăm câteva minute în hallul imens pavat cu marmoră rece și impunătoare, ca și aerul stăpânilor de altădată. Așteptăm, fiindcă palatul e colindat de alți vizitatori.

In sfârșit, ușa masivă de lemn sculptat cu diferite chipuri se deschide greu și în hall apar zeci de vizitatori, conduși spre ieșire de doi ghizi, îmbrăcați în costume ce amintesc oarecum haina portarilor imperiali. Lângă ușă, cei care pleacă leapădă niște papuci mari de pâslă, pe care-i punem noi care intrăm, pentru a păstra intact, pur, luciul marmorei și al parchetelor.

Trecem rând pe rând prin săli mari, prin camere elegante, prin culoare lungi, pe scări artistice lucrate. Ghidul explică consecutiv în germană, engleză și franceză : aici a fost dormitorul împăratului, aici biroul, aici odaea armelor, camera de mosafiri, sala de sport, de bilard... Și te întrebi parcă : cum puteau locui câțiva oameni într'o asemenea clădire imensă? Căci de nu, îi cer îndată *Cheltueli de judecală*

Și... nu i-aș ceda de fel
Că mai am doar și *apel*
Și de-acolo și mai sus
Ii pot face și *recurs*
Fel de fel de *opoziții*
De *revizuiri, prescripți*
Și ca cel ce-s priceput
O i-au iar de la'nceput
Că doar eu sunt F. Clemente
Special în *incidente*
Zbiere, țipe lumea toată
Nu mă judec nici odată
Ei, ce vreți? așa sunt eu
Fericit în felul meu.

*

FIGURI DIN BAROUL EȘAN

Dl. Lascar Tărăbuță

de *avocat C. Leon*

Un cap expresiv : fruntea lată, ochii vii, une ori visători, alte ori plini de energie reținută ; cu căutătura dreaptă ce te privește în față, cu ținuta mândră, cu mersul falnic, Dl. Tărăbuță este omul care nu se încovoae înaintea oamenilor „mari“ pe cari pârghia elastică a vieții noastre publice îi ridică și-i coboară ca pe fantoșele de carnaval.

Eșit din pătura sănătoasă țărănească, (fiu de Preot) prin vigoarea sa fizică și sufletească, Dl. Tărăbuță este urmașul neuitatului „Sergent“ care la Plevna luptând ca un Leu, striga eroilor din jurul său : „copii să n'aveți teamă, „Românul are șapte vieți în piept „tu-i de aramă“.

Naționalist înfocat, idealist sincer în credința că servea o cauză sfântă a neamului, Dl. Tărăbuță a fost — ca Student — în fruntea mișcărei antisemite, închipuindu-și în naivitatea celor 20 de ani — din care țâșnia năvalnic dorința unei soarte mai bune pentru țărani — că starea de semi sclăvie a acestora s'ar datori Evreilor, și nu exploatărei nemiloase a proprietarilor și arendașilor haini și lacomi, credință pe care partidele politice, interesate să pescuiască în ape tulburi, o exploatau fără jenă.

Totuși antisemitismul D-lui Tărăbuță a fost civilizat și inofensiv, căci n'a îndemnat niciodată la manifestări violente, cu urmări neplăcute pentru bunul renume al țării noastre.

Dl. Tărăbuță în naționalismul său omenos, a înțeles să lupte cu loialitate, așa cam îi dicta caracterul său cinstit, fără a cere „numerus clausus“ sau îndepărtarea evreilor de așezămintele țărei în care s'au născut ; fără a le batjocori credința și cultul ; fără a înjosi demnitatea lor de oameni și fără a recurge la violențe.

Manifestația studențească de la 16 Mai 1899, s'a mărginit la o manifestație pașnică în care — inevitabil — s'au pus la contribuție și câte-va geamuri ; dar atât și nimic mai mult.

Când Dl. Tărăbuță s'a convins că naționalismul ce se practică la noi era pentru mulți un mijloc de parvenire, a trambulină de pe care „patrioții“ făceau salturi mortale (fără riscuri) spre situații fructuoase ; când și-a dat samă de prăpastia ce se săpase între felul său de a gândi și a simți în chestiile vitale ale neamului — și felul unor „mari naționaliști“, și când a văzut că antisemitismul degenerează, a *renunțat* la antisemitism ; pentru că — pe de-oparte — n'a voit să facă comerț cu sentimentele și convingerile sale, iar pe de alta, n'a voit să fie călăul nimănui, zicându-și, cu drept cuvânt, că poți să-ți iubești țara și fără să dai dovezi de cruzime.

*

Fire de artist, Dl. Tărăbuță face versuri patriotice în care cântă vitejia neamului, dovedind simțire adâncă și curată ; desemnează schițe frumoase cu subiect național și scrie în chestiile naționale cu convingere, cu inimă și cu fond riguros.

Ca dovadă a talentului de versificator și umorist al D-lui Tărăbuță, îmi permit a da versurile de mai jos, dedicate colegului său de Barou, D-lui Th. Cl. Ionescu :

Eu sunt Thedor I. Clemente
Special în *incidente*.
Când vre-o scârbă mă apasă
Ori vre-o boală nu mă lasă
Și mă'nșfacă cu căldură
Ori cu grea temperatură
Eu cum sunt inteligent
Ii ridic un „*incident*“
Și'ncă unul, și'apoi iar
Și pe urmă n'am habar...
De mă i-a mai pe subțire
Eu o i-au cu-o „*neprimire*“
Ori *dovada-i „anulez“*
Și pe loc o operez.
Ori îi torn o *suspendare*
Și-i trântesc și-o *perimare*
Eu chiar morței i-aș opune
O mică *escepțiune*
Și pe dată m'ar lăsa
Și de dânsa aș scăpa...
Căci de nu, îi cer îndată
Cheltueli de judecală
Și... nu i-aș ceda de fel
Că mai am doar și *apel*
Și de-acolo și mai sus
Ii pot face și *recurs*
Fel de fel de *opoziții*
De *revizuiri, prescripți*
Și ca cel ce-s priceput
O i-au iar de la'nceput
Că doar eu sunt F. Clemente
Special în *incidente*
Zbiere, țipe lumea toată
Nu mă judec nici odată
Ei, ce vreți? așa sunt eu
Fericit în felul meu.

*

Un câne... condamnat la moarte

Cazul original dela Londra

La Londra se discută așa numitul „caz al cânelui Alex“. Animalul a fost condamnat la moarte de poliția veterinară din capitala Angliei, pentrucă nu avea botniță și a mușcat grav pe un factor postal.

Stăpânul cânelui, un fermier bogat, a făcut apel contra acestei sentințe și împușcarea animalului a fost amânată. Fermierul a strâns până acum 2000 semnături dela diferite personalități, care cer „grațierea“ animalului. Petiția a fost înaintată ministerului de interne. Și proprietarul e atât de atașat de cânele său, încât a declarat că e gata chiar să se mute în străinătate, dacă va obține grațierea pentru animalul înconjurat de toată familia cu o dragoste fanatică.

Își caută de profesiunea sa, pe care o exercită cu demnitate.

Vorbește cu multă tărie, dar în chestiile în care primează sentimentele, cuvintele lui sunt calde, cu profunde vibrații interioare care-i dezvăluesc sufletul de artist.

Nu s'a lasat niciodată momit de avantajele pe care le oferă *politica* — această sirenă, jumătate femeie, jumătate pește — celor ce se înhamă la jugul ei.

Ii place libertatea de gândire și de mișcare și ține să rămâie neatârnat de vicisitudinile intereselor meschine, păstrându-și seninătatea și vigoarea sufletească ce-l mențin tot deauna vioi și glumeț.

Naționalismu său inofensiv îl practică și azi ; nu simpatizează câtuși de puțin cu produsele viticole străine, dar în schimb face onorurile cuvenite numai produselor de viță curată românească : Cotnarli, Uricanii, Odobești și celelalte specii „naționale“ care fac fala țărei noastre...

*

Puțin filosof, puțin bohem, de loc practic, n'a râvnit la situații de parazit pentru că a ținut să trăiască din propria-i muncă, așa cum trebue să fie un om dintr'o bucată ; „afacerile“ le-a lăsat pe socoteala celor cu „vocații speciale“, iar el a rămas—ca Luceafărul lui Eminescu—senin și rece la toate vanitățile înșelătoare lăsându-și sufletul să vagabondeze în libertate spre zările albastre ori spre cerul înstelat în nopțile calme și senine. *Const. Leon* Avocat

Teatrul Phoenix In urma formidabilului succes obţinut şi după insistenţele unanime ale publicului am obţinut să rămâie în Iaşi

Astăzi Joi 13 Octombrie 1932

pentru o singură şi ultimă reprezentaţie

CELEBRUL BALET IMPERIAL DIN VARŞOVIA
IN FRUNTE CU PRIMA BALERINA

ANNA ZABOIKINA

Incadrată de renumitele soliste GALINA GORGHIEVA şi VERA SURINA
CU UN PROGRAM ABSOLUT NOU
BILETELE SE VAND LA CASSA TEATRULUI TOATA ZIUA

SUDEX este un excelent remediu contra sudoarei abundente, la mâni, picioare, etc. contra opăriturilor şi contra exemelor umede.
SUDEX este o pudră antiseptică şi sigativă.
SUDEX scade în mod simţitor secreţiunea sudoarei şi face ca mirosul displăcut să dispară imediat.
SUDEX este un produs de eficacitate experimentată şi nu vatămă pielea.

Depozit general : Farmacia Curţei Regale *Fraţii Dr. Konya* Succesor Dr. Emil Grozea, Iaşi.

S'a deschis noua librărie şi papetărie
Hârtia Noastră
str. Lăpuşneanu 28
Jurnale de moda şi cărţi literare în toate limbele.
Preţurile cele mai eftine. Vizitaţi spre convingere.

Becuri ELECTRICE garantate, Toate voltagele
mărcile TUNGSRAM, PHILIPS, WOLFRAM, OSRAM etc.
Cumpăraţi cu preţurile fabricei la Depozitul General
Zaharia Weiss, Piaţa Unirei

INFORMAŢIUNI

x **Timbre fiscale**—La 15 Octombre se va pune în circulaţie a doua emisiune de timbre fiscale mobile de 10, 30 şi 50 bani, 1, 2, 3, 5, 7, 10, 11, 20, 50 şi 100 lei.

Actualele timbre mobile aflate în comerţ vor mai fi valabile până la 1 Ianuarie 1933, de la care dată nu vor mai putea fi întrebuinţate.

Se vor putea însă preschimba până la data de 1 Martie 1933.

x D. Viacelli, arhitect al ministerului sănătăţii, a inspectat ieri lucrările de transformare pe care ministerul le face la spitalul „Caritatea".

x S'a anunţat că studenta românca Pia Pop, sosită la Paris, ar fi dispărut în împrejurări misterioase, după cum reclamase însoţitorul ei, studentul Liviu Rusu. Cercetările au stabilit însă că studenta a plecat la Bruxelles. Ea probabil dorise să viziteze Parisul fără însoţitor.

x Cab. 3 instr. a trimis în judecată pe comerciantul Lipa Leibovici din str. Botanică No. 6, pentru faptul de bancrută simplă.

x Comerciantul M. Chelner din str. A. Panu a fost condamnat la 1 lună închisoare pentru faptul de contravenţie la legea măsurilor şi greutăţilor.

x Pungaşul de buzunare D-tru Dunea zis Mitică, a sustras ieri la palatul de justiţie, din buzunarul unui sătean suma de 150 lei.

x Cab. 3 instr. a trimis în judecată pentru delapidare pe fostul perceptor D-tru Roşu din com. Gropniţă jud. Iaşi.

x Aseară a avut loc o consfătuire de intelectuali şi meseriaşi evrei, în vederea alegerilor pentru comunitate.

Campania electorală se va intensifica îndată după serbătorile mosaice.

x Predicatorul Abr. Kahane a conferenţiat în ziua de Iom Kipur în sinagoga croitorilor, despre „puterea Torei".

x Solemnitatea începerii cursurilor la Academia de Bele-arte, va avea loc Luni.

x Eri s'a ţinut la Sf. Spiridon licitaţia pentru refacerea hotelului Racoviţă din Slănic.

Lucrarea a fost adjudecată asupra d-lui Mocea din Bucureşti, care a ofertat cu 5 la sută sub deviz.

x La şcoala Normală de Conducătoare de grădini de copii din Iaşi, se primesc în clasa I-a eleve reuşite la concursul de admitere dela alte şcoli secundare şi care au rămas fără locuri.

Media de admitere este 7.50.

Pentru menţinerea rapidului „Unirea"

Parlamentarii majoritari din Moldova şi Basarabia au cerut adunărei deputaţilor să intervină oficial la direcţia generală a căilor ferate, pentru a nu se desfiinţa trenul rapid „Unirea" Bucureşti-Iaşi-Chişinău, fiind necesar pentru satisfacerea nevoilor acestor regiuni.

Campionatele regionale de box din Moldova

In urma unei consfătuiri ce a avut loc la comisia regională de box între d-nii O. Racovitză, locotenent Eugen Toporescu şi Fotea, s'a decis ca în cursul lunei Noembrie să se desfăşoare campionatele regionale de box.

Cu organizarea disputelor au fost însărcinaţi d-nii lot. Toporescu şi Fotea, doi cunoscuţi animatori ai sportului local.

Dat fiind bunăvoinţa pe care d. Racovitză o manifestă faţă de orice sport şi competinţa în materie de box a d-lor lot. Toporescu şi Fotea, nu ne îndoim că noile campionate din Noembrie vor constitui un eveniment sportiv la Iaşi.

Spectacolele zilei

Unde mergem astăzi?..

13 Octombrie

Teatrul Naţional. — *„Schiţe teatralizate"* de *Ion Luca Caragiale.*

Teatrul Cinema Trianon. — *„Lewy & Comp."* cu Mary Glory şi Mihalescu; *Domnul şef de birou* cu Felix Bressart şi Herman Thimig; Jurnal sonor *Paramount.*

Cinema Sidoli.— *„Malec, filantrop din dragoste"* cu Buster Keaton şi Anita Page; *„Nu-ţi înşela nevasta"* cu Lily Damita Adolphe Menjou; Jurnal sonor *Fox*

Cinema Gheiţer. — Relache.

Teatrul Phönix. — Ultima reprezentaţie a celebrei trupe de balet din Varşovia, în frunte cu prima balerina *Anna Zaboikina.*

O CONFUZIE DE NUME

îmbogăţeşte pe un om pentru cîteva zile

Cernăuţi 13 — Chelnerul Sigmund Ehrlich din localitate a primit din partea Băncii Naţionale înştiinţarea că i-a sosit din Lipsca suma de 400 mii lei. Omul nu ştia nimic de provenienta sumei, dar pus in faţa situaţiei, a luat banii.

După câteva zile însă, s'a stabilit că-i vorba de o confuzie. Suma era destinată comerciantului de blănuri Sigmund Ehrlich. Şi din cauza asemănării de nume, s'a produs greşala.

Chelnerul a restituit banii, cu o lipsă numai de 26 mii lei, pe care i-a împrumutat unui prietin, obligându-se bineînţeles să aducă peste câtva timp şi această sumă. Astfel s'a terminat dezolant mirajul unei îmbogăţiri peste noapte.

Agitaţia comercianţilor ieşeni din cauza unor măsuri vexatorii ale poliţiei

Comercianţii detailişti din arterele vecine centrului şi aceia dela marginea oraşului, sunt din nou agitaţi, din cauza unor măsuri vexatorii luate de chestură.

Iată despre ce este vorba :

Comercianţii din strada Elena Doamna, strada Cucu, Anastasie-Panu, Podul-Roş, s'au trezit cu mai mulţi agenţi şi gardieni publici, care cu ordin dela chestură, i-au obligat să strângă obiectele atârnate drept reclamă deasupra uşilor, precum şi materialul plasat în faţa magazinului.

Demersuri

Imediat o delegaţie de comercianţi, membri ai Camerei de Comerţ şi ai Sfatului Negustoresc, s'a prezintat d-lui chestor Pavlescu ceránd lămuriri.

Replica d-lui chestor a fost:

—„Orice intervenţie în direcţia aceasta este inutilă. Cred că măsura luată este bună".

Delegaţia de negustori s'a prezintat apoi d-lui senator Iancu Botez, căruia expunându-i situaţia, i-a cerut un demers oficial pe lângă chestorul poliţiei.

Preşedintele Camerei de Comerţ şi-a însuşit vederile delegaţiei, făgăduind că se va prezinta d-lui Pavlescu şi-i va cere să renunţe la dispoziţia în cauză.

O situaţie curioasă

Tot ieri câţiva comercianţi s'au plâns împotriva unei alte măsuri, care creează o situaţie nedreaptă şi ciudată.

Se ştie că Joia a fost decretată zi de târg, când magazinele dela periferii, au dreptul să ţină deschis şi în timpul prânzului.

Magazinele din jurul Halei, parte depind de circ. IV, parte de circ. III-a.

Cum în categoria acelora care pot vinde Joi toată ziua intră numai prăvăliile din circ. IV-a poţi observa astfel în ziua respectivă că pe aceeaş stradă, un magazin este deschis şi altul închis...

Spre o grevă

Comercianţii sunt ferm decişi dacă nu se renunţă la măsurile care le aduc prejudicii, să se adreseze direct ministerului de interne, anunţând că declară grevă, închizându-şi magazinele.

p. grancea

UN VIOL BESTIAL

O FATA ŞI 12 SATIRI

Constanţa 13.—Un caz bestial de viol s'a întâmplat în localitate.

Servitoarea Lelica Iliescu, în etate de 17 ani, din str. Maiorescu 23, a fost ademenită de birjarul Ioan Cordoş. Ei s'au dus pe plaja Trei Papuci, unde la un moment dat birjarul a tras fata într'o groapă din apropiere şi a siluit-o.

Apoi, rând pe rând, au aparut 11 muncitori, prietini ai satirului, care au abuzat şi ei de tânăra fată, lăsând-o în nesimţire.

A doua zi victima s'a adresat autorităţilor, care au reuşit să aresteze pe birjarul Ioan Cordoş şi pe trei dintre complici. Cercetările continuă.

Învăţătorii ieşeni nemulţumiţi de numirea unor subrevizori

Nu se plătesc restanţele, dar se creează posturi noui

Zilele trecute, în organele de control al învăţământului primar din judeţul nostru s'au făcut două numiri noui de subrevizori în persoana d-lor Mihail Câmpu şi State Vieru.

Primul este un distins învăţător la şcoala din Sârca şi secundul la şcoala din Tomeşti,—ambii fiind cu titlu definitiv.

Nouile numiri au avut însă darul să nemulţumească o parte din dăscălimea din regiunea noastră, care intenţionează să ceară d-lui ministru Petre Andrei desfiinţarea acestor posturi.

Un învăţător ne spune următoarele în această direcţie:

Nemulţumiri

— „Posturile de subrevizori de control au mai existat înainte şi s'a renunţat la ele din motive de economie bugetară.

Daca acum, ministrul şcoalelor are fonduri, de ce nu plăteşte restanţele şi celelalte datorii?

Apoi avem dreptul să protestăm împotriva numirii subrevizorilor, fiindcă la Iaşi există un inspector general, un alt inspector de circumscripţie şi încă unul al învăţământului particular, precum şi un revizor,—care ar putea să inspecteze toate şcoalele din judeţ, săptămânal chiar.

De ce dar se mai adaogă acum încă 2 subrevizori, care sunt limitaţi în atribuţiile lor, întrucât nu pot controla decât pe învăţătorii de acelaş grad cu ei, sau pe cei inferiori lor în grad.

Pentru cei câţiva învăţători provizori şi definitivi, nu era nevoie de noui posturi de control.

In plus, nu s'a respectat concursul, vechimea, gradul precum şi activitatea desfăşurată de candidat la şcoala sa, aşa cum cere cazul.

Cei numiţi sunt numai cu gradul definitiv. Deci, cu un stagiu prea mic în învăţământ.

Aşa fiind : pot avea ei autoritatea de a putea inspecta pe cei cu 20-25-30 ani de şcoală ?".

Un protest

In consecinţă, învăţătorii sînt decişi să intervie la minister, pentru a se repara greşala, întrucât—după cum sîntem informaţi—Iaşul ar fi singurul judeţ, unde subrevizorii sînt învăţători numai cu titlul definitiv şi fără gradaţii. Chiar unii institutori de nuanţă guvernamentală sînt nemulţumiţi de aceasta situaţie şi par hotăriţi să se alăture protestului în cauză H. Bl.

INFORMAŢIUNI

x **Numai două zile se mai preschimbă bonurile de premii la administraţia ziarului „Opinia" str. Lăpuşneanu 37.**

Tragerea va avea loc Duminică la ora 11 dimineaţa în sala teatrului Trianon.

x *La ferma din Popricani* a epitropiei Sf. Spiridon, s'a declarat noaptea trecută un incendiu care a distrus cinci vagoane de furaje.

D. epitrop Gh. Negrescu a plecat la faţa locului şi în urma cercetărilor făcute, se pare că focul a fost pus de răuvoitori.

x Dl. Ion Roşcanu din str. Spitalul Paşcanu 20, a reclamat parchetului că fiica sa d-na Ecaterina Neculau ar fi încercat să-l otrăvească cu sublimat corosiv.

x Parchetul local a arestat pe prostituata Debora David pentrucă ar fi furat suma de 7000 lei comerciantului Şmil Şmil din str. C. Negri.

x Parchetul a pus ieri în libertate pe Marcel Rohr şi Bercu Leibovici învinuiţi de împrăştiere de manifeste comuniste.

x Trib. comercial a dat ieri termen în falimentul Copel Abramovici din str. Elena Doamna.

Epitropia Generală a Casei Spitalelor şi Ospiciilor Sf. Spiridon din Iaşi

Publicaţiune

Aduce la cunoştinţa generală să în ziua de 7 Noembrie a.c. orele 11 va ţine licitaţie cu oferte închise în Cancelaria Epitropiei din Iaşi str. I. C. Brătianu No. 144, pentru vânzarea spre exploatare a următoarele parchete de păduri :

1. Pădurea Roşieşti, com. Roşişti jud. Fălciu, depărtare de 7 km. de Gara Roşieşti, parchetele No. 20, 21 şi 22 în suprafaţă totală de 56 ha. 90 arii, exploatabile în anul forestier 1932—933, Licitaţia va începe dela suma de 12.000 lei pe hectar.

2. Pădurea Chiţcani, com. Puntişeni jud. Tutova, depărtare de 6 km. de Gara Roşieşti şi 8 km. de Gara Crasna. Parchetele No. 3, 4, 5, 6, 7 şi 8 în suprafaţă totală de 49 ha. 39 arii exploatabile în anul forestier 1932—1933. Licitaţia va începe dela suma de 3.355 lei pe hectar.

Concurenţii pentru a putea fi admişi la licitaţie depune o garanţie în numerar de 10 la sută asupra valorii ofertei sau în efecte cu valoarea în cursul zilei. Dosarele şi orice alte informaţiuni, se pot lua în ori ce zi de lucru la Biroul Serviciului Silvic al Casei între orele 9—13.

x Bătăturile le înlăturaţi sigur cu „Coricol".
Depozit : Farmacia Polak, str. Ştefan cel Mare.

Dacă, junghiu răceli, ia

Testa

DOAMNĂ ! Coaforul Dv. este
DEMEK Sasor strada Lăpuşneanu 12
unde veţi fi mulţumită de serviciu.
Instalat cu tot confortul. Preţuri obicinuite.

Grăbiţi-vă a vă procura lozurile clasei I-a Loteria II dela Colectura cea mai norocoasă din Iaşi

BANCA
EMANOIL MARCOVICI
Strada Ştefan cel Mare No. 15

1 loz costă lei 1000 | ¼ loz costă lei 250
½ „ „ „ 500 | ⅛ „ „ „ 125

Trimitem şi în provincie contra mandat postal sau ramburs.

Dr. Leon Ballif
Boli nervoase
Consult. 5—7
Str. Cuza Vodă 23.
(colţ cu str. Armeană)

DOCTORUL
R. DAMSKER
str. Ghica-Vodă No. 44-46
consultă zilnic
MEDICINA INTERNA
SIFILIS şi
GENITO-URINARE
Diathermie şi băi de lumină
intre orele 8-11 a. m. şi 3-7 p. m.

x LA VASLUI ziarul „Opinia" se găseşte de vânzare în următoarele locuri : Regia Mihai Ene, librăria Onceanu şi Moscovici, regia Popescu, depozitul de ziare Goldenberg, iar la librăria Groswald până la ora 12 noaptea.

Agitația studenților ieșeni

pe chestia căminurilor, cantinelor și taxelor universitare

Intrunirea de ieri — Apel la suveran

Studențimea ieșană este agitată pe chestia cantinelor, căminurilor și taxelor universitare.

Intrunirea de ieri

Pentru a lua o decizie în aceste chestiuni, a avut loc aseară la ora 8 o întrunire a studenților dela toate facultățile, sub președinția d-lui Teodor Mociulschi, care a descris starea deplorabilă a cantinelor și căminurilor studențești.

Doleanțele studenților

D-sa citește apoi un memoriu adresat senatului universitar, memoriu prin care studențimea își exprimă următoarele doleanțe:

1) menținerea subvențiilor pentru căminurile și cantinele din Iași, cu o rație zilnică, care să nu treacă pe acea a unui soldat de trupă; 2) menținerea cantinei din Păcurari; 3) Reducerea taxelor de frecvență și examene după vremurile de astăzi și după mijloacele de plată ale studentului; 4) suprimarea taxelor de construcții care constitue un adevărat lux; 5) neobligativitatea timbrului universitar; 6) menținerea burselor pentru studenții săraci merituoși, 7) admiterea în Senatul Universitar a unui reprezentant al studenților; 8) studențimea cere conducerea administrativă și gestionară a căminurilor și cantinelor, prestând servicii onorifice în locul funcționarilor plătiți; 9) deblocarea taxelor de examen dela facultatea de medicină.

Au luat apoi cuvântul d-nii Banea, student la medicină și doctorand Crânjală, care cer să se mențină subvențiile pentru căminuri și aduc elogii d-lui prof. P. Dragomirescu.

Apoi d. Velciu a declarat că d. Dragomirescu a plecat la București pentru a obține acordarea subvențiilor de până acum. Iar în cazul când doleanțele nu vor fi satisfăcute, studențimea va organiza o manifestație analoagă celei din toamna trecută.

Telegrame către Rege și ministrul instrucțiunii

La sfârșit d. Mociulschi citește următoarele telegrame trimese M. S. Regelui și ministrului de instrucție:

Majestate,

„Studențimea ieșană întrunită astăzi pentru discutarea problemei cantinelor și căminurilor, roagă pe Măria Ta să i se acorde subvenții de către stat, care să nu întreacă pe zi rația soldatului de trupă".

Să trăiți.

D-lui ministru al instrucțiunii:

„Excelență; studențimea dela Universitatea din Iași, ajunsă la capătul răbdării, departe fiind de orce posibilitate de existență, așteaptă liniștită satisfacerea doleanțelor ei, prin intervenția d-lui prorector Dragomirescu".

*

După citirea acestor telegrame, studenții s'au îndreptat spre gară, pentru a-l conduce pe d. decan Dragomirescu, care a plecat la București. Gr. Spiru

INFORMAȚIUNI

x *Adța financiară a afișat azi un aviz prin care invită pensionarii să vină pentru a-și ridica drepturile până la data de 18 crt.*

Aceasta, pentrucă potrivit unui ordin al ministerului de finanțe, soldul rămas neachitat până la 19 a lunei, va fi vărsat Băncei Naționale, — iar cât privește pe pensionarii care nu și au încasat drepturile pe Septembrie, pensiile acestora vor fi trecute drept restanțe, urmând a fi achitate ulterior de către Cassa Pensiilor.

x Absolvenții școalei com. superioare, curs seral, precum și elevii din ultimul an sunt rugați a se întruni Vineri 14 Oct a c. orele 9 jum. seara în sala Camerei de Comerț pentru a li se comunica rezultatul definitiv al demersurilor interprinse.

x Locuitorii din str. Toma Cosma, de pe distanța dela Berăria Veche pînă la piața Nicolina, roagă pe această cale pe d. primar să dispuie repararea acestei porțiuni de stradă, care a ajuns aproape impracticabilă.

x **Pentru saracii Iașului.**— Vineri 14 Octombrie, se va cheta în oraș în folosul Societății de binefacere *„Pânea Saracilor"*. Rugăm publicul să-și dea obolul cu bună voință, dat fiind scopul umanitar pe care-l urmărește Societatea în aceste timpuri grele.

Un ten înviorat, curat și mâini albe catifelate

se obțin prin întrebuințarea regulată a

CREMEI - NIVEA

Ață fața cât și mâinile capătă o înfățișare îngrijită și fragedă, dacă seara sau ziua înainte de ieșiți la aer liber le ungeți și masați ușor cu Crema Nivea. Crema Nivea care conține „Eucerita" înlocuiește grăsimea eliminată din piele, alimentează și întărește țesuturile pielei, excitând activitatea celulelor, astfel că epiderma devine iarăși curată, catifelată, netedă și plină de vigoarea tinereței. — Adevărăta „Cremă Nivea" se vinde numai în ambalagiu original; cutii și tuburi. „Cremă Nivea" varsată sau cu gramul nu este originală.

CREMA NIVEA: Lei 16.00 — Lei 72.00

BEIERSDORF & CO. S. A. R., Strada Iuliu Maniu 39, BRAȘOV

Prinderea unui logodnic

dispărut la Huși

Huși 13. — O interesantă afacere s'a înregistrat în localitate.

In trenul accelerat București-Iași, o tânără și frumoasa domnișoara se tânguia, că a fost înșelată de logodnicul ei care după ce i-a luat o parte din dotă, a abandonat-o plecând din Capitală, locul lui de origină.

Din informațiuni culese în chip discret, a aflat că el s'a refugiat la Huși și că lucrează la frizeria Bucureșteanu (logodnicul fiind lucrător frizer).

Fata a fost sfătuită de d. Bichman comisionar din Huși să meargă cu el în orașul nostru unde a reușit să descopere pe fugar și să-l determine să accepte căsătoria. Leontin

când dați ghetele la reparat cereți Tocuri de cauciuc

PALMA

Este în interesul Dv.

Ultima și cea mai interesantă excursie din anul acesta spre

„ISTAMBUL"

Organizată de Biroul de Voiaj Hamburg-Amerika Linie S. A. R. va avea loc dela 15—21 Octombrie 1932, vagon special cu locuri rezervate, hoteluri alese, vizitări foarte interesante.

Prețul de participare Lei 5250, în care sunt cuprinse toate vizitările, hotel, pensiune și cheltuelile pașaportului colectiv.

Inscrierile se primesc începând de astăzi, la Biroul de Voiaj Hamburg-Amerika Linie Iași, str. Lăpușneanu 40.

Teatrul Phoenix Marele Eveniment Artistic

LYDIA POTOTZKAIA — Debutul celebrei tragediene

DINA KONIG și I. KAMEN — cu concursul iubiților stari se va reprezenta

Vineri 14 și Sâmbătă 15 Oct. orele 9 jum. seara PREMIERA

A HARTZ wus BENKT

Melodramă de succes mondial în 3 acte de Calmanovici cu muzică și dansuri jucată de 240 ori în șir la New York.

Prețuri populare. *Biletele la casa Teatrului* PHOENIX

NOU! NOU!

La FULGERUL DIN BUCUREȘTI

Boiangerie și curățătorie chimică

revopsește paltoanele de damă în ori și ce culoare, după eșantion. Secție specială pentru curățat și transformat pălării bărbătești

Birouri de Primire:

Strada Cuza Vodă No. 36, Cuza Voda No. 9, Lăpușneanu No. 15, str. Unirei No. 6. Fabrica: strada Dragoș No. 25.

„COPII DE INCHIRIAT"

Isprăvile cerșetoarelor. — Interesante constatări în localitate

Autoritățile locale sunt preocupate de problema cerșitului. Străzile centrale sunt invadate de numeroși indivizi care solicită mila publicului.

In special Joia și Vinerea adevărate echipe de cerșetori merg din casă în casă și cer de pomană.

Comerț cu prunci

Spre a stârni și mai mult mila cetățenilor, unele femei umblă la cerșit cu câte un prunc în brațe, și ținând de mână vreo doi copilași.

Curiozitatea ne-a impins într'o seară să urmărim o cerșetoare care se ducea spre casă. Avea un prunc în brațe și doi copilași de 5—6 se țineau după dânsa.

Ajunsă în str. Broscăriei, cerșetoarea s'a oprit în fața unei cocioabe și a chemat afară o femeie căreia i-a predat pruncul, ce-l ținea în brațe. Apoi a scos 15 lei din buzunar și i-a dat. Era prețul cu care a fost închiriat copilul.

La fel a făcut cu ceilalți doi copii, la alte case.

Cum se închiriază copii

Am stat de vorbă cu mai mulți locuitori din cartier. Ei ne-au povestit că închirierea copiilor la cerșetoare, este o afacere rentabilă pentru oamenii săraci. Cerșetoarele plătesc 15 până la 20 lei pe zi, pentru închirierea unui copil în vrâstă până la 2 ani. Cei mai mari sunt plătiți cu 10 lei pe zi și mâncare.

Sunt foarte multe femi care își închiriază astfel copiii.

Cerșetoare bogate

Cerșitul a ajuns o afacere fructuoasă. Iată un fapt într'adevăr extraordinar:

Ne aflam în fața ghișeului de depuneri al Băncii de credit mărunt, când am zărit vreo trei cerșetoare pe care le cunoașteam mai demult.

Ele s'a perindat în fața casei și au depus câte o mie lei. Ne-am uitat în carnetul de economii și am văzut că aveau depuse 20.000 lei.

Erau economiile strânse prin cerșit.

Dar cazul acestor trei cerșetoare nu este unic.

Un funcționar ne-a declarat că asemenea economii au la bancă mulți cerșetori cunoscuți.

Măsurile autorităților

Situația aceasta a fost adusă la cunoștința autorităților. D. chestor Eugen Pavlescu a dispus să se aresteze toți indivizii care practică cerșitul.

D. Gasparovici șeful poliției judiciare, a luat măsuri să se facă razii zilnice pentru stârpirea cerșetorilor. *Sor.*

O spargere

la Cernăuți

Cernăuți 13.— Un furt îndrăzneț s'a comis ieri după amează la locuința doctorului Merdinger din localitate. Hoții, care s'au introdus în casă în lipsa medicului, au spart un sertar, de unde au furat suma de 1000 dolari (170 mii lei).

Răufăcătorii au lăsat mai multe urme, cu ajutorul cărora poliția speră să identifice pe hoți.

Un copil omorât

de o granată

Bârlad 13.— Copilul Ion Russu, în etate de 9 ani, din comuna Stâncășeni, a găsit pe câmp o granetă. Voind să demonteze capsa, granata a explodat, rănind foarte grav pe micul imprudent.

Adus la spitalul din localitate, băiatul a încetat din viață.

Sandu

NU SE ACHITA FONDURILE

DATORITE SPIRIDONIEI

Peripețiile unui acreditiv de 5 milioane, care s'a transformat într'un milion și jum.

Situația precară a spitalelor Sf. Spiridon—amenințate cu închiderea—a provocat pe ziua de ieri un nou demers al d-lui prim epitrop prof. dr. Râșcanu la ministerul sănătății, în vederea obținerei de fonduri din restanțele datorite de acest departament, instituției ieșene.

Cu acest prilej s'a aflat și de peripețiile unui acreditiv de cinci milioane destinat așezămintelor spitalicești, din care n'a mai rămas astăzi decât un milion și jumătate. Iată cum s'au petrecut lucrurile:

*

Epitropia Sf. Spiridon primește din partea ministerului sănătății o subvenție de 16 milioane lei, pentru a se înlesni întreținerea spitalelor, deoarece veniturile epitropiei nu pot acoperi toate cheltuielile.

Pentru o mai ușoară achitare, subvenția ministerului a fost împărțită în rate lunare a 1 milion și 300.000 lei.

Dar din cauza lipsei de fonduri nu s'a achitat epitropiei subvenția pe lunile Iunie, Iulie, August și Septembrie.

In urma unei intervenții energice a d-lui prof. dr. Râșcanu, care a și anunțat închiderea spitalelor în caz când nu se acordă sumele restante, ministerul de finanțe a pus epitropia pe tabloul de plăți curente cu un acreditiv de cinci milioane lei, din partea ministerului sănătății.

In timp de câteva zile, însă, ministerul de finanțe fiind asaltat și de alte cereri, a redus primele acreditive fixate, cel al epitropiei ieșene scăzând mereu, până a ajuns la... un milion și jumatate.

*

O altă speranță de venituri constituia pentru epitropie și loteria statului.

Prin lege se fixase așezămintelor Sf. Spiridon o cotă anumită, ce urma să se urce la suma de 14 milioane lei.

Sub trecuta guvernare se făcuse un împrumut de două milioane lei în contul cotei de la loterie. Sub actuala guvernare s'a mai acordat epitropiei un milion, din care s'au scăzut dobânzile de la împrumut, iar acum după încheierea primei loterii făcându-se toate calculele s'a constatat că se mai poate da spitalelor Sf. Spiridon numai un milion și jumătate, adică în total cu aproape zece milioane mai puțin decât se proectase.

*

Situația epitropiei continuând a fi din cele mai jalnice, guvernul va fi sesizat de a alege între închiderea spitalelor și ajutorarea efectivă și grabnică a așezămintelor. P.

x **„Chino-vinul Dr. Rătianu"** cu China, Kola, Coca, Gențiană și Glicerofosfat de Calciu întărește organismul dându-i vigoare. Se recomandă convalescenților și anemicilor.

Depozit: Farmacia Dr. Rătianu str. Cuza Vodă 48.

Se menține îndoiala

în jurul cazului dela Ciurea

In jurul cazului dela Ciurea, continuă a plănui încă cel mai tainic dubiu.

Se credea la inceput,— și toate indiciile duceau la aceasta,— că tânărul Ion Silvestru a fost ucis mișelește în păduricea din preajma cantonului No. 267 și apoi plasat pe șinele liniei ferate pentru a se acoperi crima.

Ultimul raport primit de către Legiunea de jandarmi, conține relatarea șefului de post că ipoteza crimei trebuie înlăturată, fiind vorba de un simplu accident.

Se naște însă întrebarea: de unde provin rănile făcute de o secure pe ceafa nefericitului tânăr?...

*

Astăzi, deși faptul a fost descoperit Duminecă,—se va deplasa la Ciurea pentru a face autopsia cadavrului, d-na dr. Costandache, medic de plasă.

După raportul medicului, care are a stabili proveniența și calitatea rănilor,— cercetările autorităților se vor îndreptata pe drumul cel căutat. Rex

Câte va impresii

BALETUL RUS

Agreabila surpriză procurată de al doilea spectacol coreografic oferit de trupa rusă de balet, ce joacă în sala *Phoenix*, ne face ca odată cu relevarea calității simpatice a celor prezentate, să ne exprimăm regretul de a nu fi aziștat și la spectacolul prim. Am fost victima unor rău voitori care ne-au informat greșit..

Am văzut un program alcătuit din numere excelente și cu inteligență alese din imensitatea subiectelor pantominice și coreografice, plecând de la clasicul dans dantelat (*Lebăda murindă*) (executat de d-na *Zaboikina*) până la dansul „excentric", acesta extrem de greu, dar totuși atât de elegant cu toată complexitatea ritmului și minunat dansat de d-ra *Teresa Bianca*.

Dar grotescul *„Miki-Maus"* atât de sugestiv redat de excelentele soliste, d-rele *Galina Gheorghieva*, și *Vera Surina* ? Mai, mai citățm întreg programul.

Iar când, spre finele acestei seri agreabile, de artă rafinată, ni s'au arătat—în însorită polichromie a costumelor naționale ruse, stropite de flori în culorile țipător de proaspete, specifice costumelor slave, noi am tresărit, reamintindu-ne de vremurile bune (vai, de mult apuse!) când venind și pe la noi baletul rus, ne făcea să simțim intens exuberanța copilărească a vecinilor noștri.

Admirabile aceste dansuri naționale (populare) în ritmica lor aci domoală și leneșă, aci sălbatică și tumultoasă, a primitivilor înfierbântați de soarele stepelor rusești.

In mijlocul unui corp de balet deși redus ca număr, dar bine ca notă de ansamblu, excelentele artiste, d-nele *Gheorghieva*, *Surina* și *Bianca*, strânse în jurul camaradei (poate și profesoara) d-na *Anna Zaboikina*, au învins obstacolul orchestrei insuficiente și au lăsat o excelentă impresie.

Wratislavius

x **Nu vă neglijați tenul!** Timpul pierdut nu se întoarce. Un obraz defectos (pete, pistrui, riduri, coșuri) se îndreaptă ușor după întrebuințarea „Cremei de lăcrămioare" de noapte.

Depozit farmacia Dr. D. Beeanu Piața Halei Iași.

ȘTIRI POLIȚIENEȘTI

Furturi. — Hoți necunoscuți s'au introdus în locuința d-lui Panica Gh. portar la hotelul „Modern" din Bulevardul Ferdinand No. 27, și au furat suma de 2500 lei.

— **Câte un furt de obiecte casnice și pânzeturi s'a comis la d. Mihai Molaschi din str. Morilor** No. 25, Gh. Enache din str. Socola No. 198, Solomon Octav din cart. c. f. r. și S. Kaizerman din st. Brăteanu No. 81.

Un început de incendiu. — S'a declarat în locuința d-lui Matei Haimovici din str. Ștefan cel Mare 41. Focul a fost localizat la timp.

Accident.— In dreptul rampei C. F. R. din str. Crucei a fost surprins de locomotivă locuitorul Dobre Ion.

Nefericitul s'a ales cu piciorul rupt. In stare gravă a fost transportat la spitalul Sf. Spiridon.

Dezertor arestat. — Poliția a arestat pe dezertorul Solonciuc Octav din Nicolina. *Rep.*

Folosiți-vă de MICA PUBLICITATE

INCHIRIERI

APARTAMENT trei odăi, soba teracotă, cameră bae instelată, bucătărie la etaj precum și una cameră mare la parter și două camere cu bucătărie în curte, de închiriat. A se adresa Ștefan cel Mare 44 etaj, între 8—9 a. m. 12—1 și 6—7 p. m.

DE INCHIRIAT *In casele Daniel* Palat 2 și Ștefan cel Mare 66 *1 Apartament modern 4 camere, bae W. C. bucătărie.* 1 Apartament modern 2 camere bae instalată bucătărie W. C. mobilat sau nemobilat. 1 Prăvălie mare modernă ocupată actual. de d-na B. David. 3 Saloane mari pentru Societăți sau Administrație. *Mai multe Prăvălii* în Str. Ștefan cel Mare. *Mai multe Magazii* pentru Depoeit de Mărfuri în curte. *1 Garaj sau Grajd. Depositul de Vin* ocupat actual. de d-nu Maior Costandache cu locuință.

Pentru condițiuni și visitare a se adresa la *Proprietari d-nii Daniel* de la 10 12 sau la d-nul Avocat *M. Patron* str. Neculai Gane 12 de la 7-8 seara.

DE INCHIRIAT 1) Două odăi și o bucătărie în str. Ghica Vodă 38 ocupat de Aron Cantor.

2) Două odăi, un antret și bucătărie în str. C. Negri 75 ocupate de d. Iosef Lander.

3) Două prăvălii sau locuințe în strada Stihi 3 (libere).

4) un antret 3 odăi și bucătărie în str Stihi 5 ocupate de Heinrich Wechsler.

5) Două odăi (servind de prăvălie) în str. Stefan cel Mare 34 fost ocupat de Casa de Schimb M. Pascal.

6) O prăvălie, două odăi și bucătărie în str. Nicolina 3 ocupat de Rifca Halpern.

7) idem idem fost ocupat de Hascal Sloim.

8) Două odăi în str. Nicolina 3 (în curte) ocupate de Solomon Lobel.

9) Un local de crâșmă în str. Socola 84 ocupat de Samoil Weisbuch.

10) Două odăi și o bucătărie în strada Lăpușneanu 43-45 ocupat de dr. A. Rosen.

Pentru informațiuni a se adresa la cancelaria Spitalului Israelit strada Elena Doamna.

De închiriat

în Fundacul Alexandri. Două apartamente compuse din 2 și 3 camere, fiecare cu tot confortul modern. A se adresa d-nei M. Barberis. Păcurari 27.

DE INCHIRIAT două apartamente în str. Sf. Atanasie No. 9. A se adresa la ziar.

DE INCHIRIAT în str. Ghica Vodă 41, două apartamente din câte 2 odăi și bucătărie. Apartamentele se pot contopi și într'unul singur. Informațiuni la d. I. Seraf mi, str. Sf. Sava 15.

DE INCHIRIAT două apartamente de câte două camere, antret, cămară, magazie, pivniță betonată, lumină electrică, str. Trantomir 10 (lângă Palat). A se adresa d-nei Albu str. Dăncinescu No. 2, orele 4 p.m.

Se închiriază

imediat

Restaurantul Schiller

Iași, str, Săulescu 3

cu tot aranjamentul. A se adresa d-lui Filip Schiller.

DIVERSE

DE VÂNZARE din cauza plecării: un dormitor din stejar masiv, un dulap, paturi de fier vieneze, tablouri în uleiu, un piano marca „Bosendorfer" și o vioară de concert. Adresa la ziar.

S'A PIERDUT adeverința de subscriere No. 205 din 22 Septembrie 1924 pentru 10 acțiuni valoarea nominală 5000 lei a Societății Comunale de Electricitate Iași a d-lor A. Abramovici și Froim Șternberg str. Lăpușneanu No. 4.

CUMPĂR casă cu grădină sau curte. Lei 50.000 integral. Oferte la ziar sub M. C.

DE VÂNZARE casele din str. Asachi No. 8, cu avantaje de plată. DE INCHIRIAT un mic apartament la aceiași adresă.

MOBILĂ (dormitor și sufragerie) de vânzare ocazional, din cauza plecărei. A se adresa d-nei Ștefănescu str. Vasile Conta 7.

VECHE PROFESOARĂ de piano predă lecțiuni. Preț convenabil. Doamna Maria Polinger, str. Săulescu 1.

ULTIMA ORĂ

D. VAIDA NU-ŞI PĂRĂSEŞTE POLITICA EXTERNA

D. Titulescu va trebui să se supue? — Optimism în cercurile guvernamentale

Bucureşti 13.—Aseară la ora 8, d. Titulescu a plecat din Paris, însoţit de d-nii Mihalache, Madgearu şi Lugoşanu. Ei sosesc în gara de Nord Vineri la ora 12 noaptea.

*

In cursul zilei de ieri, n'a mai avut loc a doua întrevedere între d-nii Herriot şi Titulescu, de oarece primul-ministru francez a fost ocupat toată dimineaţa.

Spre seară, d Herriot a plecat la Londra. Pe peron se afla şi d. Titulescu căruia premierul Franţei i-a acordat câteva minute. D. Titulescu a comunicat raportul d-lui Victor Cădere asupra tratativelor cu d. Litvinov. S'a vorbit şi despre planul de dezarmare propus de Franţa la Geneva.

Optimism guvernamental

D. Vaida a fost primit ieri în audienţă de Rege la Sinaia, şi reţinut la dejun.

Primul ministru s'a înapoiat aseară în Bucureşti şi a avut consfătuiri cu colegii de cabinet.

Cercurile guvernamentale au redevenit optimiste.

Se anunţă că d. Vaida nu va ceda nimic din punctul său de vedere în politica externă. In acest sens ar fi obţinut autorizaţia Factorului Suprem.

Dacă d. Titulescu va admite programul d-lui Vaida, atunci va depune jurământul ca ministru de externe, în faţa Regelui, la Sinaia, când membrii guvernului se vor afla acolo, să felicite pe Suveran.

Dacă nu;—d. Titulescu nu va putea intra în guvern.

MOSCOVA INGRIJORATĂ

DE SCHIMBĂRILE POLITICE DIN ROMÂNIA

Din Moscova se arată că trecerea d-lui Titulescu la departamentul externelor a neliniştit cercurile politice din Kremlin.

D. Titulescu e socotit ca un duşman al Sovietelor şi un adversar ireductibil al Pactului de neagresiune.

Deaceia, Moscova a dat dispoziţie d-lui Dowgalewski, ambasadorul dela Paris, să facă demersuri la d. Herriot pentru ca acesta să determine pe d. Titulescu a nu pune piedici de neînvins în tratativele romîno-ruse.

Tratativele cu creditorii

D-nii Madgearu şi Lugoşanu au dus o serie de negocieri cu creditorii statului, în vederea examinării capacităţii de plată a României.

S'a hotărât începerea unor tratative directe, la 20 Oct. curent.

S'a examinat şi eventuala eşalonare pe termen lung a plăţii împrumuturilor; şi reducerea dobânzilor.

Ştiri politice

Partidul iorghist

îşi reîncepe activitatea

Bucureşti 13 — Dl. N. Iorga vine la Bucureşti în ziua de 26 Octombre.

Partidul iorghist va începe o acţiune „de lămurire" a opiniei publice în principalele oraşe din ţară. Prima întrunire se va ţine la Râmnicul-Vâlcei. Congresul general va avea loc la Bucureşti, în luna Noembre.

*

Dl. I. G. Duca, şeful partidului liberal, soseşte Vineri în Bucureşti, iar săptămâna viitoare va fi primit în audienţă de Rege.

*

D. Iuliu Maniu care a plecat la Bădăcini, se înapoiază în Bucureşti Sâmbătă.

CURTEA CU JURI

Cetitorii noştri îşi amintesc de atacul sadic comis în pădurea Breazu.

Mai mulţi şoferi au plecat cu trei fete la Breazu, şi acolo au abuzat de ele.

Fusese identificat atunci şoferul C. Simion, şi înaintat Curţii cu juri, sub inculparea de viol.

Procesul a venit ieri în judecata Curţii cu juri.

In urma desbaterilor, neputându-se dovedi vinovăţia şoferului, el a fost achitat.

Astăzi se judecă procesul pădurarului Teodor Pachistas din Ţigănaşi. El este acuzat de omor.

Mâine se judecă procesul elevului Goldenberg acuzat de crimă săvârşit dar neizbutită, asupra d-lui prof. Patriciu.

Se menţine misterul crimei din str. Carol

Fiica victimei a dat unele lămuriri.—Noui bănuieli

Cercetările în legătură cu asasinarea Amaliei Lascar din str. Carol au continuat azi dimineaţă.

La biroul judiciar s'a prezentat d-ra Mariana Lascar, fiica victimei. Interogată de d. Gasparovici, ea a declarat că în noaptea crimei se afla la Piteşti.

A venit acum la Iaşi, pentrucă a aflat din gazete despre asasinarea mamei.

Impreună cu d-ra Lascar, d-nii Gasparovici şi comisar Em. C. Vasiliu, au plecat la locul crimei.

Aco o d-ra Lascar a dat câteva lămuriri poliţiştilor usupra felului de viaţă a bătrânei debitante şi asupra prietenelor ei.

Fata şi-a exprimat şi unele bănueli, care urmează a fi controlate de poliţie.

Deocamdată însă, misterul care domneşte în afacerea aceasta, se accentuează.

Anchetatorii afirmă că toate bănuelile se îndreaptă spre un membru al familiei, care era în raporturi reci cu Amalia Lascăr. Nu sunt însă suficiente dovezi împotriva lui.

x Laboratorul de Analize chimice şi Microscopice Dr. Rătianu autorizat de Ministerul Sănătăţei Publice, execută analize complecte de urini, spute, secreţiuni etc. precum şi or ce analize ce interesează Industria, Comerţul şi Higiena alimentiară. Iaşi Cuza-Vodă 48.

ORA 3

Tot cazul Vaida-Titulescu

La Paris, d. Titulescu anunţă că incidentul e aplanat; iar la Bucureşti se afirmă că neînţelegerile perzistă

Paris 13 — D. Titulescu a primit pe reprezintantul ziarului „La République", căruia i-a declarat următoarele:

— Sânt partizanul unei politici de apropiere între Rusia şi România.

Se impun însă unele modificări în termenii acordului. Nu pot semna un acord, care ar reduce însemnătatea pactului Kellogg. Cînd prin acest pact războiul e scos din lege, cum mai putem vorbi de agresiuni şi neagresiuni?

D, Vaida mi-a dat adeziunea. Socot necesară pentru România o politică de destindere cu Rusia, după o polittcă de ignorare. Deasemenea cred că un pact francosovietic n'ar aduce niciun prejudiciu României.

*

Buc. 13.—Cercurile guvernamentale susţin că d. Titulescu, deşi a primit departamentul externelor, e departe de a se fi împăcat cu d. Vaida. Incidentul nu este aplanat. Dimpotrivă; se ivesc noui dificultăţi, în urma unor noi măsuri pe care d. Vaida le-a luat la externe şi care nu sînt pe placul d-lui Titulescu.

*

Duminecă, cu prilejul aniversării naşterii regelui, membrii guvernului se vor duce la Sinaia pentru a preda felicitări suveranului. Cu această ocazie se va produce şi un schimb de vederi asupra politicei externe şi se speră că se va lua o deciziune definitivă.

Bulgaria a obţinut la Liga Naţiunilor

condiţiuni mai bune decât România

Sofia 13 — Primul-ministru d. Muşanov a sosit la Sofia, venind dela Geneva.

D. Muşanov a declarat că comitetul financiar al Ligii Naţiunilor a găsit situaţia economico-financiară a Bulgariei mai bună decât a României.

Liga a recomandat eşalonarea pe termen lungi a plăţii împrumuturi'or bulgare. Şi în general s'au impus Bulgariei condiţii mai uşoare de cât s'au cerut dela România.

Plata impozitului în grâu pentru micii producători agricoli

Bucureşti 13.— Guvernul studiază posibilitatea ca ţăranii proprietari până la 10 ha. de pământ, să-şi poată plăti impozitele în grâu, în loc de bani numerar.

Cantităţile de grâu astfel adunate, vor fi trecute Ministerului armatei, ca să servească la hrana trupei.

Comprimarea bugetului

D. Mironescu vrea ca bugetul viitor să fie comprimat până la 15 sau 16 miliarde lei.

In acest scop, scomptează următoarele reduceri:

2 miliarde din anuitatea datoriei publice, prin convenţiunea cu creditorii franceji.

2 miliarde la capitolul materialelor.

4 miliarde, prin desfiinţarea Caselor Autonome, şi prin reducerea numărului funcţionarilor (anulându-se numirile şi înaintările ilegale).

*

Comisia ministerială pentru reducerile bugetare a lucrat ieri sub preşedinţia d-lui G. G. Mironescu.

D. subsecretar de stat G. Crişan a lucrat cu controlorii departamentelor, dând instrucţiuni de felul cum trebuesc făcute economiile.

O biserică distrusă de foc

Târgovişte 13.— In cursul nopţii, biserica din satul Vulturească (Dâmboviţa) a fost dintr'odată cuprinsă de flacări.

Locuitorii au sărit să stângă focul, dar munca lor a rămas de prisos. Sfântul locaş a fost distrus în întregime.

Sânt puternice indicii că este la mijloc o mână criminală.

SCANDAL

la un teatru din Bucureşti

Bucureşti 13 — La teatrul „Regina Maria" s'a jucat aseară piesa „Mătrăguna" prelucrare după romanul lui Ewers.

La un moment dat, un grup de tineri a provocat scandal, manifestând ostil contra artistei Puica Pauly.

O parte din public a făcut contra-manifestaţie.

Intervenind poliţia, liniştea a fost restabilită.

Un autobuz se răstoarnă lângă Iaşi

Câţiva călători răniţi uşor

Un accident, din fericire fără urmări grave, s'a întâmplat ieri în apropiere de Iaşi.

Autobuzul Nr. 56 Botoşani venia cu călători dela Tg. Frumos la Iaşi. In apropiere de locul numit Valea Lupului autobuzul s'a ciocnit cu un cotugar. Din cauza izbiturii violente, autobuzul s'a răsturnat în şanţ.

Două doamne au leşinat.

Câţiva pasageri s'au ales cu leziuni. Mai serios răniţi sunt d-nii David Braunştein, Iancu Copel fost ajutor de primar şi soţii Steinman, toţi din Târg Frumos.

Autobuzul a fost avariat. Cu mai multe căruţe de ţară, pasagerii au fost aduşi la Iaşi.

Alb.

x *Carne alterată.*— Serviciul veterinar al oraşului a fost înştiinţat că în Iaşi se desface carne alterată.

D. dr. veterinar Cuparencu a făcut o descindere la măcelăria Elena Ioanovici Jelescu din str. Păcurari No. 181 unde a găsit într'adevăr carne alterată.

D-sa a confiscat imediat carne şi a denaturat-o.

x In alegerea senatorială dela Bălţi candidează şi d. colonel Bacaloglu, în numele partidului ţărănesc-lupist.

PELERINAJUL LA MOAŞTELE SFINTEI PARASCHEVA

Astăzi la ora 10 dimineaţa s'a scos din Catedrala Mitropolitană moaştele Sf. Parascheva.

Sicriul sfânt era purtat de 8 preoţi.

După ce s'a înconjurat Mitropolia, sicriul a fost depus pe catafalcul din mijlocul curţii.

Serviciul divin a fost oficiat de un sobor de 12 preoţi, împreună cu I. P. S. S. Vicarul Grigorie Botoşăneanu.

Răspunsurile au fost date de corul mitropolitan de sub conducerea d-lui profesor Vasile Popovici.

*

Pelerinajul la Sfântă este foarte animat. Multă ţărănime din Moldova şi din locuri depărtate ale Basarabiei şi Bucovinei, a inundat oraşul.

Drumul spre Mitropolie este însufleţit de lumea care se perindă cu evlavie în faţa moaştelor.

Tarabele negustoreşti, dealungul grilajului şi în curtea Catedralei, dau locului un aspect pitoresc.

Pelerinajul va continua tot cursul nopţii şi ziua de mâne. M.

INFORMAŢIUNI

x *Episcopul Nicodem a demisionat din stăreţia Mânăstirii Neamţ.*

I. P. S. S. Mitropolitul Pimen a primit demisia şi a chemat la Iaşi pe P. C. Arhimandrit Valeriu Maglan.

Arhimandritul s'a prezintat astăzi şi e probabil că va fi numit stareţ.

x **Furturi în tren**— In trenul accelerat Iaşi-Bucureşti în dreptul staţiei Bârlad, un pungaş a sustras voiajorului Iosif Pitchis din Bucureşti str. Vultur, suma de 11 mii lei.

— Arhitectul Ştefan Balş dia Bucureşti pe când călătorea cu trenul spre Bucureşti, a fost victima unui furt în staţia Paşcani.

Un pungaş i-a furat valiza în care avea un dosar referitor la diferite lucrări importante de reparaţiune la Mânăstirea Neamţ.

x **Crima din str. Carol** — Precizăm următoarele:

D. judecător N. Vasiliu dela Ocol I urban, asistat de d. grefier Gh. Dumitraş, au procedat ieri dimineaţă la inventarierea lucrurilor din Regia nefericitei Amalia Lascar.

Cu acest prilej, au găsit într'o cutie de carton ce se afla într'un sipet, suma de 75,000 lei. Imediat au înştiinţat pe d. Gasparovici, şeful poliţiei judiciare, care a venit la faţa locului.

x D. Grig. Teodoru directorul chesturii ieşene, a inspectat poliţia din Tg. Frumos, rămânând mulţumit de activitatea d-lui av. Stoian, şeful poliţiei de acolo.

x **Parchetul local a trimis în judecată pentru sustragere de sub sechestru pe d. I. Scherer din str. Mârzescu No. 17.**

x *Numeroşi comercianţi* au înaintat ieri un memoriu primăriei plângându-se contra împiedecării de-a-şi expune marfa pentru reclamă; şi arătând că închiderea prăvăliilor la ora 7 seara le stinghereşte comerţul.

Comercianţii roagă pe d. primar să intervie în favoarea lor.

x D-l Cristea Veruzi din str. Păcurari 3 a fost trimis în judecată pentrucă a calomniat pe D-l avocat I. Fliss.

x *Asociaţia pentru emanicipărea civilă şi politică a femeilor române* reîncepându-şi activitatea întreruptă în timpul vacanţiei, invită pe D-nele membre să ieа parte la întrunirea de Sâmbătă 15 c. ora 5 p. m. la sediul Asociaţiei str. Buzdugan No. 6.

La ordinea zilei vor fi discuţii importante în legătură cu programul de lucru pentru noul an.

x S'a pus sub tipar studiul asupra familiei Cogălniceanu, ca introducere la volumul 25 din *„Surete şi izvoade"* de d. *Gh. Ghibănescu*. Studiul cuprinde două părţi: a) Valea lui Lilivei (Crinului) cu istoricul aşezărilor de sate, a schimbărilor de vatră şi a variaţiunii de numiri în cursul vremii; b) istoricul genealogic al familiei Cogălniceanu dela cel mai bătrân, diacon Ion Cogălniceanu, până la generaţia actuală.

Lucrarea se face după documentele publicate deja şi după toate publicaţiunile istorice în cauză.

x A doua premieră a stagiunei are loc Sâmbătă seara.

Se joacă *„Infernul"*, comedie în 5 tablouri de Karen Bramson.

Spectacolul se bucură de o montare ingenioasă şi o distribuţie excelentă.

INFORMAŢIUNI

x Dorinţa de a fi elegant şi tendinţa de a plăti eftin se pot realiza numai la „EDUARD".

x Cab. II instr. a trimis în judecată pe d-l David Held din str. Strâmbă, pentrucă a cumpărat de la un necunoscut o poliţă de a sa în valoare de 15.000 lei şi care fusese perdută de un funcţionar al B-cei Marcovici, despre care fapt ştia d. Held.

x La **Venus** mărfurile sunt fine. La **Venus** asortimentul e bogat. La **Venus** preţurile sunt eftine. Cumpăraţi numai la Parfumeria **Venus** str. Cuza-Vodă 52.

x **Cursul seral comercial.**— Ministerul Instrucţiunii a aprobat redeschiderea cursului seral suprapus şcoalei comerciale elementare de băeţi; la aceste cursuri se pot înscrie absolvenţii cursului comercial elementar, absolvenţii gimnaziului şi absolvenţii şcoalelor comerciale practice serale ale Camerei de Comerţ.

Pentru începerea funcţionărei cursului seral, direcţiunea şcoalei comerciale elementare de băeţi, convoacă pe toţi cei interesaţi, Luni 17 Oct. ora 7 jum. în localul şcoalei din str. Lascar Catargi 25, spre a lua ultimile dispoziţiuni. Până atunci se pot lua toate informaţiunile la cancelaria şcoalei între orele 8—13.

x **Vinul vechi ce-l vinde FRAŢII POGOR numai cu 18 lei litrul este neîntrecut în calitate.**

x Un stilou bun e o bijuterie **„Cartea Românească"** are ce mai variat asortiment de stilouri din cele mai reputate mărci.

x **Societatea pentru distribuirea de lemne la săraci Fondaţiunea C. şi A. Weinrach, a organizat** pentru Duminică 16 Octombrie a. c. o chetă şi roagă publicul să-şi dea obolul pentru alinarea suferinţilor la cei oropsiţi de soartă fără deosebire de credinţă.

De vînzare chilipir

una casă cu prăvălie (cârciumă) str. Socola compusă din 4 camere, dependinţe, teren mult. A se adresa Waldman la Rabinovici str. Ornescu 8.

DOCTOR
SOLO SCHREIFEL
Boli interne, Boli de piele, venerice-syfilis
Raze Ultra-Violete, Diathermie, Microscopie, Analize de singe
Consultaţii 8—11 ; 2—9
Dumineca, numai dimineaţa
str. Anastasie Panu No. 70
(vis-a-vis de Palatul Ad-tiv)

Doamnelor şi Domnilor!
Aţi vizitat asortimentul de tricotaje?
a magazinului **„FAVORIT"**
Sunt lucruri fine şi originale. — In interesul Dv. cereţi modelele noi vieneze.

Parchete de stejar
neîntrecute în execuţie şi frumuseţe garantat uscate **cu preţuri foarte eftine**
s'au pus în vânzare la
Fabrica de cherestea **S. Weissmann**
Şos. Moara de foc 22—26. Tel. 229 şi 272
Comenzile se pot face şi în **Str. Căpitan Păun No. 16** unde se pot vedea şi modele diferite.

ANUL XXVIII No. 7641

3 LEI EXEMPLARUL

SAMBATA 15 OCTOMBRIE 1932

ABONAMENTE

Lei 1000 . . . . pe un an
„ 500 . . . . „ 6 luni
„ 300 . . . . „ 3 „

ATELIERELE TIPOGRAFICE:
IAŞI.—STR. LĂPUŞNEANU 37

OPINIA

ZIAR POLITIC COTIDIAN

Fundaţiunea „Regele Ferdinand I"
Bucureşti
Str. Ştirbei Vodă 3
(Adm. Dom. Coroanei)

Telefoane: Administraţia ... Serviciul de noapte 367

Revizuirea
numirilor ilegale
O chestiune îndoelnică

In graba lui legiferatoare, parlamentul a votat recent un text de lege pentru revizuirea numirilor şi înaintărilor ilegale, făcute dela 1926 încoace (sau dela 1924, —nu-i tocmai bine precizat). Iar guvernul a început întocmirea de tablouri în spiritul acestui text de lege. Şi se zice că pe calea aceasta se vor obţine economii bugetare prin reducerea numărului funcţionarilor.

*

Trebue remarcat că din 1929, dela guvernarea naţional-ţărănistă s'au mai făcut numiri de funcţionari, şi încă foarte multe. E vorba de mii şi zeci de mii, prin tot soiul de posturi; şi mai ales pela faimoasele Case autonome.

Ba ceva mai mult. In aceste ultime luni, sub guvernul Vaida, — când am avut cu toţii în faţă prăpastia tezaurului şi spaima unor comprimări sălbatice,— încă s'au numit câteva mii de funcţionari.

Şi, mă rog, ce înseamnă o numire ilegală?

Bănuim că zecile de mii de numiri făcute dela 1929 încoace (cel puţin sub guvernele naţional-ţărăniste), vor fi considerate legale. Altfel, ar însemna că parlamentul îşi dă un vot de blam; că ar fi traficat cu buget l, în disprețul legii. Şi mai e la mijloc o chestiune practică: ar risca guvernul să-şi nemulţească grav cluburile; căci se înţelege prin ce stăruinţe şi de unde au fost culeşi şi numiţi aceşti funcţionari.

Ar rămâne deci să se „revizuiască" numai numirile dinainte de 1929.

*

Ce poate să însemne o numire „ilegală"?

Intrucât numirea cutărui contabilist la cutare birou ar fi ilegală fiindcă s'a făcut înainte de 1929? Şi ar fi legală alta identică, dar făcută după această dată?

Rămâne să tragem concluzia că se consideră „ilegale",—după bunul plac al celor care decid — numirile făcute de guvernele altor partide, cu oameni luaţi din alte cluburi...

Adica, obişnuitul nostru politicianism balcanic. Ca acum 50 de ani, când se schimbau şi uşierii!

*

Privind însă deasupra chestiunilor de cluburi (care n'au fost decât accidentale şi de interes trecător, pentru bieţi oameni deveniţi mici slujbaşi), eliminarea a mii de oameni din servicii şi aruncarea lor în mizerie ar însemna o gravă tulburare socială.

Poate va ezita şi guvernul,... mulţumindu-se să facă câteva schimbări în posturi înalte, pentru a-şi plasa oameni de încredere. Asta e mai probabil.

Dar nu va mai fi vorba de „mari economii bugetare".

Şi pentru ameliorarea crizei tezaurului, vor trebui soluţii serioase; — nu aşa cum bâjbâe la întâmplare regimul Vaida-Mironescu.

Lr.

O regină la vot

La alegerile comunale din Bruxelles a votat şi regina Belgiei. E pentru prima dată când votează o regină.

In clişeu: suverana (în dreapta), după depunerea buletinului în urnă.

IDEI ŞI FAPTE

Şcoala rurală
în părăsire

Ne-a căzut recent în mână misiva unui învăţător rural. E dela sine înţeles că conţinutul acestei scrişori n'ar avea darul să răscolească sufletele noastre, aşa cum ar putea o face o simplă telegramă a marelui diplomat Titulescu, bunăoară.

E totuşi şi rămâne un strigăt de durere, o întrebare chinuitoare adresată celor care mai au în această ţara urechi de auzit, inimi de a simţi.

—„Politicianii distrug şcoala— scrie corespondentul acesta anonim. Inchid şcolile. Ne mută într'una pe unul în locul altuia. Nu ni se plătesc salariile de mizerie la timp; nici măcar cheltuelile de cancelarie nu ni se dau regulat. N'avem lemne suficiente pentru iarnă. Localurile — unde sunt — n'au fost deloc reparate în cursul verii".

„Ceva mai grav însă: agenţii electorali umblă din sat în sat şi îndeamnă pe ţărani să nu-şi mai trimeată odraslele la şcoală, promiţând că statul va renunţa la perceperea amenzilor şcolare. E trist că îi poţi obliga pe copii să vie la şcoală, numai cu ajutorul unei astfel de ameninţări. Odată ce altfel nu se poate, dece oare, e îngăduită această acţiune periculoasă?"

„Plugarii se iau după sfaturile lor şi ni se întâmplă adesea să fim patru învăţători cu tot atâţia copii! E normal asta? La ce bun ne mai plăteşte statul leafa, dacă nu ni se dă posibilitatea să ne exercităm nobila meserie aşa cum trebuie?

„Dacă nu toţi dintre noi suntem animaţi de dorinţa sinceră de a munci mult şi serios pe ogorul culturii, — cei puţini care îşi cunosc datoria şi simt chemarea puternică de a-i lumina pe ţărani, sunt stingheriţi prin diferite mijloace, în activitatea lor".

...Scrisoarea e concepută precum se vede în termeni simpli. Fără înfloriri de stil. Invăţătorul anonim şi-a spus cuvântul, simplu, clar şi deschis...

Nimic nu mai e de adăugat la această destăinuire mişcătoare...

Stăm prost, neînchipuit de prost, şi cu problema învăţăturii la sate. Ca şi cu atâtea alte probleme vitale, dealtfel...

I. L. BASARABEANU

Un plan gigantic
pentru combaterea şomajului

Cunoscutul proprietar de ziare şi fabricant de parfumuri Coty a lansat şi el „un plan de cinci ani" pentru combaterea şomajului în Europa.

Coty propune să se construească un drum de apă, care să unească oceanul Atlantic cu Marea Neagră. In acest scop, ar trebui să se sape două canaluri uriaşe care să lege Loira cu lacul Constanţa şi acest lac cu gurile Dunărei. Astfel s'ar putea călători dela Atlantic prin Loira şi Dunăre (cu legăturile canalurilor) până la Marea Neagră.

Drumul s'ar putea efectua mult mai repede decât prin Gibraltar şi Bosfor şi ar fi cu 20 la sută mai ieftin. In plus — partea principală — timp de cinci ani toţi şomerii din Europa ar găsi o ocupaţie.

Dar planul lui Coty e sortit, ca atâtea altele, să rămâie un simplu proect...

Un copil operat
o oră după naştere

Un caz petrecut la Brooklyn, lângă New York, a pus în umbră toate recordurile americane de până acum. Copilul Nell s'a născut cu un defect de respiraţie, care-i punea viaţa în pericol. Medicii au opinat că este necesară o imediată intervenţie chirurgicală. Şi abea când pruncul împlinise vrâsta de un ceas, s'a procedat la operaţie.

Copilul a fost adormit cu un narcotic uşor. Medicul a lucrat cu multă îndemânare şi operaţia a reuşit perfect. Pruncul trăeşte şi se îngraşă pe zi ce trece. In plus a ajuns o „celebritate" americană.

Cea mai mare mulţimire, desigur, este a părinţilor. Incontestabil însă că şi medicul are motive de a fi deplin satisfăcut.

Un om omorât de viespi

La Bertavia (Italia) s'a găsit cadavrul unui agricultor ucis de viespi. Omul, săpând pământul, a răscolit un cuib de viespi, care s'au năpustit asupra lucrătorului şi l-au înţepat atât de puternic, încât a sucombat.

DIN TOATA LUMEA

„Pericolul" şcolilor mixte.— In Danemarca mai există numeroase şcoli mixte, unde fete şi băeţi învaţă laolaltă până la intrarea în Universitate. După cum s'a constatat însă în urma unor anchete oficiale, aceste şcoli lasă mult de dorit din punct de vedere al moravurilor. S'au descoperit cazuri de destrăbălare, elevele şi şcolarii între 12 şi 18 ani înreținând legături intime de dragoste. La un liceu din Ajdern două eleve au fost găsite chiar pe punctul de a deveni mame.

In consecinţă, s'au luat măsuri în Danemarca pentru desfiinţarea şcolilor mixte şi separarea liceelor de băeţi şi fete. Unii au mers chiar mai departe, cerând să se creeze şi Universităţi deosebite: una pentru studenţi şi alta pentru studente. Această ideie a fost găsită însă prea exagerată!...

*

Părul roz. — Hollywood-ul a lansat o nouă modă originală. Cele mai multe vede şi-au văpsit părul în roz pal. E culoare delicată care pe unele femei le prinde foarte bine, mai ales că-şi asortează şi rochii de mătasă în aceiaş nuanţă.

Moda a prins, căci după cum relatează ziarele americane sânt astăzi la Hollywood sute de femei care au părul roz. Rămâne de văzut dacă oraşul fiimului va putea răspândi această creaţiune şi mai departe...

*

Radio de buzunar.— Inginerul german Herman Heller a reuşit să construească un aparat de radio, care încape în buzunar. Aparatul se adaptează la orce priză electrică şi furnizează auditii clare şi puternice, ca un radio mare, obişnuit.

Inventatorul şi-a exprimat speranţa că aparatul va putea fi şi mai mult micşorat, până la mărimea unui ceasornic de buzunar. Şi cu tehnica modernă poate va ajunge chiar cât un degetar!?..

*

Căsătoria şi nervii.— Profesorul Raymond Willoughby dela Universitatea Cornell din Statele Unite a ţinut o interesantă conferinţă la institutul american de psihologie experimentală. Profesorul a studiat 152 cazuri cu privire la influenţa căsniciei asupra stării nervoase. Şi a constatat că atât la bărbaţi cât şi la femei regimul matrimonial sporeşte considerabil enervarea. Tinerele petechi sânt deobiceiu foarte nervoase.

După primul copil, deobiceiu bărbatul devine mai calm; nu însă şi femeia. Abea după al doilea, al treilea copil, căsătoriţii găsesc mai multă linişte şi înaintând în vârstă, leapădă din ce în ce accesele de furie.

*

Găsea cal într'un butoiu.— Am relatat că şomerii americani, în lipsă de locuinţe, şi-au improvizat gospodării în butoaie şi tuburi mari de canal. Procedeul s'a întins în prezent din cauza crizei, dar nu este nou.

Astfel, ziarul „New-York Times" relatează cazul muncitorului James Toliberg, care a împlinit şase ani de când locueşte într'un poloboc. Fire de vagabond, James pare oarecum mulţumit de locuinţa lui, fiindcă se poate muta lesne şi fără cheltueală din loc în loc, rostogolind butoiul cu toate lucrurile... căminului.

Primul divors
din motive politice

La Londra s'a înregistrat un caz cu totul deosebit de divors. Tribunalul i-a despărţit pe soţii Herick şi Ishbel Tenson, pentrucă bărbatul e un fanatic partizan al partidului labourist (nuanţa Henderson), iar femeia e laboristă din fracţiunea Macdonald. Din această cauză s'au produs în ultimul timp certuri violente între soţi, până când convieţuirea a devenit imposobilă.

Tribunalul, convins de această situaţie, a admis despărţirea. Zarele engleze precizează că acesta ar fi primul caz de divors, care are ca motiv o neînţelegere politică.

Dureri omenesti

In spitalul dela Manta Roşie...
Calvarul celor ce sufăr de boala somnului
Câteva cazuri impresionante

La marginea Socolei. Părăsim imaginea de tranziţie a oraşului care se pierde în peisagiul ce devine din ce în ce mai rural. Trecem bariera din faţa regimentului de căi ferate şi pornim pe şoseaua ce duce spre dealul de unde Cetăţuia priveşte oraşul ca o strajă seculară.

De odată, în mijlocul unor dese şiruri de copaci, apare în această uriaşă îmbrăţişare verde, o vilă mare, albă şi izolată pe povârnişul dealului. Acolo este spitalul celor ce sufăr de boala somnului.

*

Istoricul acestei clădiri e destul de interesant. Casa unde e astăzi situat spitalul, se numea pe vremuri „Ceardacul Doamnei" şi aparţinuse familiei domnitoare a Sturzeştilor. Vila servia probabil ca reşedinţă de vară, oferind de o parte priveliştea unui întins decor rustic, iar de alta întrega panoramă a Iaşului. Mai târziu boerul Zavalide, după o legătură de dragoste cu o membră a familiei Sturdze, a moştenit şi vila unde este azi „spitalul somnului".

O mică legendă

Lângă poartă, par'că obosită de vremi, o locuinţă cu trei camere mici, gârbovite, care servesc în prezent pentru spălătoria spitalului şi adăpostul îngrijitorului. In urmă cu decenii însă, acolo era un cămin temut: locuinţa călăului.

Aşa spune legenda. Şi cum adesea legenda are mai multă viaţă decât adevărul, ea s'a păstrat intactă până acum, intrând în zestrea de amintiri a populaţiei.

Cartierul, ca şi spitalul, se numeşte *„Manta Roşie"*. Şi aici faptul istoric se amestecă cu fantezia populară: călăul ar fi avut o mantie specială cu care apărea regulat la spectacolele execuţiilor, ce aveau loc acolo unde se află astăzi mausoleul eroilor de lângă închisoarea Galata. Vestmântul se umpluse de sânge şi călăul îl păstra ca pe un trofeu sinistru. Astfel se formase vorba curentă printre locuitori că merg la.. Manta Roşie, atunci când se duceau la vreo execuţie. Şi iată cum legenda a creiat, poate şi cu o doză de realitate, numele cartierului.

Bolnavii

Dar azi nu ne mai interesează osândiţii la moarte, ci condamnaţii de soartă la o viaţă de dureri stupide, pentru totdeauna. E vorba de cei ce sufăr de boala somnului.

Urcăm dealul şi ajungem sus la treptele spitalului. Pe iarbă sau la umbra copacilor, se odihnesc numeroşi bolnavi. In cămăşile lor lungi, specifice de spital, par nişte pete albe pe pământul încă verde. Unii dorm; alţii mănâncă; cei mai mulţi însă fixează în gol un punct nedefinit, ca şi gândul, ca şi viaţa. Toţi oferă impresia oamenilor căzuţi într'o toropeală adâncă, într'o beţie a simţurilor vecină cu halucinaţia. Puţinii care se plimbă prin curtea spitalului, au un mers nesigur, privirea rătăcită, trupul încovoiat şi moleşit, par'că ar fi din aluat.

Te temi să-i atingi, ca să nu cadă ca nişte momâi de carton; te temi să-i întrebi ceva, ca să nu-i trezeşti din starea lor absentă. Câţiva ne privesc cu un aer atât de indiferent, încât parcă nici n'am fi lângă ei. Pentru toţi ambianţa, lumea, viaţa nu mai prezintă nici un rost, nici un îndemn.

Spitalul

Intrăm în spital. Intr'un salon mare şi în câteva camere mai mici se înşiruesc 60 de paturi întreţinute curat. Spitalul acesta a luat fiinţă acum cinci ani, în Mai 1927. Până atunci forma o secţiune în corpul spitalului de alienaţi dela Socola. Cum însă cazurile de maladie deveniau din ce în ce mai numeroase şi secţiunea tot mai neîncăpătoare, s'au făcut intervenţiuni la ministerul sănătăţii, care a contribuit la crearea acestei instituţiuni de asistenţă medicală.

Spitalul, ca diriguire şi ca gen de boală, a rămas o filială pendinte de cel dela Socola, fiind condus de d. dr. Lunewski şi de un personal special instruit. Instituţia, deşi posedă 60 locuri bugetare, numără totuşi 80 de bolnavi, veniţi în special din Moldova şi Basarabia.

Cum se manifestă boala

Ne interesăm cum se manifestă boala şi aflăm detalii impresionante.

In prima perioadă, atunci când apare maladia, bolnavul e cuprins de un somn profund. El poate dormi zeci de ceasuri în şir, dând impresia aşa numitelor cazuri de „moarte aparentă". Când trece această fază, bolnavul nu mai doarme atât de mult şi intens; rămâne însă cu o permanentă stare de somnolenţă, de toropeală. E absent cu ochii deschişi; e ca hipnotizat. In această perioadă unii sunt liniştiţi, placizi. Alţii însă au tulburări de caracter: devin agresivi, vor să muşte, să distrugă, fac gesturi ciudate, etc. Numeroşi bolnavi suferă de tremurături, fiind scuturaţi ca de o spaimă puternică. Apoi cad din nou în acea specifică stare de ameţeală, cei mai mulţi rămânând cu privirea fixă într'un punct imaginar, ceasuri întregi.

Ştiinţa, cu toate eforturile făcute până acuma, n'a reuşit încă să găsească un leac sigur împotriva acestei dureri. Cei ce sufăr de boala somnului sânt exilaţi astfel pentru toată viaţa din lumea semenilor, unde nu mai pot reveni sănătoşi şi normali niciodată, niciodată.

Câteva cazuri

Trecem din nou în curtea spitalului, unde ne sunt prezentate câteva cazuri impresionante.

Gherş Banaru, e supranumit „decanul", fiindcă e cel mai în vrâstă dintre toţi pacienţii. Bătrânul care se apropie de 70 ani, ne priveşte cu atâta tulburare în ochi, încât avem impresia că mai mult ne simte decât ne vede. La întrebările noastre răspunde ca un ecou vag, depărtat. Moş Banaru e originar din Călăraşi-Lăpuşna, unde pe vremuri fusese om bogat. De când însă l-a lovit nenorocirea bolii, bucuria case şi averea s'au risipit.

Astăzi e sărac şi izolat din lume pentru tot restul vieţii.

*

Altul, Vladimir Racov din Petroşani-Bălţi, e un tânăr de 28 ani, cu faţa supţă şi acelaşi specifică privire rătăcită. A fost sublocotenent în armata rusă, iar după războiu a primit un post de modest slujbaş la primăria din satul său. In această calitate a fost trimes cu nişte foi de observaţiuni să le ducă notarului din comuna vecină. In drum însă a fost atacat de o haită de lupi.

Omul s'a prefăcut că e mort, aşezându-se în grabă cu faţa la pământ. Fiarele s'au apropiat de

MIŞCAREA PACIFISTĂ

PACIFISMUL
şi EUGEN RELGIS

Dintr'o tendinţă sau un curent ideologic, umanitarismul — concentrându-se în ideia pacifismului integral — s'a transformat într'o acţiune ce-a părăsit platonismul unor profetizări pasive. Departe de a fi pseudo-pacifismul statelor cari, cu dubla lor conştiinţă, tratează şi semnează pacte de neagresiune şi continuă în acelaş timp a se înarma; departe de a fi pacifismul colorat cu diversele concepţii sociale sau politice, pacifismul, aşa cum îl preconizează D. Eugen Relgis, constitue doctrina unei mişcări ce se găseşte suprapusă tuturor concepţiilor sociale, politice, religioase, etc. Căci pacifismul conceput de d. Relgis respinge războiul dintre clase, care prin metodă şi efect nu este decât reeditarea aceluiaş asasinat în massă—războiul între state — purtat doar în numele unor idealuri sociale.

In dorinţa de a aduce o contribuţie imediată la eforturile spre pace ale omenirii, d. Eugen Relgis a socotit că e momentul să coboare din domeniul abstract şi platonic al speculaţiunilor ideologice, pe tărâmul acţiunii.

Astfel se explică că în 1925 îl întâlnim la Londra participând la congresul pacifist, unde propune pentru prima oară ideia federalizării organizaţiilor pacifiste, într'o *„Internaţională pacifistă"*, — asociaţie supraordonată care să ducă la coordonarea tuturor curentelor pacifiste spre un ţel unic: pacea integrală, cu sacrificarea oricăror tendinţe sau concepţii particulariste.

Luând parte în 1928 (27—31 Iulie) la conferinţa *„Internaţionalei potrivnicilor războiului"* care s'a ţinut la Sontagsberg, Eugen Relgis readuce în discuţiune aceiaşi problemă, sprijinind'o şi cu un mesagiu al lui Romain Rolland.

De astădată, propunerea pentru înfăptuirea internaţionalei pacifiste a fost recunoscută şi consacrată prin formarea unui centru intal, *Joint Peace Council* (Consiliul pentru unificarea pacifistă) care a grupat în jurul său 9 din cele mai puternice organizaţii pacifiste, cu milioane de membri.

Astfel se înfiripează frontul pacifist mondial, al cărui iniţiator rămâne compatriotul nostru E. Relgis.

Considerând acest consiliu ca un început modest al realizării vastei sale idei, d. Relgis a con-

(Continuarea în pagina II-a)

(Continuarea în pagina II-a)

Grăbiţi-vă a vă procura lozurile clasei I-a Loteria II dela Colectura cea mai norocoasă din Iaşi

BANCA

EMANOIL MARCOVICI

Strada Ştefan cel Mare No. 15

1 loz costă lei 1000	1/4 loz costă lei 250
1/2 „ „ „ 500	1/8 „ „ „ 125

Trimitem şi în provincie contra mandat postal sau ramburs.

Ultima şi cea mai interesantă excursie din anul acesta spre

„ISTAMBUL"

organizată de Biroul de Voiaj Hamburg-Amerika Linie S. A. R. va avea loc dela 15—21 Octombrie 1932, vagon special cu locuri rezervate, hoteluri alese, vizitări foarte interesante.

Preţul de participare Lei 5250, în care sunt cuprinse toate vizitările, hotel, pensiune şi cheltuelile paşaportului colectiv.

Inscrierile se primesc începând de astăzi, la Biroul de Voyaj Hamburg-Amerika Linie Iaşi, str. Lăpuşneanu 40.

LOZURILE

LOTERIEI DE STAT

se găsesc de vânzare la

Agenţia Wagons-Lits // Cook

Iaşi, Piaţa-Unirei

Toată lumea recunoaşte că sunt cele mai norocoase.

DOCTOR

M. MATASARU

Specializat la Paris—fost asistent de spital la Paris

Boli interne:

INIMA, PLĂMÂNI

şi tratamentul tuberculozei pulmonare cu Pneumatorax artificial

Str. Mârzescu 16 (parter)

Cons. 9—10 a. m. şi 3—6 p.m.

DOCTOR

Mendel Avram

— Medic de spital —

Consultă zilnic între 8—10 dimineaţa şi 3—7 p. m.

BOLI CHIRURGICALE, BOLI DE FEMEI, NAŞTERI, VENERICE

Iaşi, str. Costache Negri 15

Deasupra farmaciei Margulies)

DOCTORUL

R. DAMSKER

str. Ghica-Vodă No. 44-46

consultă zilnic

MEDICINA INTERNA

SIFILIS şi

GENITO-URINARE

Diathermie şi băi de lumină

între orele 8-11 a. m. şi 3-7 p. m.

De închiriat

Prăvălia din str. Cuza Vodă 73 zisă La Americanul

a se adresa d-lui Dr. Haimovici

Doctor A. DASCAL

BOLI INTERNE

VENERICE ŞI SIFILIS

Tratament radical al Blenoragie acute şi cronice; al sifilisului în toate perioadele boalei.

Băi de lumină, Diatermie

Microscopie

Cons.: 8-10 a.m. şi 2-8 jum. seara

Iaşi, str. Cuza Vodă No. 42

vis-à-vis de Camera de Comert

Către cetitorii noştri din Huşi

Ziarul „Opinia" soseşte la Huşi la ora 4 jum. aducând ultimele ştiri din ţară şi străinătate.

Ziarul se găseşte de vânzare atât la vânzătorii de ziare cât şi la depozitul nostru Librăra „Leontin" până la ora 11 seara.

INFORMAŢIUNI

x *Inscrierile pentru examenele particulare* se vor face la Iaşi în felul următor:

Clasa I la gimnaziul Ştefan cel Mare; clasa II la gimnaziul Alexandru cel Bun; clasele III şi IV la liceul Internat; clasele V şi VII la liceul Naţional, iar cl. VI la seminarul pedagogic.

x In vederea alegerilor pentru Comunitatea Izraelită, membrii comitetului de conducere ai organizaţiei Zioniste Revizioniste, sunt convocaţi în şedinţă extraordinară pe ziua de Duminică 16 crt. ora 5 p. m., la sediul ziarului „Gazeta Evreească".

x Incepând de Luni 17 crt. baia comunală şi populară va fi închisă timp de opt zile, urmând a se face obişnuita revizuire a instalaţiilor mecanice la uzina băilor.

PRIMARIA MUNICIPIULUI IAŞI

PUBLICAŢIUNE

No. 30993 din 27 Sept. 1932

Se aduce la cunoştinţă celor interesaţi că în ziua de 25 Octombrie 1932, ora 11 dimineaţă se va ţine în localul acestei Primării situată în Iaşi strada Alexandri Nr. 14 licitaţie publică pentru vânzarea parcelei Nr. 43 din Reg. Tuţora Sud în suprafaţă de 500 m. p. începând de la 12 lei m.p.

Licitaţia se va ţine în conformitate cu art. 88-110 din Legea Contabilităţii publice, regulamentul O. C. L. şi normele publicate în Monitorul Oficial Nr. 127 din 4 Iunie 1931.

Toate persoanele cari vor lua parte la licitaţie vor depune pe lângă ofertă şi o garanţie de 5 la sută din valoarea parcelei.

Planul locului se poate vedea în orice zi de lucru de la 8-12 în localul acestei Primării.

Piatra dinţilor: strică mult unei feţe frumoase. Mirosul urât din gură este respingător. Ambele defecte ale frumuseţei sunt cu desăvârşire îndepărtate, deseori întrebuinţând numai o singură dată pastă de dinţi Chlorodont, care înviorează gura atât de minunat. Dinţii au după întrebuinţare o strălucire superbă, ca de fildeş, chiar şi pe părţile laterale, mai cu seamă dacă pasta este întrebuinţată pe peria de dinţi Chlorodont. Aceasta din urmă este executată special, având tăetura perilor cu totul adaptată dinţilor, dând astfel posibilitatea de a înlătura cu desăvârşire resturile de mâncare, cari putrezesc apoi în spaţiile dintre dinţi şi cari sunt cauza mirosului urât din gură. Pastă de dinţi, perie de dinţi şi apă de gură Chlorodont, se pot cumpăra pretutindeni. Remiţând firmei Chlorodont S. A. R. Braşov, Ciocrac 2, acest anunţ, primiţi cu totul gratuit un tub de proba de pastă de dinţi Chlorodont.

INŞTIINŢARE

Ca urmare la publicaţiile făcute cu datele de 7 şi 11 Sept. 1932 în ziarul „Opinia".

„Comunitatea Evreilor din Iaşi înştiinţează populaţia evreiască din oraşul Iaşi, Comunele Copou, Bucium şi Miroslava că:

In virtutea statului Comunităţei aprobat de Onor Ministerul Cultelor cu ord. No. 19325 | 929 s'a fixat alegerea Epitropiei Comunităţei pe anii 1932—35 pe ziua de 27 Noembrie 1932. Se atrage atenţiunea că, conform art. 58 din statut au dreptul la vot toţi evreii majori de sex masculin înscrişi de cel puţin un an în Comunitate, contribuabili direcţi ai Comunităţei şi în curent cu plăţile. Deci rugăm populaţia de a se pune la curent cu plata pentru a avea dreptul de vot". Se atrage atenţiunea asupra articolelor următoare din Statutul Comunităţei:

ART. 60.— Contestaţiile celor omişi sau împotriva celor înscrişi precum şi orice alte contestaţii electorale, se vor face până cel mai târziu 15 zile înainte de alegeri. Ele vor fi soluţionate de urgenţă în ultima instanţă de secţiunea Social-Economică.

ART. 61.—Listele de candidaţi pentru Epitropie vor conţine 51 membri, cetăţeni români cari vor fi repartizaţi pe însăşi lista depusă, în 3 secţiuni de câte 17 membri fiecare. Listele vor mai conţine şi 3 candidaţi pentru funcţiunea de cenzori şi 3 supleanţi. Candidaturile trebuiesc să fie acceptate în scris de către candidaţi. Nu se poate candida pe 2 liste şi nici nu pot figura deponenţi pentru mai multe liste.

ART. 62.—Listele de candidaţi trebuiesc depuse cu o cerere semnată de cel puţin 50 membrii cu drept de vot, cel mai târziu 25 zile înainte de alegeri, la sediul Comunităţei din strada Gh. Mârzescu No. 22.

ART. 63.—In cazul când s'a depus în termen o singură listă, ea se va declara aleasă, fără a se mai efectua alegeri. Nedepunându-se nici o listă, se declară realeasă vechea Epitropie.

Reprezentanţa Comunităţei

Jean Grünberg

oferă pentru înmormântări evreieşti

trăsuri lux pe cauciuc

Un cal	lei 60
Doi cai	„ 100

de la 10 trăsuri în sus numai 50 lei (cu un cal)

Dureri omeneşti

In Spitalul dela Manta Roşie...

(Continuarea din pagina I-a)

el, l-au mirosit şi l-au răsturnat de câteva ori, ca pe o minge. Apoi lupii s'au retras, crezând că e un hoit. Clipele acelea de spaimă zguduitoare au fost fatale pentru bietul om. Teroarea morţii i-a zdruncinat sistemul nervos, iar după câtva timp a căzut în encefalită letargică.

*

In alt colţ al curţii zărim legaţi de copaci doi băeţi faţă în faţă. La vederea noastră, ei se răsucesc în jurul frânghiei care-i ţintueşte de mâni şi de picioare, fixându-i lângă trunchiul pomilor. Crispează degetele şi încearcă să se repeadă spre noi, arătându-ne colţii, ca nişte câni ameninţători.

Intendentul ne spune că amândoi sufăr puternic de boala somnului şi că aproape în permanenţă au accese de fiare sălbatice, aşa încât nu pot fi lăsaţi în libertate.

*

Vrem să continuăm drumul printre bolnavi, dar ne dăm seama că e o singură durere în zeci de figuri, e o singură tragedie în zeci de tablouri.

Părăsim hotarul acestui cimitir viu, de unde condamnaţii unui destin absurd, nu se vor mai reîntoarce niciodată...

...Trăsura parcurge din nou drumul spre oraş, care de astă dată pare mai viu, mai luminos. Avem impresia că ne-am trezit dintr'un coşmar sinistru.

Din fundul unei cârciumi de periferie vine până la noi zvon de chef cu clinchet de pahare, cu melodii de viori şi acompaniament de ţimbale, printre care se amestecă un glas vesel ce intonează vechiul cântec „Viaţa e un vis un paradis"... Şi în această sinceră izbucnire de viaţă, parcă din urmă, de departe, se furişează ca un refren venit dinspre graniţa morţii, ca un răspuns al durerii, acel trist şi tulburător: Niciodată... niciodată...

I. Berg

Spectacolele zilei

Unde mergem astăzi?

14 Octombrie

Teatrul Naţional. —

Teatrul Cinema Trianon. — *„Lewy & Comp."* cu Mary Glory şi Mihalescu; *Domnul şef de birou* cu Felix Bressart şi Herman Thimig; Jurnal sonor *Paramount.*

Cinema Sidoli.— *„Matec, filantrop din dragoste"* cu Buster Keaton şi Anita Page; *„Nu-ţi înşela nevasta"* cu Lily Damita Adolphe Menjou; Jurnal sonor *Fox*

In pauze: celebra trupă de balet din Varşovia, în frunte cu prima balerină *Anna Zabo kina.*

Teatrul Phönix. — *„O inimă care doreşte"*, melodramă în 3 acte de Calmanovici. In rolurile principale: Lidia Pototzkaia, Dina König şi Iosef Kamen.

Cinema Ghelter.—*„Tragedia dela Mayerling*, cu Alfons Frieland Erna Morena şi Maly Delsaft; *„Patima de ţigan"* cu Paul Baratoff şi Anny Ondra şi comedia în 2 acte: *„Toto şi fantomele"*.

x Familia lui Iosef Hotman ne roagă să arătăm că n'a făcut cerere de strămutare a procesului, aşa precum s'a anunţat, aşa încât acuzatul va apărea mâne în faţa juraţilor ieşeni.

IDENTIFICAREA EXCROCULUI

care a sustras acreditivul

de 170 mii lei al Spiridoniei

Cititorii îşi amintesc desigur de excrocheria comisă în dauna epitropiei Sft. Spiridon prin sustragerea unui acreditiv de 170 mii lei. Se ştie că acest acreditiv urma să fie încasat de d. Lucian Gavrilescu, avocatul Spiridoniei. Un excroc, aflând cazul, a reuşit cu ajutorul unui paşaport fals să obţină banii dela banca Naţională din Pioeşti, după ce telefonase băncii Naţionale din Iaşi să expedieze acolo suma respectivă.

Cercetările care au continuat câteva luni la Bucureşti, la Iaşi şi la Pioeşti par a obţine abea acum rezultatul dorit. Astfel, după cum anunţă ziarul „Universul", poliţia din Pioeşti a reuşit să identifice pe excroc în persoana unui anume Traian Teodorescu, un ingenios aventurier. Acesta a mai comis asemenea excrocherii îndrăzneţe la noi şi în străinătate.

In prezent Traian Teodorescu se află la Eger, în Cehoslovacia. Autorităţile noastre au cerut statului vecin predarea excrocului.

UN NOU PROTEST AL STUDENŢILOR IEŞENI

contra taxelor universitare exagerate

Dar s'au pus în discuţie şi alte chestiuni.— Cazul construcţiei dela Biserica Sf. Neculai

Aseară la ora 8, a avut loc în sala căminului cultural studenţesc dela Râpa Galbenă, o nouă întrunire a studenţilor dela toate facultăţilor, sub preşedenţia d-lui Teodor Mociulschi.

La ordinea zilei: taxele universitare şi cazul dela biserica Sf. Neculai Domnesc.

Primul ia cuvântul d. Teodor Mociulschi, preşedintele asociaţiei studenţilor ieşeni, care descrie situaţia precară în care se află studenţimea ieşană, pusă în imposibilitate de a plăti taxele exagerat de mari.

Un nou memoriu

In acest sens dă exemple concrete, declarând că din cauza crizei studenţii locuiesc câte 4 — 5 într'o singură cameră.

D-sa propune să se înainteze senatului universitar un nou memoriu, în care studenţii dela toate facultăţile să-şi exprime doleanţele.

Acest memoriu să fie trimes şi M. S. Regelui, primului ministru şi ministrului instrucţiunii.

Proteste contra taxelor

Ia apoi cuvântul d. Paul Mihăescu, stud. în ultimul an la fac. de Medicină, care aprobă propunerea d-lui Mociulschi.

D-sa arată că un student dela fac. de medicină plăteşte anual taxa de 1800; în plus 500 pentru construcţie, 500 stricăciuni, 100 înscrierea, 100 biblioteca, 440 taxa de examen, 300 taxa pentru sala laboratorului şi alte taxe care în total se ridică la suma de 5500 lei. Cere reducerea taxelor şi suprimarea taxei de construcţii şi a timbrului universitar. Deasemenea cere să se introducă „numerus clausus" în Universităţi.

Vorbeşte apoi d. Pârlea, care declară că în cazul când doleanţele studenţilor ieşeni nu vor fi satisfăcute, ei vor declara grevă generală.

D. Dobrin anunţă că un profesor dela o facultate din Iaşi obligă pe studenţi de a plăti lunar o taxă de sute lei pentru cumpărarea unor plăci de pathefon ce sunt necesare la cursuri. Cere ca această taxă să fie suprimată.

D-nii Velciu şi Constantin protestează deasemenea contra taxelor exagerate.

Alte chestiuni

Se ia apoi în discuţie al doilea punct al ordinei de zi: cazul de la biserica Sf. Neculai şi chestiunea grădinei Trianon.

D. Teodor Mociulschi face istoricul bisericii Sf. Neculai şi aduce la cunoştiinţă acţiunea întreprinsă de I. P. S. S. Mitropolitul Pimen.

D. Mociulschi a rugat ca studenţimea ieşană să se solidarizeze cu acţiunea în cauză.

Dl. D. Suţu cere studenţimii să împiedice construirea casei de lângă biserica Sf. Neculai.

In acelaş sens mai vorbesc d-nii: Velciu, Crânganu, Părintele Isihi Antohi.

Se ia în discuţie şi cazul grădinii Trianon, hotărându-se ca această grădină să poarte numele „Regele Ferdinand I".

Apoi se decide ca în astă seară la ora 7 studenţii dela toate facultăţile să se întrunească la căminul cultural, iar de acolo, în grup, să pornească în procesiune spre biserica Sf. Neculai.

Manifestaţia

La ora 11 jumătate, întrunirea a luat sfârşit, studenţii mergând în corpore spre Piaţa Unirei.

Pe strada Lăpuşneanu d. Vivoschi, artist, a făcut unele observaţiuni. S'a iscat o învălmăşeală şi V.voschi a fost lovit.

Apoi manifestaţia—în urma intervenţiei d-lui Mociulschi — a continuat în linişte. In Piaţa Unirei au mai vorbit d-nii: prof. George Cuza deputat, Mociulschi şi alţii, după care studenţii s'au împrăştiat.

Gr. Spiru

x Numai azi şi mâine se mai preschimbă bonurile de premii la administraţia ziarului „Opinia" str. Lăpuşneanu 37.

Tragerea va avea loc Duminică la ora 11 dimineaţa în sala teatrului Trianon.

x *Reabilitarea unui poliţist.* — Incă în anul 1928, d. comisar N. Şova din poliţia Bacău, a fost învinuit de fals în acte publice şi sustragerea unui dosar dela grefa tribunalului.

Pentru ambele învinuiri, d. Şova a fost judecat şi achitat, atât în prima instanţă cât şi în apel.

Ultimul termen a fost ieri la Curtea de Apel din Iaşi S. I. Stabilindu-se că învinuirile nu sînt intemeiate, d. Şova a fost achitat. D. inspector Măcelaru a şi făcut intervenţie pentru ridicarea suspendării suszisului comisar.

PACIFISMUL ŞI EUGEN RELGIS

(Continuarea din pagina I-a)

ţinuat acţiunea, amplificând pe deoparte discuţia personală cu Romain Rolland într'o discuţie internaţională şi întreprinzând pe dealtă parte o anchetă mondială apărută în volumul *„Wege zum Frieden"* [1]) (Edit. Paul Riechert, Heide im Holstein).

Semnificaţia acestei cărţi este accentuarea legei care trebue să guverneze toate mişcările sociale şi mai cu seamă toate mişcările pacifiste: Unificarea.

Colaborarea a peste 160 de personalităţi de toate nuanţele de doctrină socială şi politică, poate fi considerată ca o nouă şi solemnă consacrare a unificării, atât de necesară în domeniul pacifismului liber şi activ.

„Wege Zum Frieden" apare într'un moment din cele mai prielnice: în ajunul congreselor pacifiste de la Amsterdam şi Viena, ţinute primul între 27—29 August 1932, iar cel de al doilea între 4—12 Septembrie 1932. La aceste congrese s'a pus din nou chestiunea unificării tuturor organizaţiilor pacifiste.

Eugen Relgis n'a putut participa la aceste congrese din motive personale. A fost însă reprezentat de monumentala sa operă „Wege Zum Frieden" pe care un critic german în *„Berliner Volkszeitung"* o prezintă ca un adevărat congres pacifist mondial.

La congresul de la Amsterdam nu s'a putut ajunge la vreo realizare practică imediată, din cauza fricţiunilor ce fatal s'au ivit între diversele curente pe care le reprezentau organizaţiile politice participante.

Cu toate acestea, congresul de la Amsterdam a servit la clarificarea haosului din mişcarea pacifistă, alcătuită din sute de organizaţii de diverse nuanţe politice, arătând opiniei publice mondiale că pacea nu poate fi rezolvată prin compromisuri, ci ea trebue să fie o expresie supraordonată vederilor fiecărei grupări în parte şi că în acest moment avem de ales între violenţă şi non-violenţă.

In schimb, congresul dela Viena, unde au fost reprezentate organizaţii de dreapta, centru şi de stânga, a ajuns la votarea unei rezoluţii pentru coordonarea tuturor forţelor anti-războinice într'un centru mondial, în senzul sugestiilor prezentate de Relgis în prefaţa şi comentariile ce însoţesc volumul *„Wege Zum Frieden"*.

Congresul de la Viena, şi-a dat seama că acţiunea pacifistă nu poate deveni o realitate decât atunci când va lucra unitar în vederea aceluiaş scop bine definit: pacea integrală fără rezerve şi fără compromisuri. Cu această rezoluţie s'a confirmat încă odată teza pe care Relgis o susţine de atâţia ani de zile şi în toate ocaziunile şi anume: alcătuirea Internaţionalei pacifiste.

Iată dar că Eugen Relgis, fără a se servi de sistemele unei acţiuni publice cotidiane şi agitate, neuzând de trâmbiţele tuturor pacifiştilor ipocriţi, ci pe calea perseverenţei şi a unei munci documentat susţinută, reuşeşte să aducă pacifismului posibilităţi reale de progres.

Misiunea lui desigur că de aci încolo începe. El trebue să vegheze deasupra tuturor diversităţilor de concepţii şi tendinţe spre a le coordona pe toate în marea unitate a pacifismului integral, neîngăduind abateri şi compromisuri care deservesc cauza păcii.

„Internaţionala pacifistă" pe care Relgis a propus'o şi care îşi are un început de realizare, trebue să fie singurul instrument de luptă împotriva războiului, căci numai ea poate fi federaţia supremă politică a tuturor organizaţiilor care luptă pentru statornicirea păcii între rase, naţiuni şi clase.

De pe culmile sale spirituale şi morale, cu autoritatea virtuţilor sale, Relgis poate cu drept cuvânt servi ca o călăuză pentru străduinţele acelora ce urmăresc idealul păcei.

Şi dacă în ţara noastră s'a găsit că omagiul pentru munca asiduă a sincerului doctrinar umanitarist poate fi doar o laşă conspiraţie a tăcerii, intelectualitatea liberă a apusului a ştiut şi ştie să aprecieze în Relgis pe adevăratul premergator al pacifismului integral.

Costel Ştreisfeld

1) De procurat la Edit. Umanitatea C. A. Rosetti 5 Bucureşti.

CUM A FOST RECONSTITUITĂ

DRAMA DIN PĂCURARI

DE CĂTRE PARCHETUL MILITAR

Incheerile ordonanței definitive — Locot. Demetrescu va fi judecat la 28 Octombre

Cercetările în drama pasională din str. Păcurari au fost complect terminate ; d. căp. Băluşescu comisar regal, care a instruit afacerea, a dat ordonanța definitivă de trimitere în judecată a locot. Demetrescu iar procesul a fost fixat pentru ziua de 28 Octombrie.

Acum când instrucția este încheiată şi nu mai poate fi vorba de divulgări care ar stânjeni lucrările comisarului regal, putem da o serie de noui şi interesante amănunte care de altfel sunt încadrate şi în ordonanță definitivă de trimitere în judecată.

*

In primul rând instrucția a căutat să stabilească faptul că locot. Demetrescu ar fi premeditat crima. In sprijinul acestei acuzații magistratul instructor invoacă telegrama falşă de chemare la Craiova, luarea camerei de hotel, schimbarea în haine civile şi urmărirea locot. Pantazi şi a d-nei Demetrescu. Partea principală o constitue înarmarea cu revolverul.

Locot. Demetrescu susținea că avea totdeauna revolver la dânsul

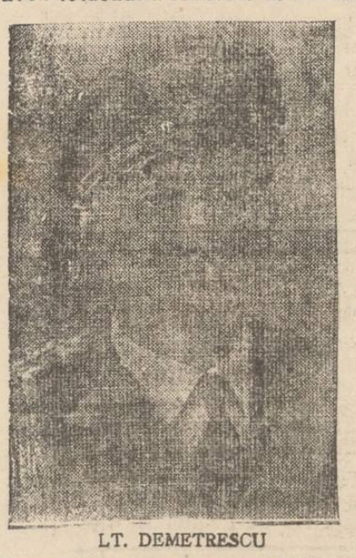

LT. DEMETRESCU

pentrucă se ducea uneori târziu noaptea acasă şi locuia tocmai în Tătăraşi. Ori în seara dramei el a luat revolverul din hainele militare şi a pornit în urmărirea amanților. Şi în plus arma nu era un „Steyer" permis ofițerilor, ci un „Browning".

Lt. Demetrescu nu era în legitimă apărare

Prin stabilirea premeditării, se exclude susținerea locot. Demetrescu, cum că ar fi fost în legitimă apărare, deoarece la un moment dat locot. Pantazi vroia să ridice un scaun contra sa.

Singura martoră oculară a dramei, d-na Demetrescu, a declarat că Pantazi se găsea în adevăr lângă un scaun, dar n'a avut nici un moment intenții agresive. Nici chiar în discuția de câteva minute care a avut loc între amant şi soț, primul n'ar fi avut o atitudine provocătoare.

*

După ce a tras asupra lui Pantazi şi victima a căzut jos, Demetrescu şi-a invitat soția în maşină spre a merge acasă. Dar dânsa a răspuns că-i este frică. Atunci soțul înşelat a tras şi asupra ei, spunându-i :

—„Ia-ți pedeapsa !"

Şi de aici comisarul regal scoate un element în favoarea premeditării crimei.

Stabilirea legăturilor dintre Lt. Pantazi şi d-na Demetrescu

O altă latură care a preocupat instrucția a fost stabilirea legăturilor dintre Lt. Pantazi şi d-na Demetrescu, deoarece primul nega de a fi cunoscut'o înainte de seara dramei.

Ori, din declarațiile d-nei Demetrescu şi a altor martori reiese clar că Pantazi cunoştea de mult pe soția locotenentului Demetrescu cu care întreținea chiar legături afectuoase de prietenie. Mai mult decât atât, comisarul regal a stabilit însăşi zilele în care au avut loc întâlniri între victimă şi eroină, utilizând în acest scop mărturia prețioasă a unei cunoscute doctorese din localitate, în tratamentul căreia se afla d-na Demetrescu.

Latura aceasta va fi dezbătută pe larg cu prilejul audierii martorilor în cursul procesului.

Un alt fapt care vine în ajutorul magistratului instructor în stabilirea legăturilor dintre victimă şi eroină, il constitue rezultatul unei descinderi la locuința d-nei Demetrescu. Căci în adevăr la percheziția făcute la locuința eroinei s'au găsit scrisori rupte, provenite de la locot. Pantazi şi dovedite prin semnătura „Eugen", care fixau gradul lor de prietenie şi legăturile amoroase.

*

Insăşi declarația lui Pantazi că în seara dramei d-na Demetrescu l-a urmărit şi a intrat în casă fără o înțelegere prealabilă, este contrazisă de rezultatul investigațiilor în această direcție. S'a stabilit definitiv ca Pantazi fixase o întâlnire cu d-na Demetrescu pentru orele 10 jum. seara, adică imediat după plecarea soțului ei cu trenul.

Trimiterea în judecată

La moartea locot. Pantazi, comisarul regal a cerut la Bucureşti să se facă autopsia cadavrului. Autopsia a stabilit că moartea se datoreşte împuşcăturii, ceiace a determinat schimbarea calificativului de trimitere în judecată a locot. Demetrescu, pentru crimă de asasinat prevăzută şi pedepsită de articolele 225, 226 şi 232 din codul penal comun, combinat cu art. 258 din codul justiției militare.

Totodată pentru că a tras asupra soției sale, lt. Demetrescu a fost trimis în judecată şi pentru crimă de omor săvârşită dar neizbutită, prevăzută şi pedepsită de articolele 225, 226, 232 cod. penal comun, combinat cu art. 38—40 c. p. şi 258 codul justiției militare.

*

Desbaterile procesului promit a fi deosebit de interesante. Se pare că va fi nevoe de cel puțin două zile pentru ca procesul să se poată desfăşura în toată amploarea lui.

Acuzarea va fi susținută de d. locot. colonel Munteanu, iar apărarea de d. av. Petru Pogonat, decanul barou'ui.

L. PAUL

Peripețiile tabloului

„Execuția lui Horia"

al maestrului Gh. Popovici

Se ştie că d. Popovici, distinsul pictor ieşan, fost director al şcolii de Belle-Arte, a donat Universității din Cluj marele său tablou „Horia şi Cloşca", admirat de ieşeni şi recunoscut ca o operă de mare valoare.

Entuziast, d. Popovici, ca un omagiu, a donat tabloul universității din Cluj ; — dar cu o condiție modestă: ca tabloul să fie aşezat în aula universității.

*

Au trecut ani. Şi în loc ca pictura să fie pusă în aulă, a fost izolată într'o cameră. Aflând de aceasta, d. Popovici, în diferite rânduri, a cerut să se respecte clauza din donațiune.

Actualmente a fost convocat un consiliu profesoral la Cluj, care a mai cerut un răgaz, ceeace probabil d. Popovici va accepta.

Dar orice răbdare are un sfârşit ; şi putem afirma că dacă condițiunea pusă nu va fi îndeplinită, d. Popovici doreşte a-şi lua îndărăt tabloul, pentru a-l dona „Fundației Regele Ferdinand".

Aci, cert, va ocupa locul de cinste ce se cuvine.

Dan

Trenuri suprimate

Direcția regională din localitate a primit o circulară din partea direcției generale C. F. R., prin care se anunță că începând dela 12 Octombrie se vor suprima următoarele trenuri de pe distanța Iaşi-Chişinău : 701, 705, 706 ; iar la 1 Noembrie se va repune în circulație trenul 705 şi se va anula în schimb trenul 707.

In locul trenului 707, va circula cu același itinerar accelleratul 65, care-şi va prelungi ruta până la Chişinău.

*

După cum se ştie, s'a anulat trenul 614 de pe distanța Iaşi-Paşcani. Acest tren avea o legătură foarte bună cu celelalte regiuni din Bucovina prin rapidul No. 6, Bucureşti Paşcani-Cernăuți

D. director Emil Nițescu a intervenit la direcția generală pentru menținerea acestui tren.

Se crede că trenul va fi repus în circulație cu începere dela 1 Noembrie

x Doctorul BRENER *specialist mamoş*, boli de femei, consultații de la 2 până la 4 p. m.

Funcționarii se solidarizează cu corpul didactic

Doleanțele salariaților publici

Consiliul federației generale a asociații or profesionale de salariați publici, inclusiv C. F. R şi P. T. T., s'a întrunit la Bucureşti şi a hotărât solidarizarea cu corpul didactic în acțiunea pentru apărarea drepturilor.

In curând va avea loc un congres general în Capitală al tuturor categoriilor de salariați publici împreună cu corpul didactic şi corpul ecleziastic.

S'a hotărât să se intervină energic la guvern pentru satisfacerea următoarelor doleante :

Măsuri pentru ieftenirea traiului ; aplicarea strictă a legii cumulului ; promulgarea şi executarea legii pentru controlul averilor ; întocmirea tablourilor complete de funcționari, pentru purificarea corpului salariaților publici de cei numiți ilegal şi de sinecurişti, etc.

Totodată s'a ales o comisiune specială, în frunte cu d. St. Brădişteanu, președintele federației, care să studieze bugetele publice, pentru a se putea propune economii radicale, fără a se recurge la noui reduceri de salarii.

Dela Asociația

Farmaciştilor angajați Iaşi

Joi 20 Octombrie a. c. ora 9 jum. seara va avea loc în sala Camerei de Comerț din localitate o adunare generală convocată de către comitetul *„Asociației Farmaciştilor angajați din Moldova şi Basarabia"* cu următoarea ordine de zi :

1. Cuvântul președintelui.
2. Raportul comitetului provizoriu.
3. Alegerea unui comitet definitiv pentru anul 1932—33.
4. Hotărâri în vederea Congresului general al Farmaciştilor angajați care va avea loc la Sibiu în zilele de 19 şi 20 Noembrie a. c.
5. Diverse.

Deoarece se vor dezbate probleme privitoare la starea îngrijorătoare în care se află astăzi Farmacia Română şi în special Farmaciştii licențiați angajați, toți colegii atât din Iaşi cât şi din toată Moldova şi Basarabia sunt invitați a lua parte la această adunare generală.

Comitetul provizoriu al Asociației Farmaciştilor Angajați Iaşi

x Scăpați de bătături ! Un mijloc sigur şi uşor pentru distrugerea imediată şi definitivă a bătăturilor este BATURIN.

Depozit : Farmacia Dr. Beceanu Piața Halei.

INFORMAȚIUNI

x In urma intervenției d-lui prof. N. Costăchescu, președintele Senatului, ministerul agriculturii a acordat suma de un milion pentru ajutorarea sătenilor din județul Iaşi cu sămânță de grâu selecționat.

D. Ing. Aurel Ştefănescu, directorul oficiului agricol al județului, a luat măsuri pentru împărțirea seminței.

x *Asociația pentru emanciparea civilă şi politică a femeilor române* reîncepându-şi activitatea întreruptă în timpul vacanței, invită pe D-nele membre să ieà parte la întrunirea de Sâmbătă 15 c. ora 5 p. m. la sediul Asociației str. Buzdugan No. 6.

La ordinea zilei vor fi discuții importante în legătură cu programul de lucru pentru noul an.

Teatrul „Phöenix" Astăzi Vineri 14 Octombrie prima reprezentație cu marea artistă

Lydia Pototzkaia

cu premiera

A HARTZ wus BENKT

Biletele la cassa teatrului

Ultimele noutăți în

PORCELANURI CUBISTE (Handmalerei)

au sosit la magazinul

CRISTAL

str. Ştefan cel Mare No. 4

PREȚURI IEFTINE

La Teatrul National

Mâine seară premieră

„Infernul", comedie în 5 tablouri

A doua noutate pe care o anunță scena noastră este o piesă de o factură cu totul originală : „Infernul" de dramaturga daneză Karen Bramson.

Urmărind repetițiile, am văzut că avem deaface cu o lucrare bine condusă, cu o acțiune vie, trepidantă, cu eroi care ştiu ce vor.

Personagiile, sunt plimbate de intrigă, atât prin iad cât şi pe pământ.

Subiectul ?..

In interesul spectatorului, nu-l dăm. Atâta doar, că este condus de satan, un arhanghel, fiica unui conte, un inginer tânăr, o guvernantă milionară, un marchiz, etc.

Intâlnim în distribuție pe d-nii : Aurel Ghițescu (satan), C. Ramadan, M. Gheorghiu, Şt. Morcovescu, B. Braeski, G. Râzvan, N. Şubă ; pe d-nele : Angela Luncescu, Ecat. Maican, Fl. Bulgaru, El. Colceag, Silvia Botez, etc.

In plus noui angajați, d-na Raura Glăjaru şi dl. Petre Nove.

Punerea în scenă a d-lui Maican, va interesa...

Rex.

ŞTIRI POLIȚIENEŞTI

Un furt la Liceul Internat— Elevul Mihai Iordăchescu dela Liceul Internat a constatat că cineva i-a deschis saltarul din repetitor şi a furat o mie lei. Imediat a reclamat cazul directorului liceului, care a înştiințat poliția.

D. Gane şeful circ. întâia, a început cercetări şi a izbutit să descopere hoțul. El este omul de serviciu al liceului, anume Gh. Poldescu.

Spargere la „Distribuția"— In cursul nopții, hoți necunoscuți au pătruns în curtea depozitului de petrol „Distribuția" din şos. Națională 2 şi au spart magazia de parafină şi uleiuri. Hoții au răvăşit peste tot. Nu se ştie ce s'a furat. Bănuindu-se că autorul ar fi Dumitru Vlaicu paznic la depozit, el a fost reținut la poliție.

Incercare de sinucidere. — Bolnav de neurastenie şi doborât de mizerie, locuitorul D-tru Cotronciuc din str. Dochiei No. 11 a încercat astă noapte să-şi pue capăt vieții înghițând o cantitate de tinctură de iod. Vecinii l-au transportat la spitalul Sf. Spiridon ; şi în urma spălăturilor ce i s'au făcut, se află în afară de pericol.

Furturi. — A fost înaintat poliția Luigi Bettini din str. Socola No. 7 acuzat că ar fi furat o cantitate de vopsele dela fabrica Danielini din str. Petru Rareş 17.

— Poliția cercetează pe Şmil Sin Iţic din Bul. Brătianu 31, bănuit că ar fi autorul unui furt comis în dauna locuitorului Arvinte Chirilă din Erbiceni-Iaşi.

— A fost arestat pungaşul Constantin Marinescu fără domiciliu, care a furat 550 lei, dela săteanul N. Ioniță din Golăeşti.

— La pretenția femeii Zamfira Gh. Iosub din com. Bosia-Iaşi a fost arestat Dunea Dumitru din str. Uz nei 52, pentrucă i-a furat 1000 lei.

Diverse. — D. comisar Const. Vasiliu a încheiat aseară 14 contravenție la legea orarului de muncă, în cartierul Tg. Cucului.

— Pe strada Ştefan cel Mare a fost arestată femeia Naghia Arpad, evadată din ospiciul Socola.

— In cursul nopții individul Marin Ionescu din str. Săulescu No. 2 a comis o agresiune împotriva d-lor Bercu Rozner din str. Doi băeți No. 10 şi Bercu Katz din str. Elena Doamna No. 2. Intervenind gardianul din post, a fost lovit cu un box. Agresorul a fost arestat.

Sorin

NOU ! NOU !

La FULGERUL DIN BUCUREŞTI

Boiangerie şi curățătorie chimică

revopseşte paltoanele de damă în ori şi ce culoare, după eşantion. Secție specială pentru curățat şi transformat pălării bărbătești

Birouri de Primire :

Strada Cuza Vodă No. 36, Cuza Vodă No. 9, Lăpuşneanu No. 15, str. Unirei No. 6. Fabrica : strada Dragoş No. 25.

INFORMAȚIUNI

x **Delegația permanentă** a organizației liberale-duciste se întruneşte în astă seară, sub președința d-lui Osvald Racoviță.

Pentru Duminică a fost convocat comite ul de direcție.

x Săptămâna viitoare va avea loc constituirea noului consiliu al Camerei Agricole.

Președinte va fi ales d. Haralamb Vasiliu, distinsul profesor dela facultatea ieşeană de agronomie.

x D. Kreisler, directorul ziarului „Naşa Rec." din Chişinău, a renunțat la candidatura sa în alegerea parțială de la Bălți.

x D. Rolea a fost numit inspector al învățământului particular pentru Moldova, Basarabia şi Bucovina.

x Membrii partidului „Național Agrar" sunt invitați a lua parte la întrunirea săptămânală de Sâmbătă 15 Oct. l. c. ora 18, având a se face comunicări importante.

x **Durerea de bătături** te enervează şi te face uricios. Remediul îl găsiți în preparatul „ANTICALUS" soluție şi pomadă. Depozit Farmacia Dr. Rătianu str. Cuza Vodă 48. Marca depusă.

ECOURI

x In **bănci, birouri, şi orice instituție, lucrările se execută rapid** cu neîntrecuta maşină de scris *Remington*. Reprezentanța pentru Iaşi „**Cartea Românească**" str. Lăpuşneanu 6.

x La **Venus** mărfurile sunt fine. La **Venus** asortimentul e bogat. La **Venus** prețurile sunt eftine. Cumpărați numai la Parfumeria **Venus** str. Cuza-Vodă 52.

x Doctorul **Sebastian Pineles** specializat la **Paris** şi **Viena** în boli de copii şi sugaci consultă zilnic 8—10 dim. şi 2—5 d. a. în str. Şcoalei de Arte 9 etaj (lângă soc. Sport şi Muzică).

x Parfumeria „**Elefant**" strada Cuza Vodă No. 54, cu un asortiment bogat în articole de parfumerie şi tualetă vinde cel mai eftin. 3

x Societatea pentru distribuirea de lemne la săraci Fondațiunea C. şi A. Weinrach, a organizat pentru Duminică 16 Octombrie a. c. o chetă şi roagă publicul să-şi dea obolul pentru alinarea suferinților la cei oropsiți de soartă fără deosebire de credință.

x *Frumusețea* e una din cele mai puternice arme ale femeei. Crema de zi *Khasya* vă face şi vă menține frumoase. Depozit : Farmacia Polak, str. Ştefan cel Mare.

x Bătăturile le înlăturați sigur cu „Coricol".

Depozit : Farmacia Polak, str. Ştefan cel Mare.

x **LA CERNAUȚI** se găseşte zilnic ziarul „Opinia" la chioşcul din piața Unirei (halta tramvaiului) precum şi la **debitele** principale din oraş.

Adânc întristați : Didina şi Constantin Rozopol, părinți, au durerea de a anunța încetarea din viață a fiicei lor

GABY

în vrâstă de 11 luni

decedat în ziua de 13 Oct. 1932.

Inmormântarea va avea loc mâine Sâmbătă 15 Oct. ora 3 p.m. Cortegiul funebru va pleca din str. Carp No. 11, spre Cimitirul Etern tatea.

Mica Publicitate

INCHIRIERI

DE INCHIRIAT două apartamente de câte două camere, antret, cămară, magazie, pivniță betonată, lumină electrică, str. Trantomir 10 (lângă Palat). A se adresa d-nei Albu str. Dăncinescu No. 2, orele 4 p.m.

APARTAMENT trei odăi, sobă teracotă, cameră bae instalată, bucătărie la etaj precum şi una cameră mare la parter şi două camere cu bucătărie în curte, de închiriat. A se adresa Ştefan cel Mare 44 etaj, între 8—9 a. m. 12—1 şi 6—7 p. m.

DE VĂNZARE casele din str. Asachi No. 8, cu avantaje de plată. DE INCHIRIAT un mic apartament la aceiaşi adresă.

DE VĂNZARE din cauza plecării : un dormitor din stejar masiv, un dulap, paturi de fier vieneze, tablouri în ulei, un piano marca „Bosendorfer" şi o vioară de concert. Adresa la ziar.

TEATRUL NATIONAL

Mâine seară premiera :

Infernul

Comedie în 5 tablouri de Karen Bramson

— Montare excepțională —

Azi la Cinema Gheltzer

TRAGEDIA dela MAYERLING

Extra-ordinară dramă petrecută la Curtea Imperială a Austriei.

Patima de Țigan

cu Paul Baratoff şi Anny Ondra

Vine JUSHNY la Iaşi, cu Pasărea Albastră

RĂCELI TEŞTA GRIPĂ

Cursul seral comercial

Ministerul Instrucțiunii a aprobat redeschiderea cursului seral suprapus şcoalei comerciale elementare de băeți ; la aceste cursuri se pot inscrie absolvenții cursului comercial elementar, absolvenții gimnaziului şi absolvenții şcoalelor comerciale practice serale ale Camerei de Comerț.

Pentru începerea funcționărei cursului seral, direcțiunea şcoalei comerciale elementare de băeți, convoacă pe toți cei interesați, Luni 17 Oct. ora 7 jum. în localul şcoalei din str. Lascar Catargi 25, spre a lua ultimile dispoziții. Până atunci se pot lua toate informațiunile la cancelaria şcoalei între orele 8—13.

ULTIMA ORĂ

ASTĂZI SE DECIDE LA SINAIA

SITUAȚIA D-LUI TITULESCU

București 14. — Astăzi la ora 5 și jum. p. m. sosește la Sinaia d. Titulescu, împreună cu d-nii Mihalache și Madgearu.

D. Titulescu a înștiințat telegrafic pe d. Vaida că se oprește la Sinaia, și l-a rugat să vie și d-sa acolo.

Primul-ministru și noul ministru de externe vor fi primiți în audiență comună de Rege. Dacă se va stabili un acord asupra politicei generale externe, d. Vaida va prezinta Suveranului spre semnare decretul de numire a d-lui Titulescu ca titular la externe.

*

D. Titulescu a transmis ieri telegrafic rezumatul convorbirilor pe care le-a avut cu d. Herriot.

Totodată a înștiințat pe d. Vaida că este animat de dorința unei sincere colaborări cu guvernul actual, și că nu dă multă importanță micilor neînțelegeri dela început.

Cercurile guvernamentale spun că d. Titulescu este în acord deplin cu acțiunea d-lui Vaida în chestia pactului de neagresiune. Dovadă că d. Titulescu a rugat pe d. Cădere să rămâe la Geneva și să aștepte instruoțiuni, în vederea reluării convorbirilor cu d. Litvinov.

Atitudinea d-lui Maniu

Este interesant a observa atitudinea d-lui Maniu în aceste frământări politice.

Pentru mulți, atitudinea șefului național-țărănist pare bizară.

Nu-i deloc sigur că d. Maniu va veni și d-sa astăzi la Sinaia.

Unii inițiați sânt de părere că d. Maniu are de gând să stea la Bădăcin, până când va fi chemat special și rugat să intervie în anumite cazuri.

La Viena

Aseară d. Titulescu a trecut prin gara Viena.

In capitala Austriei se afla și voevodului Mihai. Micul principe, fiind informat de călătoria d-lui Titulescu, și-a exprimat dorința să meargă la gară ca să-l vadă.

Voevodul a declarat că-i place Viena, unde mai rămâne o zi.

Astăzi, voevodul a plecat cu trenul Express-Orient și va sosi mâne la Sinaia.

Ingrijorarea Poloniei

Varșovia 14.—Ziarele scriu că declarațiile d-lui Titulescu în chestia tratativelor cu Rusia, au provocat senzație, de oarece ele sunt menite să răstoarne tot echilibrul pacrelor de neagresiune. In cercurile poloneze domnește îngrijorare asupra politicei pe care o va adopta România.

Bandiții jefuesc un debit

adormind vânzătoarea cu cloroform

Focșani 14 — Un atac banditesc s'a produs în centrul Focșanilor, la debitul de tutun al d-lui V. Botez.

Doi tineri bine îmbrăcați au intrat în regie și au cerut țigări. Pe când vânzătoarea Liza Marcu se pregătea să-i servească, indivizii i-au pus la nas o batistă îmbibată cu cloroform. Fata a căzut în nesimțire; iar banditii au furat bani și marfă în valoare de peste 80.000 lei. Apoi au dispărut.

Aplicarea strictă

a legii farmaciilor

Serviciul sanitar a fost sezisat de fabricele de medicamente, că la Iași se face un comerț intens cu produse farmaceutice trimise medicilor ca eșantioane.

Azi dimineață d. dr. Berbeciu medic șef ad-interim, a trimis o adresă tuturor farmaciilor din oraș, în care atrage atenția că potrivit legii farmaciilor, este interzis să cumpere asemenea mărfuri.

*

Pe de altă parte, farmaciile au fost înștiințate că le este interzis să aibă în serviciu mai mult de doi elevi. Dintre aceștia, unul trebue să fie în anul întai de farmacie, iar celălalt în anul al doilea.

x **Un ten frumos** fără pete, fără sbârcituri, admirabil și atrăgător se obține repede cu „Crema Miraculoasă" specialitatea Farmaciei Dr. Rătianu Iași, Str. Cuza Vodă 48. Cereți ambalajul original. Marca depusă.

INFORMAȚIUNI

x *Ni se comunică din București:*

Comitetul de direcție al partidului național-agrar, întrunit sub președenția d lui Octavian Goga, a respins ratificarea alegerii d-lui Florin Sion ca președinte al clubului din Iași. Aceasta, în scopul de a se reorganiza clubul ieșan pentru a se apiana toate disensiunile.

x Comerciantul Abram Moscovici din strada Ștefan cel Mare, a fost trimis în judecată pentru bancrută simplă și frauduloasă.

x Azi dimineață a sosit în localitate, venind din Dorohoi, părintele Gala Galaction mult apreciatul publicist.

La Dorohoi, Sf. Sa a ținut o interesantă conferință, fiind invitat de Cercul studenților din acel oraș.

x Parchetul a trimis în judecată pentru uz de falș pe d. M. Finchelștein, fost directorul Băncei Moldova sucursala Ungheni.

x *De la Comunitatea israelită.* — Propunerea de listă unică la alegerea pentru comunitatea israelită, a eșuat. Sunt în prezent 4 liste de candidați. Un mare număr de cetățeni s'au adresat ministerului Cultelor rugând să intervie ca toți evreii cetățeni români din Iași să aibă dreptul de a alege la Epitropia comunității din localitate.

Dl. Carol Drimer a reușit să strângă 50 de adesiuni la candidați — numărul candidaților e 57— la lista d-sale, zisă democrată.

x D. Iosif Riven din str. Bașotă 7 a fost trimis în judecată sub acuzația că, încasând mai multe sumi de bani în contul d-lui M. Felix, refuză a-i înmâna acestuia banii.

x Rabinul I. Nieremberg din Polonia, delegatul instituției „Ieșuva Hachmei-Lublin", a sosit în localitate și va ține o conferință în sinagoga Ștefanești Klaus, Duminecă 16 crt. la ora 3 p. m., vorbind despre „problema evreească".

ORA 3

D. TITULESCU A SOSIT IN ȚARĂ

Audiența decizivă dela Sinaia

Buc. 14.— Astăzi dimineață, prin punctul Episcopi Bihorului, d. Titulescu a sosit în țară. După amează la ora 5 descinde la Sinaia, unde se întâlnește cu d. Vaida, care a plecat din București la ora 2.

D-nii Vaida și Titulescu vor fi primiți imediat în audiență comună de M. S. Regele. După această audiență, se va ști dacă d. Titulescu a acceptat sau nu departamentul externelor.

D-nii Mihalache, Madgearu și Lugoșanu, care au venit împreună cu d. Titulescu, nu se opresc la Sinaia, ci vin direct în București,

Deschiderea congresului național bisericesc

București 14. — Azi dimineața s'a deschis a treia sesiune a congresului național bisericesc.

După ce s'a oficiat un te-deum la patriarhie, membrii congresului s'au adunat în Camera deputaților, sub președința I. P. S. S. patriarhul Miron, care a rostit cuvântul inaugural. Congresul continuă.

Un vapor jefuit de pirați

Ssangai 14.— Vaporul englez „Helikon" a fost atras de o bandă de pirați în golful Honkex. Echipajul nu s'a putut împotrivi, deoarece banditii erau foarte bine înarmați. Piratii au jefuit vasul de tot ce avea mai de preț.

Depunerea jurământului ofițerilor în rezervă

Buc. 14—Astăzi a început depunerea jurământului ofițerilor în rezervă. Solemnitatea se desfășoară în chip impresionant la regimentul 6 Mihai-Viteazu.

Participă câteva mii de ofițeri în rezervă, așa încât festivitatea va continua și mâne.

DIVERSE

— Controlorul fiscal Marin Costache dela percepția-Ilfov a fost înaintat parchetului. El a delapidat suma de 80 000.

— Mâne va avea loc la Ministerul agriculturii o conferință cu toți prefecții de județ, pentru a se lua măsuri cu privire la însemânare.

Regele Bulgariei vine în România

ca să aibă o întrevedere cu Regele Carol

Sofia 14 — Regele Boris al Bulgariei va vizita în cursul acestei luni România.

El va avea o intrevedere cu Regele Carol. Se atribue acestei întâlniri o deosebita importanță politică.

Japonia propune Franței a alianță politico-militară

Londra 14.—Se află din cercuri diplomatice că guvernul din Tokio a propus Franței încheerea unei alianțe politico-militare.

Guvernul francez ar fi declinat oferta, arătând că nu-și poate angaja atitudinea în chestiunile din Orientul-Extrem, mai înainte de a se depune raportul comisiunei de anchetă instituite de Liga Națiunilor.

PREPARATIVELE PENTRU SUPRIMAREA CASELOR AUTONOME

București 14.—Un punct principal al echilibrării bugetare îl constitue planul de suprimare a Caselor Autonome.

D. Mironescu este hotărât să suprime toate casele autonome care au dat până acum deficite, și care pot fi înglobate în departamentele ministeriale sub formă de direcții generale.

Se exceptează Regia C. F. R. care va rămâne în forma ei actuală.

Situația fiecărei Regii Autonome va fi examinată în Consiliul de Miniștri, care va decide.

D-nii Mironescu și Crișan au lucrat ieri la schițarea bugetului viitor.

Tratativele cu străinătatea

Ieri s'au primit comunicări dela d. prof. Tutuc în chestia tratativelor cu creditorii străini, pentru înlesniri la plata anuităților datoriilor publice externe.

E vorba să se facă un aranjament pe 5 ani, pentru scăderea anuității cu o sumă anuală în jurul cifrei de un miliard lei.

Față de unele zvonuri eronate care s'au răspândit în străinătate, Ministerul de Finanțe a dat un comunicat, dezmințând că România ar avea intenția să suspende plata cuponului.

Crima din str. Carol a rămas o taină nepătrunsă

Nu s'a găsit nici un indiciu pentru descoperirea asasinilor

Cercetările în legătură cu crima din str. Carol se pare că au ajuns la un punct mort. Nu s'a putut găsi nici o urmă precisă cu privire la cei ce au făptuit asasinatul.

La descinderea făcută ieri, s'au găsit unele lucruri ale unui student, și o batistă a unuia din fiii Amaliei Lascăr. Lucrurile erau într'un sertar, fapt care face imposibilă deducția că aceste obiecte ar putea fi pierdute de asasini.

Incă un denunț

Azi dimineață, autoritățile au primit un nou denunț cu privire la asasinarea Amaliei Lascar. Un anonim afirmă că victima ar fi împrumutat pe datorie bani la mai mulți cunoscuți. In seara crimei ar fi primit vizita unui debitor, cu care s'a certat. Acesta ar fi asasinat-o, spre a sustrage polița.

Cercetările s'au îndreptat în această direcție, — fără însă a se pune temei pe asemenea înștiințare anonimă.

Fraților Lascar renunță la moștenire

In biroul d-lui Gasparovici, șeful poliției judiciare, s'au prezentat astăzi la amează frații Lascar care au declarat că au hotărât să renunțe la moștenirea rămasă de pe urma mamei lor, în favoarea fratelui lor Iorgu Lascar, care se află internat la spitalul Socola.

Regia va fi lichidată. Dar unul din frați va prelua brevetul spre a conduce înainte debitul; iar venitul va servi ca pensie viageră fratelui bolnav. *Rep.*

x Dl. Marcu Solomon din str. I. C. Brăteanu 51 a cerut scoaterea în vânzare prin licitație publică a imobilului din str. Cuza Vodă 7 proprietatea d-lor Aron și Avram Meyer pentru o datorie de 600 mii lei.

x Din cauza că d. Eugen Relgis este reținut la București, conferința care urma să aibă loc Duminică 16 crt, s'a amânat pentru Duminică 23 crt.

Ce împrumuturi s'au realizat

prin Liga Națiunilor

Geneva 14.— In ultimul timp se proectează o nouă serie de împrumuturi internaționale, care să fie acordate diferitelor state prin mijlocirea Ligii Națiunilor. In chestiunea noulor împrumuturi urmează însă să-și spună cuvântul și Conferința economică mondială, care va avea loc la începutul anului viitor.

Tabloul de până acum al împrumuturilor internaționale realizate sub egida Ligii Națiunilor, se prezintă după cum urmează: *Austria* 650 mil. cor. aur; *Ungaria* 250 mil. cor. aur; *Grecia* 12 mil. lire; *Danzig* 1 mil. lire; *Bulgaria* 2 mil. lire și 4 milioane dolari; *Estonia* 100 mii lire, *Grecia* 9 mil. lire, *Estonia* 4 mil. dolari, *Bulgaria* 5 milioane lire, *Austria* 750 mil. schilingi.

Toate imprumuturile sunt încheiate cu o dobândă de 7 la sută, exceptând împrumuturile Bulgariei și Ungariei, încheiate cu 7,5 la sută și împrumuturile Greciei încheiate cu 6 la sută. Aceste împrumuturi au fost realizate dela 1923 până la 1930 și sunt rambursabile în anii 1943-1970.

Procesul de expropriere

al moșiilor Sturdza din Neamț

In fața comisiunii de expropriere din Piatra Neamț s'a desbătut în ziua de 11 Octombrie procesul de expropriere, dintre d. M. Sturdza și sătenii împroprietăriți pe comunele Farcașa, Hangu, Bistricioara Galu, Călugăreni și Ceahlău.

După două zile de desbateri, comisiunea a dispus facerea unui preparatorium, numind ca expert pe d. inspector cadastral Ionescu Chiriță.

Din partea direcției cadastrului a fost numit de minister d. subinspector cadastral Edmond Agricola. In acest proces d. Sturza e apărat de domnii Osvald Teodoreanu, Dinu Dumbravă și Vasile Iamandi, iar sătenii de d. senator Calmuschi. Ministerul agriculturii e prezentat prin d. av. Arthur Gorsk.

Experții vor începe lucrările la 23 Octombrie. Procesul acesta e urmărit cu un viu interes de toată populație jud. Neamț, deoarece e vorba de o mare întindere de pământ.

Iarăși se agită brutarii pentru scumpirea pânii

Brutarii se agită din nou pe chestia prețului pâinii. Ei afirmă că morarii, — contrar ordonanții comunale, — ar fi scumpit prețul făinii. O delegație se va prezenta mâine dimineață d-lui primar P. Bogdan, spre a-i expune situația.

*

In ultimele consfătuiri care au avut loc, la Sindicatul brutarilor, s'a hotărât să se facă din nou cartel cu morarii. O parte din brutari vor închide localurile. In schimb vor primi 5000 lei pentru acoperirea cheltuelilor și 3000 lei venit săptămânal. Iar brutarii se obligă să nu cumpere făină decât dela morarii ieșeni.

Rămâne de văzut cum vor reacționa autoritățile. H.

x *Curtea cu Juri* a achitat ieri pe soldatul Cost. P. Rusu din garda Regală, învinuit că ar fi avut raporturi sexuale cu un băiat, exercitând violență.

Astăzi se judecă procesul de crimă al elevului Leon Goldenberg care a tras câteva focuri de revolver asupra d-lui prof. T. Patriciu.

x După cum am relatat, ieri dimineață s'a prezentat la I. P. S. S. Mitropolit Pimen, arhimandritul Valeriu Maglan pentru a fi însărcinat cu conducerea M-rei Neamț, care a rămas vacantă prin demisia P. S. S. Episcop Nicodim. După cum se afirmă, P. C. arhimandrit Maglan a refuzat de a primi stăreția Mânăstirei.

x Azi dimineață, în sala de ședințe a prefecturii de județ, a avut loc o consfătuire între d. medic șef de județ C. Vasiliu și întregul personal sanitar ce deservește județul.

D. dr. Vasiliu, a dat indicații personalului în chestiuni de serviciu.

x Curtea de apel S. II a admis conexarea acțiunii în contencios a d-lui Rudolf Suțu, fost epitrop la Sf. Spiridon, ordonând trimeterea lucrărilor la secția I a aceleași Curți, unde sânt repartizate acțiunile d-lor prof. Gr. Popa și Bălteanu.

Reprezentațiile genialului SATZ

Ludwig Satz das grosse amerikanische Schauspieler— Genie (marele geniu actoricesc) în acești termeni numiți de Berliner-Tageblatt, sosește Luni în orașul nostru, în fruntea unui admirabil ansamblu artistic. Atragem atențiunea iubitorilor de artă asupra neobișnuitei anverguri a acestui actor. Arta sa este de domeniul minunei și posedă secretul de-a prinde și sub-juga publicul.

Despre meșteșugul lui nu se poate vorbi ca despre jocul scenic al unui mare actor; este însuși viața subt toate aspectele ei care radiază din fiecare gest și vorbă.

In București, reprezentațiile lui Satz au însemnat cel mai de seamă eveniment artistic al stagiunei, cunoscând onoarea aprecierei Familiei Regale și a celor mai de seamă personalități. De trei ori, era anunțată plecarea lui Satz și în urma inzistențelor marele actor a mai rămas. De aceia în orașul nostru, nu va fi dat să-l vedem decât în două seri.

Ieșenii vor ști să aprecieze aceste extraordinare reprezentații.

Rep.

x *Crema Khasya* face să dispară ridurile (sbirciturile) feței. Depozit Farmacia Polak str. Ștef. cel Mare.

DOCTOR
SOLO SCHREIFEL
Boli interne, Boli de piele. venerice-syfilis
Raze Ultra-Violete, Diathermie. Microscopie, Analize de singe
Consultații 8—11 ; 2—9
Dumineca, numai dimineața
str. Anastasie Panu No. 70
(vis-a-vis de Palatul Ad-tiv)

SALON DE MODE
GISELLE
str. Alexandri No. 6
Aduce la cunoștința onoratei clientele, că a primit un mare transport de pălării, modele originale. Sosese zilnic noutăți și vinde cu prețuri reduse.

TEATRUL NATIONAL
Mâine seară premiera :
Infernul
Comedie în 5 tablouri
de Karen Bramson
— Montare excepțională —

La Răceli
Gripă Junghiuri
Dureri de Cap
Reumatisme
Dinți
luați
NOVAL
NU ATACĂ INIMA

S'A DESCHIS
Noul Atelier de
Blănărie
str. Cozonscĝi No. 1
Execută orice lucrări în această branșă, cu prețurile cele mai reduse.

Vine
JUSHNY
la Iași, cu
Pasărea Albastră

ANUL XXVIII No. 7642 — 3 LEI EXEMPLARUL — DUMINICA 16 OCTOMBRIE 1932

Funcaţiunea „Regele Ferdinand I“
Bucureşti
Str. Ştirbei Vodă 3
(Adm. Dom. Coroanei)
IAŞI.—STR. LĂPUŞNEANU 37

PINIA

ZIAR POLITIC COTIDIAN

ANUNCIURI
se primesc la toate
AGENŢIILE DE PUBLICITATE
şi la
ADMINISTRAŢIA ZIARULUI
Iaşi. — Strada Lăpuşneanu 37

Telefoane: Redacţia 391 / Administraţia 394 / Serviciul de noapte 367

Cînd ieşenii se reîntorc

în casa părintească...

Ieşanul pare ca şi specialităţile unice,— ca o arie de Bach, ca un vas de Murano, ca vinul de Bordeaux. Il simţi imediat şi-l recunoşti pretutindeni. Oricît s'ar schimba în aspectul de faţadă, în fond însă rămîne acelaş: rămîne ieşan. Există parcă un suflet special al ieşanului, ca o pecete caracteristică „Made în Iassy“,— un suflet specific, inalterabil.

Mărturia cea mai elocventă este că ieşenismul, ca un sentiment distinct, se menţine viu, puternic, fără hotar, în fiori de permanentă nostalgie, amintind parcă dorul primei şi ultimei iubiri. Din apropiere sau de departe, ieşanul rămîne stăpînul credincios al acestui sentiment, pe care-l cultivă cu devotament şi grijă de fiecare zi, ca pe o plantă ale cărei fibre încep din inimă.

Un ieşan plecat din oraşul său nu este deaceia un desrădăcinat, un fiu pierdut. In depărtare, el continuă să trăească în clima sufletească ieşană, în prietina şi decorul amintirilor. Chiar la Bucureşti, în mirajul absobant al centrului, aceste efluvii sincer sentimentale rezistă, se impun, devin aproape contagioase.

Astfel se explică cum în Capitala care'mpărăştie atîta uitare şi atîta ironie asupra provinciei, ieşenismul trăeşte compact, în acelaş ritm frăţesc. Ce altă dovadă mai luminoasă s'ar putea produce, de cît faptul că'n Bucureştiul unde provincia e nepăsare iar nostalgia ei o curiozitate, există ca o excepţie, ca o răzvrătire, cercul ieşenilor? In Capitală nu găsim, de pildă, un grup craiovean, sau clujan, sau gălăţean. Ieşenii s'au adunat însă într'o insulă entuziastă şi sinceră, ca şi simţirea, ca şi amintirile lor.

Ceva mai mult; împinşi de dorul revederii, ei se reîntorc astăzi, pentru cîteva zile, în căminul părintesc. Tresaltă Iaşul de bucurie, cu fior de emoţie, ca şi familia ce aşteaptă să îmbrăţoşe copiii ce revin la vatră. Şi totuş, în aceste clipe mişcătoare se amestecă parcă şi o umbră de mâhnire; de regret.

Fiii reîntorşi vor găsi casa părintească mai puţin frumoasă, mai puţin plăcută, poate. E-o casă veche şi săracă. Ea nu s'a putut împodobi modern; n'a beneficiat de toate avantagiile centraliste de lux şi risipă. Păstrează acelaş decor uzat, ca poza unor bunic; aceleaşi amintiri decolorate, ca o floare presată.

Dar a rămas o casă ospitalieră, sinceră, iubitoare. In ea copiii ce se reîntorc vor găsi adăpostul dragostei curate şi căldura adevăratei îmbrăţişări. Iar cînd, după cîteva zile de sufleteasc revedere, o vor părăsi din nou, cu atît mai mult n'o va uita dintre ei niment, niciodată...

I. Berg.

NENOROCIREA DE LÂNGĂ MEDIAŞ

Am anunţat că lângă Mediaş un avion tip „Potez“, condus de pilotul lt. Ioan Ştirbu şi având pe bord un mecanic, s'a prăbuşit dela o înălţime de 300 metri. Aparatul s'a sfărâmat complet, pilotul şi mecanicul fiind grav răniţi.

In clişeu: aspectul dela locul nenorocirii.

FORMULE GREŞITE

Partidele noastre şi ţărănimea

Un important personaj politic, vrând să manifesteze mai cu tărie adâncimea convingerilor sale şi devotamentul său pentru cauza politică ce o reprezintă, a dat o formă acestei idei prin aceste cuvinte: *„România este un stat ţăran“*. Cu toate silinţile ce şi-au dat unii de a da o explicaţie acestei formule, înţelesul ei adevărat şi substanţial a rămas neschimbat, nealterat, o întrupare cu preciziune conturată şi anume că elementul ţărănesc trebue să formeze *singura* şi *exlusiva* grijă a oricărui guvern, dar cu atât mai mult a unui guvern format dintr'un „partid ţăran“.

Urmarea logică a acestei idei este ca nici o mişcare să nu se facă în administraţie publică, fără ca ea să folosească păturei ţărăneşti şi fără să atingă nici pe departe interesele acestei clase. Şi atunci, mergând riguros pe această cale, oridecâte ori este îndoială asupra oportunităţii unui fapt de administraţie publică, trebue neapărat ca guvernul condus de acest principiu, să ia avizul poporului, a ţăranului, cu care se onorează titulatura partidului, şi să-l întrebe sub formă de plebiscit ori altfel.

Aceasta nu se va face nici o dată din cauza imposibilităţii practice de a traduce în fapt această idee. Iată, deci, că cel puţin jumătate din fondul formulei de mai sus este irealizabil. Atunci nu rămâne de cât a sconta gândul poporului, a ţăranului, asupra oricărei întreprinderi de stat şi a face numai ceea ce i-ar conveni lui. In asemenea caz, dacă guvernele respective ar apuca căi greşite, atunci una din două: ori nu pricep gândul poporului, ori sânt de rea credinţă. Şi într'un caz şi în altul ele nu corespund cu titulatura lor şi ca atare nu sânt sincere şi trebue să sufere consecinţele unei astfel de constatări.

Ce-i trebue ţăranului? Bună stare materială şi n'o are, pentrucă produsul muncei sale, crâncene, ori nu-l poate vinde la timp, ori îl vinde cu preţuri derizorii. Luni de zile stau snopii de grâu pe lanuri, în ploi şi în risipă, pentrucă nu au maşini de treer. Ţaranul trăeşte ca şi cum n'ar face parte din înjghebarea numită *stat*, adecă tocmai contrar de formula „stat ţăran“. E are nevoe de spitale şi în genere de azistenţă medicală şi nu le are şi de acea mor cu zile oamenii şi mai ales copiii. Din munca lui trăesc oraşele, din munca lui se clădesc palate de zeci şi sute de milioane, iar el umblă descult, gol şi trăeşte într'o casă ce samănă a adăpost de animale.

Intr'un stat ţăran, un partid ţăran, trebuind a fi logic, trebue să dea îngrijire suficientă acelui care ţine statul şi apoi să creeze instituţii de lux, de plasat partizani cu lefuri grase, ce le permit să facă chefuri şi să întreţină atâta lume, care câştigă fără să muncească. Altfel formula este greşită, titulatura pare o uzurpaţiune, iar naivitatea ţăranului nu poate fi mult exploatată. Să ne amintim de risipa cu expoziţia de la 1906 şi ca urmare grozăviile din 1907.

Ţaranul vede şi tace, dar când isbucneşte, trece peste toate marginile. De aceea trebue să se armonizeze toate interesele şi să se satisfacă toate în dreaptă măsură, indiferent de titulatură, care, în genere, este o momeală, o reclamă şi toate partidele lucrează absolut în acelaş fel, ca şi cum ar purta toate aceeaş firmă, ori n'ar avea nici una.

V. Cireş

Nudismul dispare

fiindcă moda e periculoasă

După cum anunţă ziarele franceze, nudismul merge spre dispariţie. Cluburile de nudişti au pierdut mare parte din numărul membrilor.

Cauza? Moda aceasta s'a dovedit periculoasă. Numeroşi adepţi ai ei au contractat diferite boli de plămâni; s'au ales cu guturaie cronice, cu migrene, etc. Pentru a evita răceala, chiar în zile călduroase, mulţi nudişti din Paris au revenit la vestmintele obişnuite.

Şi încet-încet, cred ziarele, moda merge spre lichidare.

Hitler şi rabinul

Un caz interesant de serbătorile evreeşti

Un ziar german relatează următorul caz interesant, petrecut în localitatea Aberfeld.

Rabinul de acolo, cu prilejul serbătorilor mosaice, a înălţat în sinagogă rugăciuni pentru sănătatea lui Hitler. Faptul a surprins toată populaţia. Cerându-i-se lămurire, rabinul a răspuns:

— Trebuie să ne rugăm pentru sănătatea lui Hitler, fiindcă el este acela care mai aminteşte puţin evreilor că sânt evrei. Altmintrelea poate că sinagogile ar fi goale...

E şi aceasta o explicaţie!

Proporţiile şomajului în Europa

Geneva (Ceps). După datele Oficiului internaţional al Muncii, şomajul din August şi Septembrie a fost mai mare decât în anul trecut, în special în Anglia, Olanda şi Danemarca.

In Germania numărul şomerilor a ajuns la 28 la sută din numărul total al muncitorilor, Anglia 23, Austria 21,5 la sută. In Statele-Unite numărul şomerilor a ajuns la 34 la sută din întregul număr al muncitorilor.

DIN TOATA LUMEA

Un caz impresionant e relatat de ziarele americane. Femeia Mary Wimberry se afla pe patul de moarte într'un spital din New-York. Ea cerea să-şi revadă pentru ultima dată fiul, dar dorinţa nu-i putea fi îndeplinită, deoarece băeatul, condamnat pentru crimă, se afla închis în temniţă. Cum osânditul nu putea veni la spital şi nici pacienta la închisoare, s'a utilizat un alt procedeu.

O societate de binefacere care îngrijea de bolnavă a comandat un scurt film sonor de cîteva zeci de metri, reprezintând pe fiul închis, care adresează mamei câteva emoţionante cuvinte de adio. Filmul a fost rulat pe un perete alb din camera pacientei. Scena s'a desfăşurat în chip cu totul impresionant.

Mama, revăzându-şi fiul şi auzindu-i glasul, a început să plângă. Apoi a mulţumit celor din jur pentru gestul mărinimos şi a declarat că moare satisfăcută. Filmul a fost repetat şi menţinut, după dorinţa bolnavei, până când ea a închis ochii pentru totdeauna. Suflet de mamă!

*

Tigrul cu dinţi de aur. — Circul „Edgardo“ din Zürich posedă un tigru cu doi dinţi de aur. Animalul suferea în ultimul timp de puternice dureri de dinţi. Din această cauză devenise foarte nervos, nemaiputând fi întrebuinţat la spectacole.

Directorul circului a făcut atunci apel la un dentist renumit. Fiara a fost legată în lanţuri, ţinându-i-se căscată gura timp de câteva ceasuri. In acest interval medicul a lucrat cu destulă prudenţă şi destulă teamă, fiindcă animalul urla şi se zbătea să rupă lanţurile. Cu multă greutate dentistul a reuşit să pileze dinţii bolnavi şi să-i îmbrace cu un înveliş de aur.

Astăzi tigrul e din nou liniştit şi prezintă un punct de atracţie în plus: dinţii. Probabil că aceasta a fost şi intenţia circului, când a făcut cheltueala cu măselele de aur...

*

Liga tăcerii. — La Oslo s'a înfiinţat o grupare originală intitulată „liga tăcerii“. Membrii acestei asociaţiuni şi-au luat obligaţia de a întreprinde o întinsă acţiune împotriva zgomotului. Dar nu numai atât. Toţi au jurat să nu vorbească decât strictul necesar, adecă să răspundă scurt, laconic. Unii dintre ei, exagerând angajamentul, au ajuns să vorbească monosilabic, cu „da“ şi „nu“.

E drept, liga aceasta curioasă nu numără prea mulţi membrii, fiindcă prea puţini sânt oamenii tăcuţi. Şi nu ştim, dacă a reuşit până acum să recruteze vreo femeie!..

*

Două duzini de copii.— Mussolini a trimis o medalie specială şi un premiu în bani familiei Diacelli din Carupo Rigli. Şi această recompensă e meritată pe deplin, deoarece părinţi au ajuns să aibă două duzini de copii (9 fete şi 15 băeţi).

Soţul Luigi Diacelli, un agricultor harnic, a împlinit vrâsta de 58 ani, iar femeia 52. Fericita mamă a născut de două ori câte doi gemeni, iar într'un rând trei deodată. Toţi copiii sânt sănătoşi. Şi când se adună împreună la masă, ne închipuim că gospodinei nu-i vine prea lesne!.

RECLAMA ORIGINALA

O cutie de pudră, o sărutare

James Curgel, un fabricant de pudră din New York, a găsit un sistem ingenios de a face reclamă produselor sale. A anunţat prin ziare şi afişe speciale că timp de o săptămână va oferi femeilor câte o cutie de pudră în schimbul unei sărutări.

Fabricantul a făcut o „vânzare“ extraordinară. Mii de doamne şi domnişoare au „cumpărat“ pudra cu preţul unui sărut. Procedeul a fost găsit distractiv şi a plăcut americancelor. Iar industriaşul şi-a ajuns scopul, lansându-şi marfa cu ajutorul acestei reclame suigeneris.

In pag. 4-a:

ULTIMA ORA

telegrafică şi telefonică

ASPECTE IEŞENE

STRADA GĂREI

Această stradă căreia i se mai zice şi Bulevardul Ferdinand, începe — natural — de lângă Gară şi nu are mai mult ca 500 metri în lungime.

Este animată zi şi noapte prin afluenţa călătorilor ce vin şi pleacă cu trenul, precum şi prin numărul de cârciume zise „Bodege“ ai căror „dever“ este ferm susţinut atât de populaţia flotantă, cât şi mai ales de micii slujbaşi ceferişti pe cari îi întâlneşti la tot pasul şi la orice oră din zi sau din noapte (acestora, Primăria ar trebui să le fie mult recunoscătoare pentru că datoria concursului lor dat efectiv prin „obolul“ zilnic, au contribuit la înfrumuseţarea acestei străzi, căci unde cu zeci de ani în urmă nu vedeai de cât nişte şandramale dărăpănate, azi toate cârciumile sunt cu „două etaje, cu hotel, şi cu tot „confortul“ necesar omului când consumă un pahar mai mult).

Nici odată o cooperaţie n'a dat rezultate mai frumoase ca aici, cu singura menţiune doar, că de beneficiu nu s'au bucurat de cât cei ce n'au cooperat, în schimb însă, au „operat“.

Că aceste „contribuţii“ sunt smulse poate din gura copiilor ce aşteapta seara o pâine acasă, nu i se dă prea multă importanţă; românul nostru găseşte ori când ocazia de a bea un pahar de vin sau rachiu şi la supărare, şi la bucurie.

Estetica acestei străzi este complectată de câte va zise chioşcuri de fructe, mezeluri, etc. de un „atelier“ de fotografie care vinde şireturi de ghete şi sopoane, precum şi de un număr de tărăbi ambulante cu gogoşi, plăcinte şi covrigi fabricaţi chiar în anul acesta.

Comerţul ambulant se prelungeşte şi dincolo de peronul gării unde pe partea opusă, pe lângă şi în vagoanele trenurilor ce pleacă, observi tipuri suspecte, cari sub pretextul de a vinde oarecari articole (de provenienţă dubioasă), pot îndeplini la momentul oportun şi funcţia de pungaşi de buzunare.

Se mai pot vedea şi 5—6 derbedei cu apă colorată zisă limonadă şi cu struguri în cornete a 3 lei o sută de grame; vara desculţi şi îmbrăcaţi peste sdrenţe cu un halat ce a fost odată alb.

Tot pe această stradă se mai găsesc şi câte-va cafenele, — locul de întâlnire a celor certaţi cu poliţia cât şi acelor nenorociţi cari pentru a se putea îmbrăca trebue mai întâi să se desbrace...

De la ora 11 noaptea strada Gării ia un aspect cu totul deosebit.

In dreptul fie cărei cârciumi, hotel sau cafenea încep să apară diverse tipuri de ambe sexe, cari nu au de cât un singur scop precis: buzunarul trecătorului; şi vai de naivul ce încape pe mâna acestor paraziţi ai societăţei cari totuşi sunt toleraţi, în loc să fie trimişi la coloniile de muncă sau în şcolile de corecţii (sunt şi mulţi minori printre ei).

După miezul nopţei începe prin

Documente omeneşti

CURTEA CU JURI

PROCESUL GOLDENBERG

Tată contra fiu şi elev contra profesor.—Incidente. Depoziţia acuzatului. — Martorii

La Curtea cu Juri o afluenţă ca la Arenele Romane. De astă dată nu abundă atât sexul feminin — deşi în rolul principal figurează d. Ionel Teodoreanu — ci tineret şcolar, care a năvălit în număr mare.

Sunt mai ales elevii d-lui Patriciu.

Dar senzaţia nu e atât procesul lui Leon Goldenberg, ci matchul între d. Osvald Teodoreanu şi Ionel Teodoreanu — lupta între tată şi fiu, — unde fără îndoială sfântul Duh a pogorât darnic.

Deasemeni, duelul P. Pogonat-Omer Popovici îşi are curioşii săi.

Procesul promite aşa dar a fi interesant.

O surpriză

Ne-a pregătit'o d. Winckler.

Excelentul prim-preşedinte, sezisat de reporterul nostru în care solicităm o masă pentru presă, a bine voit să ne satisfacă şi a dispus ca una din mesele avocaţilor să aparţie presei.

Atenţia d-lui Winckler ne măgulеşte să-i mulţimim pentru amabila d-sale atitudine.

Procesul

Curtea e prezidată de d. Winckler asistat de d-nii V. Iorga şi Triandaf. Ministerul public reprezentat prin d. prim-procuror Th. Pogonat. Grefier d. Luchian.

Pentru partea civilă: d-nii Osvald Teodoreanu şi Omer Popovici. Apărarea: d-nii Petre Pogonat, Ionel Teodoreanu şi I. Popovici.

D. preşedinte dispune să se introducă

Acuzatul

Acuzatul Leon Goldenberg e încă un copil. Vădit emoţionat, îşi plimbă ochii prin sala unde întâlneşte colegi.

Juraţii

Prim jurat d. Marinescu. Urmează d-nii Const. Botez, Ştef. Gavrilaş, C. Marin, C. Luca, H. Vasiliu, Lupu Alexandru, D-tru Avrămiu, Gh. Petrescu, Dârţu Gh., P. Botez.

Sunt recuzaţi d-nii M. Ionescu, P. Zosin, R. Manoliu, C. Stamboliu, Iorgu Iordan de către apărare; iar de către acuzare d-nii L. Briel, A. Grinspan, Sol. Cassvan, M. Leibovici şi Iosef Iosef.

Un incident

D. Ionel Teodoreanu, apărarea, ridică un incident asupra calităţii părţii civile în instanţă. D. Patriciu la judecătorul de instrucţie a declarat că renunţă la despăgubiri. „E drept — spune d. Teodoreanu — eu am întrebat pe tatăl meu despre puterea acestui incident. Dar tatăl meu mi-a spus că există o jurisprudenţă care respinge teza mea. Dar jurisprudenţa nu-i ca vinul. Cu cât se învecheşte, slăbeşte — pe când vinul devine mai tare“.

D. Teodoreanu în consecinţă cere ridicarea calităţii părţii civile de a sta în acest proces. D. Patriciu care poartă numele a 2 logicieni Tit Liviu şi Tit Maiorescu, n'a fost logic; când odată a spus că renunţă, nu trebuie să revie— şi acest fapt surprinde la un profesor de matematici — închee d. Teodoreanu.

Ministerul public cere respingerea incidentului.

D. *Osvald Teodoreanu* arată că noaptea d. Teodoreanu-fiul a umblat în bibliotecă. Ştiam că el caută material în privinţa acestui incident.

D. Teodoreanu arată situaţia renunţărilor — care e expres stipulată în civil, — contrar situaţiei din penal unde e oarecare controversă.

Prin faptul că d. Patriciu s'a constituit parte civilă cu un leu— implicit şi-a rezervat dreptul să pledeze în proces.

D. *Omer Popovici* aduce alte argumente în sprijinul părţii civile.

D. *P. Pogonat* arată că renunţarea deşi are caracter unilateral —totuşi ea trebue să se facă în anumite condiţiuni — şi judecătorul de instrucţie e instanţa în faţa căreia te leagă renunţarea.

Curtea *respinge* incidentul.

Interogatorul acuzatului

După ce d. Luchian ceteşte actul de acuzare, care trimete pe

(Continuarea în pagina II-a)

(Continuarea în pagina II-a)

NUMAI 3 ZILE AU MAI RAMAS

până la

TRAGEREA CLASEI 1-a LA LOTERIA DE STAT

La 19 și 20 Octomvrie se împart primele

2450 CÂȘTIGURI IN VALOARE DE 7.430.000 LEI

Nu scăpați primele câștiguri de Lei 700.000, 300,000, 100,000

Repetăm sfatul : Jucătorul inteligent începe să joace întotdeauna cu Clasa I-a ca să nu piardă nici una din șansele întregii Loterii cu

40.000 câștiguri în valoare de 240.320.000 Lei

Sunteți dușmanul propriei Dv. pungi dacă nu cumpărați dela librăria și papetăria

Hârtia Noastră

str. Lăpușneanu 28

Unde se vând mărfurile cele mai bune, cu prețurile cele mai ieftine.

apărați nervi, ghete și buzunar dacă purtați tocuri de cauciuc
PALMA
Observați marca fabricei

DOAMNĂ ! Coaforul Dv. este
DEMEK Sasor strada Lăpușneanu 12
unde veți fi mulțumită de serviciu.
Instalat cu tot confortul. Prețuri obicinuite.

Grăbiți-vă a vă procura lozurile clasei I-a Loteria II dela Colectura cea mai norocoasă din Iași

BANCA
EMANOIL MARCOVICI
Strada Ștefan cel Mare No. 15

1 loz costă lei 1000	1/4 loz costă lei 250
1/2 „ „ „ 500	1/8 „ „ „ 125

Trimitem și în provincie contra mandat postal sau ramburs.

Ultimele noutăți în
PORCELANURI CUBISTE (Handmalerei)
au sosit la magazinul
CRISTAL
str. Ștefan cel Mare No. 4
PREȚURI IEFTINE

CUM S'A DESFĂȘURAT
aseară manifestația studențească

Cortegiul de pe străzi. — Dărâmarea construcției de lângă Sf. Neculai. —Incidente cu jandarmii Slujba dela Mitropolie.

După cum am relatat studențimea ieșană a hotărât ca aseară să meargă la biserica Sf. Neculai-Domnesc, pentru a manifesta contra construcției ce se ridică, lângă biserică.

Aseară la ora 7 jumătate a avut loc la căminul cultural studela Râpa Galbenă, o nouă întrunire sub președenția d-lui Teodor Molciulschi.

La ordinea zilei: cazul dela biserica Sf. Neculai-Domnesc, la cuvântul d. Mociulschi, preș. asoc. studenților creștini, care susține drepturile bisericei Sf. Neculai.

Apoi propune studenților ca în corpore să meargă spre Sf. Nicolai, spre a manifesta contra clădirii d-lui Aronovici.

In vii aplauze, studențimea aprobă.

Manifestația...

Studenții, în fața căminului cultural, se pun la rând câte 5, și după ce d. Teodor Mociulschi îi povățuește de a merge în liniște pe stradă, demonstranții în număr de aproape 400, pornesc cu steagul în frunte mergând pe str. Lăpușneanu până în Piața Unirei, unde d. prof. George Cuza, deputat, a ținut o scurtă cuvântare, declarând că a fost primul care a ridicat glasul în Parlament pentru interzicerea clădirei din jurul bisericei Sf. Neculai.

La biserica Sf. Neculai

Din nou încolonați și de astă dată acompaniați și de public, studenții pornesc spre biserica Sf. Neculai, prin străzile Cuza Vodă și Ștefan cel Mare. Dela Mitropolie tocmai atunci ieșeau numeroși credincioși dela Sf. Parascheva, care s'au amestecat printre studenți.

După câteva minute convoiul a ajuns lângă biserica Sf. Neculai.

Acolo se aflau reprezentanții autorităților în frunte cu d-nii prim-procuror Pogonat, inspector Măcelaru, procuror Misihanescu, polițiști etc. Mai mult soldați erau dosiți în strada Anastasie Panu.

Studenții înaintau pe strada Palat și când erau aproape de biserica Sft. Nicolae, și-au făcut apariția trei companii de soldați, care le-au barat drumul.

S'a produs o mică învălmășală, mai mulți studenți și soldați fiind loviți.

Atunci d. prof. George Cuza s'a apropiat de d. prim-procuror, declarându-i că-și ia toată răspunderea.

D. prim-procuror Pogonat a dispus retragerea companiilor de soldați.

In acelaș timp însă, studenții năvăliseră spre construcție și cu ajutorul unor drugi, au dărâmat zidurile casei Aronovici până la temelie. In tot cartierul domnea mare agitație.

După aproape jumătate de ceas. studenții așezați din nou în rând, au pornit spre Mitropolie.

Te-Deumul...

Ajuns la Mitropolie, convoiul studenților și al publicului a intrat în Catedrală, unde s'a oficiat un Te-Deum.

Serviciul religios a fost făcut de preoții: Const. Nonea, Ciapron, Ghervase, Varlaam, Cerbu, Luchian și Săcrieru.

După sfârșirea serviciului religios, studenții, în frunte cu d. George Cuza, s'au dus la căminul cultural, de unde s'au împrăștiat în liniște.

Gr. Spiru

Spectacolele zilei

Unde mergem astăzi?..
15 Octombrie

Teatrul Național.—*„Infernul"* (piesă, a cărei acțiune se petrece în Infern și pe pământ) de *Caren Bramson.*

Teatrul Cinema Trianon. — *„Lewy & Comp."* cu Mary Glory și Mihalescu; *Domnul șef de birou* cu Felix Bressart și Herman Thimig; Jurnal sonor *Paramount.*

Cinema Sidoli.— *„Malec, filantrop din dragoste"* cu Buster Keaton și Anita Page; *„Nu-ți înșela nevasta"* cu Lily Damita Adolphe Menjou; Jurnal sonor *Fox*

In pauze: celebra trupă de balet din Varșovia, în frunte cu prima balerină *Anna Zabo kina.*

Teatrul Phönix. — *„O inimă care dorește"*, melodramă în 3 acte de Calmanovici. In rolurile principale: Lidia Pototzkaia, Dina König și Iosef Kamen.

Cinema Gheițer.—*„Tragedia dela Mayerling*, cu Alfons Frieland Erna Morena și Maly Delsaft; *„Patima de țigan"* cu Paul Baratoff și Anny Ondra și comedia în 2 acte: *„Toto și fantomele"*.

Parcul sportiv Regele Ferdinand I.—Macht de foot-ball între echipele: *„Unirea c. f. r.-București"* și *„Macaby-Hacoah-Iași"*.

x Lucrătorul Riva Braunștein din str. Lipovană 3 a fost trimes în judecată, pentrucă lipia pe stradă manifeste comuniste.

x D. Alex. Dascalescu din str. Istrate 14 a fost trimes în judecată pentru loviri.

SERVICIUL IMPRESIONANT
DELA MITROPOLIE

Readucerea moaștelor Sfintei Parascheva în biserică

In tot cursul zilei de ieri a continuat pelerinajul la moaștele Sf. Parascheva.

O mulțime imensă de credincioși s'a perindat prin fața sicriului cu moaștele sfinte, închinându-se cu evlavie.

Au venit, ca'n toți ani, mame cu copii în brațe, bătrâni și bolnavi, toți cu raza credinței și speranței în sufiete.

Tradiția aceasta s'a păstrat intactă.

*

La ora 7 se dispune ca moaștele Sfintei Parascheva să fie introduse din nou în Catedrală.

Sicriul sfânt este ridicat pe umeri de către preoți și în cântece religioase se înconjoară Mitropolia. In față, prapurile și crucea, iar mai în urmă o maică cu un ciocan de lemn bate toaca. Apoi vine clerul și moaștele sfintei.

In timpul cât se înconjura Mitropolia, ușa bisericii a fost închisă.

Când s'a introdus sicriul sfânt în Catedrală, un cordon de jandarmi a barat ușa și pentru a nu se produce îmbulzeală, dădea drumul credincioșilor, pe rând.

Moaștele Sf. Paraschiva au fost depuse pe catafalcul din Catedrală, după care a urmat un serviciu religios oficiat de un sobor de preoți.

Răspunsurile au fost date de corul seminarului Veniamin. Apoi credincioșii, treptat, treptat au părăsit Mitropolia. *Sp.*

Strada Gării
(Continuare din pagina I-a)

localuri adevărata „activitate" a damelor de consumație în timp ce...amicii lor caută prin toate mijloacele să stimuleze „clientul".

Rezultatul acestor chefuri ce se transformă în orgii și se prelungesc până în zorii zilei, este prea bine cunoscut ca să-l mai descriu în detail; — aflat numai că după ce „gâsca" a fost complect jumulită tot „anturajul" dispare pe strada Uzinei sau Zugravi spre a-și împărți produsul „muncei", iar naivul de multe ori provincial este „pofilit" afară, de către băeții din dughiană zișii chelneri cari de multe ori dau și ei binevoitorului concurs pentru „ușurarea" victimei (dacă din greșală i-a mai rămas ceva).

E drept că cu astfel de moravuri Iașul cultural își face multă reclamă mai ales când vr'un străin descinde în dorința de a ne cunoaște, de la peron în strada Gării unde poate să admire gratuit spectacolul ce-i oferă această stradă care are ar trebui să fie cartea de vizită a orașului Iași.

Gh Ciurcheanu

Mâne dimineață la „Trianon"
tragerea premiilor „Opiniei"

Mâine dimineață **la ora 10 jum. precis** *se va proceda în sala Teatrului Trianon la distribuirea premiilor acordate gratuit cetitorilor ziarului „Opinia".*

Iată premiile care se vor împărți:

Un premiu de 10.000 lei.
10 premii a câte 1000 lei.
10 „ „ „ 500 „
15 premii a câte 5 kg. zahăr.
In total 36 premii.

INFORMAȚIUNI

x Mâine Duminică 16 Octombrie 1932, absolvenții Școalei „Comerciale Superioare" din localitate, dau o șezătoare Artistico-Culturală la Ateneul Tătărași.

Va conferența Pr. P. Chirica.

Partea artistică bine organizată va fi pe placul publicului.

Intrarea liberă.

x **Asociația proprietarilor potecați,** convocată la o întrunire publică pe toți membrii ei în localul propriu din strada Arcu (sala Bristol) **mâine Duminică 16 c. ora 10 dim. pentru a se decide asupra unor chestiuni ce interesează pe toți membri.**

x Doctorul **BRENER** *specialist mamoș,* **boli de femei, consultații de la 2 până la 4 p. m.**

CURTEA CU JURI
PROCESUL GOLDENBERG
(Continuarea din pagina I-a)

Leon Goldenberg în fața Curiei cu Juați pentru crimă premeditată săvârșită, dar neisbutită, acuzatul povestește cum a încercat să-l suprime pe d. Patriciu.

„Am rămas corigent la d. Patriciu. Știam că d-lui e sever; am învățat 3 luni neîntrerupt. In seara zilei de 5 Sept. am dat corijarea. Teza am făcut'o bine — dar n'am terminat'o. La oral cred că am știut bine. Dar am fost declarat repetent.

Am vrut să mă sinucid. Am cumpărat un revolver pentru 400 de lei. L-am întâlnit pe d. Patriciu căruia l-am cerut să-mi acorde un nou examen. D-sa m'a sfătuit să facem o cerere. Cererea noastră am auzit că s'a respins.

L-am căutat pe d. Patriciu câteva zile, cu intenția să mă sinucid în fața d-sale. Când l-am întâlnit, d-sa s'a purtat rece, aspru și atunci înfuriat am tras. Regret gestul și cer iertare".

Goldenberg e emoționat.

*

Foc bengal

— Dece ai cumpărat două gloanțe — când vroiai să te sinucizi? îl întreabă d. Winckler.

— Căci vroiam să plec la vie și acolo să-mi manifest bucuria, — crezând la început că trecusem corijarea.

— De ce n'ai cumpărat focuri bengale? întreabă iar d. președinte.

Despre d. Iorga

— „De ce n'a intervenit acuzatul la minister în contra d-lui Patriciu"? întreabă d. Omer Popovici.

— „Pentru că nu-l cunoștea personal pe d. Iorga" intervine d. Ionel Teodoreanu.

Depoziția d-lui Patriciu

D. Titus Patriciu arată că Goldenberg era un elev slab. Clasa II-a l-am trecut cu indulgență. La începutul anului nou l-am sfătuit să învețe serios. In timpul anului avea notele 1, 2, 3. La corijare în anul III, n'a știut. A fost și obraznic. L-am lăsat repetent. Conferința școlară, convocată în urma sfatului meu, trebuia să decidă dacă acordă o nouă examinare. In ziua crimei m'a întâlnit pe sala școalei „M. Kogălniceanu" și m'a întrebat ce fac — căci el e repetent.

L-am sfătuit să aibă răbdare. Am dat să plec și el atunci a tras pe la spate. M'am întors. Goldenberg a mai tras odată; glontele a trecut pe la gura mea. M'a rănit numai la umăr.

Martorii

Depun: *Alex. Botezatu,* fost șofer la d. Patriciu; d. *Nichita,* sub director la școala „Kogălniceanu", *Triandaf,* directorul Gimnaziului „Ștefan cel Mare".

M. Stan, arată că elevul Goldenberg i-a spus că vroia să împuște.

. . . . . .

Martorul Giandu, elev, arată că a învățat tot timpul cu Goldenberg. Au dat tezele, iar după 5 zile orarul.

Crede că Goldenberg a știut; și colegii au crezut că a trecut, pentrucă d-l Patriciu l-a și lăudat.

Eu am rămas repetent, căci într'adevăr n'am știut. Mare ne-a fost mirarea când am aflat că Goldenberg a fost declarat repetent. Când l-am văzut după declararea rezultatului, era galben și mi-a spus că se sinucide.

Mi-a cerut otravă și a afirmat că nu mai are nici un rost în viață.

D. Todirașcu directorul Școalei Comerciale Superioare, arată că Goldenberg a avut în clasa I 5 la purtare, în clasa II 7, și în a 3-a nota 9...

. . . . . .

Apărarea renunță la restul martorilor.

Ne apropiem de pledoarii.

b. cauşansckȳ

Cum se gândeşte ministrul muncii

să combată şomajul

O serie de măsuri în favoarea muncitorilor autohtoni

Am relatat că ministerul muncii alarmat de proporţiile mereu crescânde pe care le ia şomajul, a început să se gândească la unele măsuri de ameliorare.

Astfel, d-l ministru D. R. Ioaniţescu, în colaborare cu secretarul general de la muncă d-l Virgil Pantazopol, lucrează la un proect de lege care are a rezolvi problema, proect ce va fi adus în discuţia viitoarei sesiuni parlamentare.

Ocrotirea muncitorilor băştinaşi

Până atunci, ministerul a luat o serie de măsuri imediate.

Printre altele, s'a decis ca şomerii să fie întrebuinţaţi la lucrările de utilitate publică.

In acest scop, ministrul muncii a făcut un demers pe lângă ministerul de interne, d. Mihalache fiind rugat să dea indicaţii conducătorilor de judeţe şi comune urbane, ca lucrările edilitare, în viitor, să fie făcute în regie, utilizându-se pentru muncă lucrătorii şomeri băştinaşi.

Obligaţiile antreprenorilor

Deasemenea, prin inspectoratele locale de muncă, d. Ioaniţescu va determina pe antreprenori să utilizeze exclusiv mâna de lucru românească rămasă disponibilă.

Intreprinderile şi antreprenorii care vor utiliza lucrători şomeri români, se vor bucura de încurajarea statului prin diferite înlesniri posibile.

Revizuirea străinilor

O altă măsură va fi revizuirea supuşilor străini.

Controlul se va face în aşa fel, încât muncitorul venit de peste graniţă să nu mai poată ocupa locul unui autohton. Dispoziţia aceasta a şi intrat în vigoare.

*

In altă ordine de idei, d-l D. R. Ioaniţescu pregăteşte o lege pentru asigurare împotriva şomajului.

p. grancea

INCORPORAREA TINERILOR

CU TERMEN REDUS

pe ziua de 1 Noembrie

In conformitate cu ordinul M. S. Major, tinerii cu termen redus Art, 71 şi 72 L. R. din 1930 şi Art. 52 şi 53 L. R. 1913 etc., 1933 şi mai vechi, se vor prezenta la în corporare pe ziua de 1 Noembrie 1932 la C. R. Iaşi.

Tinerii de mai sus, care doresc să fie repartizaţi la arma Cavalerie şi Artilerie, vor depune cereri la cerc, prin care îşi iau obligaţia ca până la 1 Noembrie 1932, să depună la Ad-ţia Financiară Iaşi, pe seama M. A. Naţionale (serviciul Remontei) taxa de cal (5000 lei), prezentând la data încorporărei Biuroului de Recrutare, recipisa de consemnarea sumei.

Neglijenţa unor funcţionari

în chestia javelizării apei

D. Antistescu, directorul serviciului apelor, a cerut d-lui primar pedepsirea unor funcţionari dela grajdurile comunale, vinovaţi că în ziua de 4 Octombre apa nu a fost javelizată.

Nejavelizarea poate duce la reisbucnirea epidemiei de febră tifoidă.

De altfel aceasta e a doua plângere ce se ridică în această privinţă împotriva serviciului grajdurilor. Intâia a fost formulată în ultima şedinţă a consiliului de higienă de către d. dr. Petrovici, directorul institutului de chimie.

Se impun măsuri de îndreptare.

D.

Incercarea de sinucidere

a unui comerciant

Falticeni 15. — Din motive de ordin familiar, comerciantul Bercu Solomon din str. Reg. 2 Gr., a încercat să se sinucidă, înghiţând o mare cantitate de tinctură de iod.

D-nii dr. Zvibel şi Bercovici fiind anunţaţi la timp, au reuşit să-l pună în afară de orice pericol.

Numire — In locul d-lui maior Lazăr, a fost numit comandant al legiunii de jandarmi Baia d-l căp. Diujanschi dela legiunea Suceava. Deasemenea a fost numit la legiunea Baia d-l căp. Alexandrescu, dela Batalionul de Instrucţie din Tg. Neamţ.

Reinstalarea consiliilor— Acum câteva zile a avut loc reinstalarea consiliilor judeţean şi comunal.

L. Negru

LIMITA DE VRÂSTA

pentru corpul didactic universitar

Nouile dispoziţii sosite la Universitatea din Iaşi

O nouă adresă din partea Ministerului instrucţiunii, arată că limita de vrâstă pentru profesorii titulari a fost fixată la 70 de ani; iar pentru celelalte categorii din personalul didactic universitar la 65 de ani, cu rezerva pentru profesorii titulari, care printr'o decizie a senatului universitar unit cu consiliul profesoral al facultăţii respective, luată după consultarea Academiei Române,—pot continua în funcţiune.

Pentru personalul ad-tiv universitar, limita de vrâstă e de 60 ani. Decanatele Universităţii ieşene au fost înştiinţate să întocmească tablouri în acest sens, înaintându-le ministerului până la 15 Octombrie, spre a se dispune cele legale.

Aventura unui pescar român

Purtat de furtună în Rusia, el a fost expulzat de autorităţile sovietice. — Pescarul adus la Iaşi

O aventură ca în romanele de senzaţie i-a fost dat să trăiască pescarului Cubaniţ Vasile din Constanţa.

La pescuit

Acum vreo trei luni, tânărul Cubaniţ Vasile un pescar îndrăzneţ din marele nostru port maritim, a pornit cu barca la pescuit. Era însoţit de un frate şi un argat.

Deşi sufla un vânt şi ameninţa furtuna, totuşi Cubonit, a pornit în larg. Recolta a fost bogată.

Furtuna

Dar pe când se pregătea să se întoarcă, s'a pornit o furtună violentă care a svârlit barca spre Răsărit.

Trei zile dearândul naufragiaţii au fost purtaţi pe valuri, departe de ţărmul românesc.

Alimentele se sfârşiseră.

A patra zi, cei trei oameni au căzut bolnavi.

Salvaţi

A cincea zi, barca a fost descoperită de un vapor sovietic. Bolnavii au fost ridicaţi şi transportaţi la Odesa.

Cubaniţ Vasile a fost retrimis în România prin comisiunea mixtă ruso-română. Iar astăzi a fost adus la Iaşi spre a fi expediat la Constanţa.

Ceilalţi doi însoţitori fiind grav bolnavi, au fost internaţi într'un spital.

Şi doi refugiaţi

Tot azi dimineaţă au fost aduşi la biroul judiciar soţii Horobeţ Ion şi Ana. Aceştia au atins un record interesant: de cinci ori până acum au fugit din Rusia în România; dar mereu erau expediaţi înapoi.

Ion Horobeţ declară:

— „Nu ne putem deprinde cu regimul sovietic. Şi am să fug de atâtea ori, până mă veţi primi aici".

Rep.

x „Crema Miraculoasă" distruge petele de pe obraz, albeşte şi catifelează pielea, dându-i o fineţă deosebită şi un parfum delicios. Depozit: Farmacia Dr. Rătianu, Str. Cuza Vodă 48. Se trimite contra ramburs ori unde s'ar cere.

Hramul bisericei

Mitocul Maicelor

Cu deosebită solemnitate s'a serbătorit ieri hramul Bis. Mitocul Maicelor.

Slujba religioasă a fost săvârşită de un sobor de 5 preoţi, distinşi profesori din localitate, iar corul Sf. Spiridon, nici de data asta n'a stricat tradiţia, dând răspunsurile Sf. Liturghii.

La terminare, Preotul Vuza a mulţumit tuturora pentru participare la Sf. Slujbă, cum şi pentru obolul ce publicul ieşan îl dă acestei bisericuţe sărace, amintind numele soţilor Păun pentru darul recent, ca şi d-lui C. Marcopol mare filantrop, pentru ce a făgăduit.

A urmat o agapă în casa Bisericei, unde Sf. Sa Preot Ţincoca, Andriescu, M. Popovici, Ciolan şi alţii au felicitat călduros pe Pr. Vuza pentru felul cum menţine această bisericuţă, adunând an cu an câte ceva, ca să facă din aceasta biserică ceiace este şi cum trebue să fie, foasta capelă a lui Vodă Cuza. Tuturora le-a mulţumit Pr. Vuza.

TURNEUL

Lydia Potockaia

Vineri seara a început—la teatrul *„Phoenix"*, ciclul de spectacole, în care joacă şi mult talentata artistă d-na *Lydia Potockaia.* Celebra protagonistă nu este necunoscută publicului ieşan. A mai jucat aci, acum câţi-va ani, culegând remarcabile succese.

E uimitor faptul, cu câtă uşurinţă risipeşte d-na Potockaia, din darurile artei sale impresionante, fie că e râs fericit şi comunicativ, fie că's suspine sau plâns sfâşietor.

Iar când fredonează câte-o melodie, discret şi ca să alunge gândurile ce'o chinue, e atât de sinceră şi convingătoare, că mişcă adânc spectatorul.

Un lucru însă nu prea înţelegem şi ne face să ne întrebăm: Cum, doamne, nu se mai termină şirul exasperant de lung al melodramelor „americane" care deşi, cică cifrează „dincolo" imense succese, nouă însă ne apar inacceptabile, cu toată mulţimea situaţiilor puternice, dar care sunt totalmente nelogice şi profund neverosimile.

Gustul nostru a găsit o îndrumare cu totul alta în ultimul deceniu şi noi credem, că o artistă de frunte, cum fără îndoială este d-na *Potockaia,* poate ataca aşa cum a facut'o în rândul trecut, repertorul teatrului serios, în care a cifrat succese atât de remarcabile. Mai ales când are ca partner pe multilateralul şi excelentul *Kamen,* interpret de rang prim, admirat şi mult apreciat de lumea spectatoare.

W.

x Laboratorul de analize Dr. Beceanu Piaţa Halei Iaşi, execută în cele mai perfecte condiţiuni, analize complecte de urină. La cerere se pun la dispoziţie vase speciale de colectat urina.

Ştiri poliţieneşti

UN ACCIDENT

în str. I. C. Bratianu

Un accident s'a întâmplat pe strada Brăteanu.

Pe un cotugar mergea băeatul Herman Schwartz, din str. Uzinei Nr. 56. La un moment dat, băeatul a sărit jos.

Dar în clipa aceea, automobilul No. 328 care venea în urmă a dat peste imprudentul copil. Băiatul a fost trântit la pământ şi călcat pe ambele picioare.

Primele ajutoare i-au fost date la farmacia Racovitza, după care el a fost transportat la spital.

*

Furturi. — In cursul nopţii, hoţi necunoscuţi au pătruns în locuinţa d-nei Paraschiva Lazariuc din str. Crucii No. 100.

— D. Samoil Sternhaus din Brăila, venea dela Bălţi. In drum, a încredinţat un geamandan d-lui Schwartz din Bălţi. Dar în dreptul staţiei Vasile Lupu, Schwartz a dispărut cu geamandanul care conţinea obiecte de valoare.

Reclamaţie. — Studentul Zigu Grünberg din str. Elena Doamnă No. 1, a reclamat poliţiei pe croitorul Leon Blumenfeld din strada Palat No. 8.

Dând să-i facă un costum, croitorul a reţinut banii şi refuză să-i elibereze comanda.

Rep.

x Duminică 16 Oct. fiind ziua onomastică a M.S. Regelui, membrii Uniunei ofiţerilor de rezervă se întrunesc la Primărie la ora 9 dimineaţa, de unde vor pleca în corpore la Mitropolie.

Ţinuta, haina neagră cu bereta de uniformă.

Teatrul „Phöenix" Duminică la ora 4 p.m. mare matineu A Harz wus Benkt

Duminică seara premiera

JERTFA UNEI FEMEI cu

Lydia Pototzkaia

Biletele la cassa teatrului

ROZICA ŢIGLER
LAZĂR ROSEN
Logodiţi
Iaşi, Octombrie 1932
In locul oricărei alte înştiinţări.

INFORMAŢIUNI

x **Aniversara M. S. Regelui.**—Mâne Duminică 16 Oct. M. S. Regele Carol II împlineşte 39 ani.

Faptul va fi serbat la Iaşi printr'un serviciu religios în Catedrala Metropolitană, mîne la ora 11 dimineaţă, în prezenţa oficialităţilor. Va urma parada militară.

x *Din ultimele sumi repartizate de Ministerul Finanţelor, Ministrul instrucţiunii a primit suma de 20 milioane lei din cari zece milioane s'au angajat imediat pentru reparaţiile şcolilor primare din ţară; iar zece milioane pentru Universităţile din ţară.*

x Parchetul de Botoşani a trimes în judecată pentru agitaţiuni comuniste pe lucrătorul Sin Solomon.

x D. Bogdan a convocat consiliul municipal pentru Luni 24 crt, ora 5 seara. La ordinea de zi sânt mai multe chestiuni importante.

x La Siguranţă se continuă anchetarea comuniştilor, care posedau o tipografie în strada Nicoriţă.

Probabil că Luni dosarul va fi înaintat instrucţiei.

x Cab. III intsr. a trimes în judecată pe perceptorul Spiridon Rotaru din Podul-Iloaie pentru delapidarea sumii de 51.855 lei.

Se ştie că acesta, ca să motiveze lipsa banilor, a simulat un atac la drumul mare.

x Firma B. Cofman şi D. Valodarachi din str. Ştefan cel Mare a fost reclamată parchetului că deţine fără nici o cauză poliţe ce au fost achitate de către comerciantul V. Patiniatis din Galaţi.

x La sediul Asociaţiei Creştine a Femeilor Române se va oficia o slujbă religioasă cu ocazia reînceperii activităţii după vacanţă.

Membrele Asociaţiei sunt invitate a lua parte la ceremonie, Duminică 16 Oct. ora 11,45 a. m.

x Direcţia generală c. f. r. a prelungit până la 1 Noembre aplicarea tarifului de favoare special Nr. 20 pentru transporturile de lemne de foc. In consecinţă, cum acest tarif fusese suspendat dela 1 Octombre, s'a hotărît să se restituie diferenţele de tarif celor ce au efectuat transporturi de lemne între 1 şi 15 Octombre.

x Comerciantul Moisă Schvartz din str. Cizmărie 15 a fost trimes în judecată pentru faptul de abuz de încredere.

x **Serbare basarabeană.** — Membrii congresului ostăşesc moldovenesc, care în 1917 la Chişinău au proclamat autonomia Basarabiei, sînt convocaţi la aniversarea de 15 ani dela această dată istorică, comemorare ce va avea loc în ziua de 20 Oct. crt. în sala Eparhială din Chişinău.

x Societatea „Invăţătura poporului român din Iaşi" roagă directorii şi directoarele dela şcolile primare de stat să recomande câte şapte elevi (eleve), spre a li se da încălţăminte.

Distribuţia se va face în strada Sărăriei No. 90, Vinerea şi Sâmbăta, între orele 3—5 p. m.

x In oraş se mai găsesc 26 bolnavi de febră tifoidă.

INŞTIINŢARE

Domnii membri *asociaţi* şi *deponenţi* la *„Prima Societate de Economie"* din Iaşi, sunt rugaţi a lua parte la consfătuirea ce va avea loc în localul societăţii mâne Duminică 16 Octombrie a. c. ora 3 p. m. în vederea unor propuneri ce se vor face, spre a accelera şi facilita, rezolvirea restituirelor diverselor sume întrucât metoda întrebuinţată până astăzi n'a dat rezultat.

Comitetul de iniţiativă

Vine
JUSHNY
la Iaşi, cu
Pasărea Albastră

Doamnelor şi Domnilor!
Aţi vizitat asortimentul de tricotaje ?
al magazinului „FAVORIT"
Sunt lucruri fine şi originale.—In interesul Dv. cereţi modelele noi vieneze.

LOZURILE
LOTERIEI DE STAT
se găsesc de vânzare la
Agenţia Wagons-Lits // Cook
Iaşi, Piaţa-Unirei
Toată lumea recunoaşte că sunt cele mai norocoase.

Convocare

Sindicatul Voiajorilor din Iaşi invită pe această cale pe toţi membrii săi la adunarea generală extraordinară ce va avea loc mîine Duminică 16 Octombrie a. c. ora 4 p. m. la sediul din strada Mârzescu No. 15.

La ordinea zilei sunt diverse chestiuni importante de breslă.

Aceasta fiind a doua convocare adunarea se va ţine cu orice număr de membrii prezenţi.

x *Crema Knasya* face să dispară ridurile (sbîrciturile) feţei. Depozit Farmacia Polak str. Stef. cel Mare.

CINEMA SIDOLI
Astăzi la Matineu şi seara
BALETUL MICKY MAUS
şi Dansul Marinarilor

DOCTOR
L. JACOBY
Specializat la Paris
BOLI de COPII şi SUGARI
Boli Interne
Raze ultra-violete
Consult: 3—7 p. m.
Str. Ştefan cel Mare No. 29

MICA PUBLICITATE

INCHIRIERI

DE INCHIRIAT 2 camere mari bucătărie şi atenansele respective. In faţa Palatului Administrativ, strada Rosetti 47. Preţ convenabil.

DE INCHIRIAT liber imediat 3 prăvălii mari în total sau în parte, fost ocupate de firma „Rata"; Un local fost Restaurant şi cafenea; una prăvălie în str. Ştefan cel Mare ocupată de firma „Caufman" două camere la subsol, având lumină, apă şi canal, precum şi diferite locuinţe. A se adresa la proprietară str. Gh. Mârzescu 36 etaj).

DE INCHIRIAT două apartamente de câte două camere, antret, cămară, magazie, pivniţă betonată, lumină electrică, str. Trantomir 10 (lângă Palat). A se adresa d-nei Albu str. Dăncinescu No. 2, orele 4 p.m.

DE INCHIRIAT *în casele Daniel* Palat 2 şi Ştefan cel Mare 66 *1 Apartament modern 4 camere, bae W. C. bucătărie.* 1 Apartament modern 2 camere bae instalată bucătărie W. C. mobilat sau nemobilat. 1 Prăvălie mare modernă ocupată actual. de d-na B. David. 3 Saloane mari pentru Societăţi sau Administraţie. *Mai multe Prăvălii* în Str. Ştefan cel Mare. *Mai multe Magazii* pentru Depoeit de Mărfuri în curte. *1 Garaj sau Grajd. Depositul de Vin* ocupat actual. de d-nu Maior Costandache cu locuinţă.

Pentru condiţiuni şi visitare a se adresa la *Proprietari d-nii Daniel* de la 10 12 sau la d-nul Avocat *M. Patron* str. Neculai Gane 12 de la 7-8 seara.

APARTAMENT trei odăi, sobă teracotă, cameră bae instalată, bucătărie la etaj precum şi una cameră mare la parter şi două camere cu bucătărie în curte, de închiriat. A se adresa Ştefan cel Mare 44 etaj, între 8—9 a. m., 12—1 şi 6—7 p. m.

Se închiriază
imediat
Restaurantul Schiller
Iaşi, str. Săulescu 3
cu tot aranjamentul. A se adresa d-lui Filip Schiller.

DE VÂNZARE din cauza plecării: un dormitor din stejar masiv, un dulap, paturi de fier vieneze, tablouri în uleiu, un piano marca „Bosendorfer" şi o vioară de concert. Adresa la ziar.

De închiriat
Prăvălia din str. Cuza Vodă 73
zisă La Americanul
a se adresa d-lui Dr. Haimovici

VOIAJOR cu abonament contra provision pentru plasarea de articole în ţară se caută. A se adresa la ziar sub „Stera".

De vînzare chilipir
una casă cu prăvălie (cârciumă) str. Socola compusă din 4 camere, dependinţe, teren mult. A se adresa Waldman la Rabinovici str. Ornescu 8.

2 AFIŞERI
se caută la Biroul de afişaj *Braşcu* din str. Lăpuşneanu.

VECHE PROFESOARĂ de piano predă lecţiuni. Preţ convenabil. Doamna Maria Polinger, str. Săulescu 1.

ULTIMA ORĂ

SPRE O CRIZA DE GUVERN ?

Evenimentele dela Sinaia. — Dezacordul Vaida-Titulescu se menţine

Sinaia 15. — In tren spre Sinaia, personalităţile politice care veneau din străinătate au fost foarte sobre în discuţiile cu ziariştii.

Punându-se insistenţe pe lângă d. Mihalache, s'au putut obţine numai două precizări,— însă foarte semnificative.

D. Mihalache despre demisia d-lui Iunian

Ministrul de interne a declarat :

— Ştiu că d. Titulescu este foarte bine intenţionat şi sânt bucuros că a acceptat să colaboreze cu noi.

Intrebat despre demisia d lui Iunian, ministrul de interne a răspuns :

— Regret că d. Iunian a demisionat în lipsa mea. Nu cunosc bine împrejurările ; dar sper că lucrurile nu-s definitive.

*

D. Titulescu a trimis ziariştilor numai o scurtă declaraţie scrisă, în care spune că nu există divergenţă în chestiile de politică externă, între dsa şi d. Vaida.

Un bloc interesant

Anturajul d-lui Titulescu crede a şti că d-nii Mihalache, Madgearu şi Lugoşanu ar fi fost câştigaţi în întregime la politica diplomatului nostru dela Londra.

Se mai precizează că d. Titulescu nu şi-ar fi schimbat nimic din vederile sale în chestia tratativelor cu Rusia.

Agitaţia la Sinaia

Trenul a ajuns la Sinaia pe la ora 5 p. m. D-nii Titulescu Mihalache şi Madgearu au descins la Vila Tabacovici (d. Lugoşanu şi-a continuat drumul spre Bucureşti).

La Vilă, miniştrii au avut surpriza să constate că d. Vaida — contrar înţelegerii — nu se găseşte în Sinaia.

D. Mihalache a avut imediat o convorbire telefonică cu d. Maniu la Cluj, rugându-l să vie la Sinaia.

*

D. Vaida a sosit în staţiunea climaterică abea la ora 9 şi jum. seara, venind cu automobilul din Capitală, şi fiind însoţit de d. Mirto.

Primul-ministru a refuzat să se ducă la vila Tabacovici sau la hotel ; ci a descins într'un vagon ministerial ce se afla în gară.

Acolo l-au vizitat d-nii Mihalache şi Madgearu cu care a angajat o vie discuţie.

D. Vaida le-a comunicat că nu renunţă la punctul d-sale de vedere.

La ora 11 şi jum. noaptea primul ministru s'a dus la Castelul regal.

Dezacordul în guvern

Se pare că dezacordul este foarte accentuat între d-nii Titulescu, Mihalache şi Madgearu deoparte, şi Vaida de altă parte.

Se aşteaptă pe astăzi sosirea d-lui Maniu, pentru precizarea situaţiei.

Se impune întrebarea dacă guvernul va rămâne în formaţiunea de astăzi, sau va suferi o modificare esenţială ?

Situaţia s'a agravat

In cursul nopţii situaţia s'a agravat.

La ora 12 şi un sfert, d Vaida a plecat dela Palat, unde fusese primit singur de Suveran.

D. Titulescu se află într'o odae alăturată şi nu s'a întâlnit de loc cu primul-ministru.

D. Vaida era aşteptat de ceilalţi miniştri, la Vila Tabacovici ; însă d-sa n'a vrut să mai treacă pe acolo, ci s'a dus deadreptul la vagonul din gară şi s'a culcat.

In schimb, d. Titulescu a venit la vilă, la ora 1 noaptea, şi a comunicat d-lui Mihalache că încheerile la care a ajuns d. Cădere în tratativele dela Evian, nu pot fi admise. D-sa se opune categoric.

Discuţiile s'au prelungit târziu în noapte.

Impresia este că ne aflăm în faţa unei serioase încordări Vaida-Mihalache.

In aşteptarea d-lui Maniu

Rugat insistent să vie la Sinaia, d. Iuliu Maniu va sosi astăzi.

Probabil că astăzi sau mâine va ţine şedinţă la Sinaia şi comitetul de direcţie al partidului naţional-ţărănesc, având de precizat situaţii importante dinlăuntrul partidului.

Solidarizarea miniştrilor ardeleni

Bucureşti 15.— In tot cursul după amezii de ieri a domnit mare agitaţie în Bucureşti. Se comenta viu faptul că d. Vaida întârzie de a pleca la Sinaia.

Primul-ministru s'a consfătuit timp de două ceasuri, cu miniştrii şi sub-secretarii de stat ardeleni. Cu toţii au făcut legământ de a sprijini în totul pe d. Vaida.

După această consfătuire, d. Vaida a avut o întrevedere cu d. Puaux ministrul Franţei; şi abia după ora 6 seara a plecat cu automobilul la Sinaia.

Un guvern Mironescu ?

La Sinaia, M. S. Regele va primi astăzi din nou în audienţă pe d. Vaida.

Se crede că izbucnirea crizei de guvern ar fi inevitabilă, — faptul urmând să se producă până Luni. Pesimismul în cercurile guvernamentale sporeşte.

Se vorbeşte de posibilitatea alcătuirei unui cabinet prezidat de d. G. G. Mironescu.

*

In discuţiile de astă noapte cu d. Mihalache, d. Titulescu a comunicat lămurit :

— Vreau să fac o politică numai pentru interesele ţării. Negocierile cu sovietele trebue să capete o altă îndrumare. Rămân la punctul meu de vedere şi nu cedez nimic.

D. Lugoşanu supărat ?

Bucureşti 15.—Dl. I. Lugoşanu a sosit aseară în Bucureşti.

Intrebat despre situaţia tratativelor dela Geneva, d. Lugoşanu a declarat că totul depinde de răspunsul pe care România îl va transmite la 14 Noembre, dată când se întruneşte din nou comitetul financiar al Ligii Naţiunilor.

*

Prietenii d-lui Lugoşanu afirmă că acesta este supărat pe conducerea partidului naţional-ţărănesc. Ba chiar se spune că şi-ar fi înaintat demisia din partid.

Progresele monarhismului în Germania

Ex-kaiserul se stabileşte în patrie ?

Haga 15— Ziarele engleze află că ex-kaiserul Wilhelm va veni în Germania, în ziua de 20 Octombre curent, pentru a asista la nunta unei prinţese din casa de Koburg.

Şi ar părea probabil că fostul împarat nu mai revine în Olanda, ci se va stabili în Germania.

*

Berlin 15 Partidul naţional-german a adoptat un program monarhist.

D. Hugenberg şi-a asociat ca vice-preşedinte pe generalul von Doner, fost aghiotant şi prieten personal al Ex-Kaiserului.

Se va face demers pe lângă fostul împarat să admită formula de a se institui în Germania regenţa—anunţând deocamdată a revendica tronul.

NĂPASTA UNUI TATĂ

Îşi omoară copilul, pe când îi administra un medicament

Bucureşti 15 — O tragedie s'a petrecut în str. Ritoride No. 38, în împrejurări excepţionale.

Comerciantul Gh. Constantin era îngrijorat că fiul său Ciobănel, în etate de 2 ani şi jum. dădea semne de boală şi avea febră.

Sta hotărât să-i administreze o pastilă de aspirină ; însă copilaşul s'a împotrivit.

Tatăl a luat pe Ciobănel în braţe, i-a pus pastila în gură şi l-a silit să bea o înghiţitură de apă. In împotrivirea lui, copilul a absorbit pastila prin trahee. Şi cum micul pacient avea o poziţie incomodă, medicamentul i-a blocat calea respiratorie.

Până ce comerciantul să-şi dea seama de ceia ce se întâmplă, copilaşul a murit asfixiat în braţele tatălui.

SOSIREA LA IAŞI

A „CERCULUI IEŞENILOR" DIN BUCUREŞTI

Astăzi la ora 2, au sosit cu rapidul, 150 de excursionişti care fac parte din „Cercul ieşenilor" din Capitală.

In vederea acestei vizite, gara a fost frumos pavoazată, datorită d-lui Atanasiu, şeful staţiei.

Deasemenea Bulevardul Gării a fost împodobit cu drapele.

In aşteptarea oaspeţilor se aflau în gară d-nii : P. Bogdan, primarul municipiului, Teodoru, directorul chesturii, Fred Şaraga, G. Colcea, Jelea, Horga, procuror Misihănescu, cât şi reprezentanţii autorităţilor civile şi militare.

La ora 2 fără 10 minute, trenul excursioniştilor a intrat în gară, în sunetele muzicii militare. Din vagoane au scoborât domnii Grig. Trancu-Iaşi, fost ministru, col. Manolache, şeful justiţiei militare, urmaţi de un numeros grup de ieşence şi ieşeni stabiliţi la Bucureşti. D. Fred Şaraga a oferit flori oaspeţilor.

D. primar Bogdan a urat bun sosit, iar ceasurile petrecute la Iaşi să le fie o plăcută amintire.

A răspuns d. col. Manolache, care a mulţumit în numele vizitatorilor pentru primirea frumoasă, declarând, că Iaşul va rămâne totdeauna capitala intelectuală a ţării.

Revederile între oaspeţi şi rudele lor au fost emoţionante.

Apoi au plecat în oraş.

*

In astaseară la ora 8 şi jum. vizitatorii iau masa în comun la Bragadiru.

Duminecă 16 Oct. Dimineaţă la ora 8 şi jum. plecarea din piaţa Unirei, pentru vizitarea Cimitirului „Eternitatea".

Ora 11 dim. asistarea la Te-Deumul dela Mitropolie.

Ora 4 p. m. vizitarea viei Ianculescu dela Breazu.

Seara la ora 8 şi jum. spectacol la Teatrul Naţional.

Luni 17 Oct. ora 9 dim. vizitarea regiunilor sinistrate şi a cartierelor noui.

Ora 1,50 după amiază, plecarea din Iaşi.

INFORMAŢIUNI

x **Spargere.** — O îndrăzneaţă spargere s'a comis astă noapte în str. Lozonschi No. 3. Făcând o gaură în perete, hoţii au intrat în frizeria d-lui Ianou Lazăr şi au furat sculele, albiturile şi hainele, câte se aflau înăuntru.

x Societatea „Generala" aduce la cunoştinţă tuturor membrilor că Duminică 16 Octombrie ora 9 d. m. are loc Adunarea Generală extraordinară în vederea alegerei unui nou comitet. Alegerea se va face cu orice număr de membrii.

x **Uniunea Subofiţerilor Pensionari Sucursala Iaşi.**— Toţi Subofiţerii Reangajaţi pensionari, neimproprietăriţi, sunt rugaţi a trece pe la sediul sucursalei Iaşi str. Alexandrii No. 3, pentru a da relaţiuni urgente cerute de Centrala Bucureşti. Aceasta, până la data de 18 Octombrie 1932.

x Sâmbătă 15 crt. ora 9 seara are loc în sala cercului „Umanitatea" (şcoala Junimea) din str. Sărărie, adunarea tuturor aderenţilor şi simpatizanţilor mişcării anti-războinice.

Vor lua parte în afară de d. Profesor Radu Cernătescu, şi d-nii Profesori universitari : Paul Bujor, Iorgu Iordan, C. Motaş, Colonel Constantinov, asistenţi universitari Papafil, Plăcinţeanu, Abalov, etc.

Se va face un raport asupra activităţii comitetului de iniţiativă, după care va fi ales noul comitet.

x *Dela Ateneul Popular Tataraşi.*—„Ateneul Popular Tataraşi" îşi reincepe activitatea obişnuită Duminică 16 Octombrie ora 3 jum când va avea loc o şezătoare organizată de absolvenţii şcoalei comerciale superioare din localitate. Va conferenţia distinsul Pr. P. Chirica, după care va urma un bogat program, cu coruri, recitări solo de vioară, violoncel, flaut, canto şi o piesă.

— Din cauza reparaţiilor dela Ateneu, balul care trebuia să aibă loc astăzi 15 Oct. se amână pentru o dată ce se va anunţa ulterior.

x D. Mihai Teodorescu funcţionar din str. Frântă No 4, a reclamat poliţiei că a fost maltratat de Constantin Bărbulescu şi C. Teodorescu, dela acelaş domiciliu.

x Locuitorii din str. Sf. Constantin ne înştiinţează că din cauza gropilor pline cu apă, strada a devenit impracticabilă.

Automobile şi căruţe se împotmolesc în gropile cu noroi care nu se usucă nici în timpul arşiţelor.

Cai sunt schingiuiţi de cărutaşii, care se trudesc ore întregi pentru despotmolirea vehiculelor. Evident, se impun măsuri de îndreptare.

x La **Venus** mărfurile sunt fine. La **Venus** asortimentul e bogat. La **Venus** preţurile sunt eftine. Cumpăraţi numai la Parfumeria **Venus** str. Cuza-Vodă 52.

ORA 3

Se complică situaţia politică

Schimbarea atitudinii d-lor Madgearu şi Mihalache — Supărarea d-lui Titulescu.— Ce cere d. Vaida

Bucureşti 15—Situaţia politică s'a complicat în cursul dimineţii. D. Vaida cere ca biroul partidului să-şi lămurească atitudinea faţă de guvern.

Dacă biroul înţelege ca guvernul să-şi continue activitatea, partidul trebuie să dea întreg concursul d-lui Vaida, aşa cum îi s'a făgăduit atunci când a preluat puterea.

Incidentul cu d. Titulescu

Dar complicaţia mai gravă se referă la cazul Titulescu. Incidentul acesta încă n'a fost aplanat. Dimpotrivă, azi dimineaţă situaţia a luat o întorsătură neaşteptată.

D-nii Mihalache şi Madgearu, care la început au sprijinit teza d-lui Titulescu, au trecut de partea părerii d-lui Vaida.

D. Mihalache l-a vizitat pe d. Titulescu, dar n'a fost primit decât după două ore. Faptul este interpretat în senzul că d. Titulescu e foarte supărat, întrucât a fost adus în ţară într'o altă situaţie decât aceia descrisă în strătnătate.

O întrevedere decisivă

Astăzi după amiază are loc o întrevedere între d-nii Vaida şi Titulescu. Această consfătuire este socotită ca decisivă pentru clarificarea situaţiei politice

Dacă d-nii Vaida şi Titulescu se vor duce împreună la palatul regal, se va şti că neînţelegerile merg spre aplanare. Dacă se vor duce însă pe rând, se va putea deduce că incidentul nu poate fi soluţionat.

Ceiace se ştie este că regele doreşte o audienţă comună. Dar d. Vaida nu-i dispus să cedeze. Şi cum nici d. Titulescu nu abdică dela convingerile d-sale, e foarte greu de presupus că se va putea ajunge la un acord.

Situaţia guvernului

Evenimentele aşa cum se desfăşoară la Sinaia, sunt socotite ca o criză de guvern. Până la ora când telefonez, guvernul n'a demisionat.

Şi cercurile oficioase susţin că nici nu va demisiona, fiindcă până la urmă d. Maniu va reuşi să menţine unitatea în partid şi să asigure continuitatea cabinetului Vaida.

Teatrul Naţional
Astă-seară şi mâine seara (Premiera)
Mâine în matineu
INFERNUL
Comedie în 5 tablouri
Schiţe

INFORMAŢIUNI

x **Paradisul copiilor este „MOCA". Faceţi fericirea micuţilor Dv. cumpărându-le eftin:**
Turtă dulce
Biscuiţi, miere
Bonboane, halva
Marmelade,
Ciocolată etc.

x **In conformitate cu ordinul Ministerului Muncii No. 66541 | 932 COLECTURA BĂNCII EMANOIL MARCOVICI, Iaşi, anunţă că va fi deschisă şi în ziua de Duminică 16 crt. în vederea plasării lozurilor.**

x **Ciocolata şi bonboanele se vând cu preţuri de fabrică la Fraţii POGOR.**

x Aflăm că d. **Doctor Tzaicu** reîntors din străinătate unde a vizitat clinicile chirurgicale din centrele mari europene şi-a reluat activitatea la Sanatoriu.

x Bibliotecile culturale şi şcolare găsesc ultimile noutăţi apărute în literatura Română la **„Cartea Românească"** vis-a-vis de Cercul Didactic. Cataloage gratuit la cerere.

x Societatea cooperativă „Renaşterea" din Iaşi în lichidare înştiinţează acţionarii săi, care nu s'au prezintat lichidatorului pentru primirea cotelor acţiunilor ce posedă, că cotele sunt consemnate la dispoziţia d-lor, iar recipisele depuse la Grefa Tribunalului Iaşi secţia III-a. de unde se pot ridica.

x Văpseaua de păr **„Komol"**, în 8 culori este cea mai bună. Pentru coafori preţ special. Depozit la mag. **„Elefant"** strada Cuza Vodă 54. 4

x După cum se poate constata din numeroase informaţiuni medicale, cu Tabletele Togal s'au obţinut rezultate foarte remarcabile la reumatism, sciatica, lumbago şi răceli (gripă). Togal-ul acţionează întotdeauna repede, neproducând niciodată fenomene secundare neplăcute şi tocmai prin aceasta prezintă un mare şi preţios avantaj asupra celorlalte preparate similare.

CINEMA SIDOLI
Astăzi la Matineu şi seara
BALETUL MICKY MAUS
şi Dansul Marinarilor

x **Doctorul BRENER** *specialist mamoş,* **boli de femei, consultaţii de la 2 până la 4 p. m.**

„Tragedia de la Mayerling"
Celebrul romancier francez, Claude Anet, a descris cel mai deplin, teribila tragedie a familiei de Habsburg. După acesta, filmul a înscenat o extraordinară dramă copie fidelă a realităţi. Interpreţii din film sunt cunoscuţi publicului. Ei sunt : Alfons Fryland, Erna Morena, Maly Delschaft. Acest film se prezintă la CINEMA GHELTZER astăzi şi mâine alături de : „Patima de ţigan" o dramă interesantă cu marele tragedian Dr. Paul Baratoff, cunoscut publicului ieşan şi prin drame jucate aci în „carne şi oase" mai acum câţiva ani. Partenera sa este : Anny Ondra ! IR.

ANUL XXVIII No. 7643

3 LEI EXEMPLARUL

MARȚI 18 OCTOMBRIE 1932

ABONAMENTE

Fundația „Regele Ferdinand I"
București
Str. Știrbei Vodă 3
(Adm. Dom. Coroanei)

IAȘI

OPINIA

ZIAR POLITIC COTIDIAN

ANUNCIURI
se primesc la toate
AGENȚIILE DE PUBLICITATE
și la
ADMINISTRAȚIA ZIARULUI
Iași. — Strada Lăpușneanu 37

Telefoane: Redacția 391, Administrația 394, Serviciul de noapte 367

Actualități politice

INTERMEZZO-UL TITULESCU

LUPTA DE PERSOANE; AMBIȚII; INTRIGI

Venirea d-lui Titulescu în țară a provocat aceiaș zarvă extraordinară, aceiaș țesătură de intrigi ca și în venirile d-sale anterioare (și nu știm dacă, până la urmă, rezultatul nu va fi deopotrivă de negativ).

D. Titulescu e privit ca un finalist al situațiilor inextricabile; sau ca un dărîmător de socluri; sau ca un salvator,— și încă în multe alte ipostaze adecvate fantaziei omenești.

De ce? Ducem oare lipsă de oameni?

Nu! Avem oameni destui, cu pregătire și suprafață; cu prestigiu și situație.

Dar ducem lipsă de orientări și programe serioase; și ne lipsesc genii sintetice și firi temerare în politică.

*

Cînd partidele nu posedă jaloane sigure ale programelor, adecvate perfect la actualitatea împrejurărilor, e firesc ca viața publică să se difuzeze în jurul personalelor. Și de aici, scăderi, convulziuni sterpe, luptă de ambiții și intrigi.

Astăzi, partidele noastre mari se frămîntă în meschinării personale. Și cînd aceiaș situație există și în partidul de la guvern, atunci haosul ia proporții, într'o țară necăjită și **neguvernată**, *decît de formă*

Statul, în fața prăpastiei, are nevoe de soluții și măsuri largi, imediate. Și dacă în loc de acestea, ne împiedecăm de „planurile d-lui Mihalache", „conflictul Titulescu", „intransigența d-lui Vaida", „scopurile d-lui Maniu", „cazul Iunian", „enervarea d lui Maderu", revolta d-lui Vlad", și alte evenimente mărunțele cu unul și cu altul,— atunci e dela sine înțeles că va înflori intriga de culise, și va deveni un „eveniment extraordinar" prezența d lui Titulescu în țară.

„Evenimente" dintr'acestea se produc tot mai des; frămîntarea publică devine cu desăvîrșire stearpă iar țara se prăpădește!

Oameni avem berechet, unul mai mare decît altul. Dar unde este ideia? Unde programul? Și mai ales unde **înfăptuirea** *serioasă?*

Ușurarea bugetului

In ziarele sale, guvernul prepară opinia publică la sângeroasele economii bugetare prin eliminarea din funcțiuni a unui mare număr de slujbași. Se argumentează că toată această lume trebue împinsă din bugetul statului în bugetele particulare, — ceia ce va determina noui inițiative și va însănătoși societatea.

Teoria-i bună. Insă are pacatul că-i tardivă.

Asemenea proces se potrivea la vremuri normale și la situațiuni de belșug. Astăzi însă s'ar spori cantitatea explozibilului social.

Astăzi, bugetele particulare se topesc și nu mai acopăr nevoile cele mai stricte. Iar situația aceasta dezastruoasă nu-i deloc înlăturată prin degravarea bugetului public.

Intenția de degravare a statului vine prea tîrziu. Guvernanții nu s'au gîndit la vreme, asupra consecințelor năravului lor de risipă bugetivoră.

Și norocul lor că poporul n'are obiceiul și nu știe cum să tragă la răspundere pe vinovați... X.

Impăratul Abisiniei

a fost otrăvit?

Ziarul „The Telegraph" din Londra publică următoarea știre transmisă de corespondentul său din Addis Abeba:

Se pare că ultimele certuri pentru tronul Abisiniei ar fi avut un desnodămînt neașteptat. Cîțiva partizani ai pretendentului la tron, care se află închis în temniță, ar fi reușit să otrăvească mîncarea servită împăratului Selassie. După cîteva zile s'a auzit că suveranul e suferind. Cum lămuriri oficiale lipsesc, s'au răspîndit tot felul de zvonuri cu privire la starea împăratului.

Izbucnirile sîngeroase ale șomajului

La Belfast (Irlanda), după cum am relatat, s'au produs grave ciocniri între poliție și șomeri. In cîteva locuri din oraș, pavajul străzilor a fost distrus și s'au ridicat baricade,—așa precum se observă în clișeu.

DIN TOATA LUMEA

Insula morții. — Exploratorul englez William Maydans, care s'a reîntors zilele trecute la Londra venind dintr'o lungă călătorie făcută în regiunea dintre Australia și India, a scris un volum cu interesante impresii. Printre altele exploratorul povestește că'n acel ținut există izolată o mică insulă, care e cunoscută sub numele de „insula morții". Această sinistră denumire i-a revenit din pricină că toți oamenii care au îndrăznit să debarce acolo, nu s'au mai reîntors.

La început se credea că insula adăpostește numeroase fiare sălbatice. Cercetările ulterioare au dovedit însă că moartea are o altă cauză.

Pe insulă se află mai multe cratere, din care erup gaze toxice. Gazele acestea n'au culoare și miros, așa încât nu pot fi văzute și simțite. Sunt însă foarte otrăvitoare, așa încât niciun vizitator al ținutului nu poate scăpa cu viață. Locuitorii din regiunile învecinate declară că sute de oameni și-au găsit astfel moartea. Deaceia de cîțiva ani insula a rămas complet pustie și izolată, fiindcă nimeni nu mai îndrăznește să înfrunte pericolul morții.

*

Excrocherii cu radio. — Un anume Jan Darco a savârșit o ingenioasă excrocherie în diferite sate și târguri din Albania și Bulgaria. Procedeul său era următorul:

Excrocul știa orășelele retrase, unde populația ignorantă nici n'auzise până acum de existența aparatelor de radio. Darco avea cu el un asemenea aparat și se dădea drept un fakir miraculos. Aduna lumea în stradă și în schimbul unor sumi de bani, făcea „mașina fermecată" să vorbească și să cânte...

Ignoranța publicului înlesnea astfel această înșelăciune curioasă. Până când, bineînțeles, s'a găsit cineva care să știe ce este un aparat de radio și care l-a predat pe excroc pe mâna poliției albaneze.

*

L'ga contra ciupercilor.—In America tuturor ligilor a luat ființă și o grupare contra ciupercilor. Scopul este de a întreprinde o acțiune contra mâncărurilor făcute cu ciuperci. In acest sens s'au editat broșuri și manifeste speciale, în care sunt descrise diferite cazuri de otrăvire cu asemenea mâncăruri.

Mai mulți medici din diverse orașe americane au aderat la această ligă. Iar președinte de onoare al grupării a fost proclamat d. Hoover, șeful republicii Statelor-Unite, care este și el un adversar al mâncărurilor cu ciuperci.

*

Inelul fatal. — Printre alte bijuterii ale fostei familii imperiale ruse, a fost vândut și un inel, care aparținuse ultimei țarine. Această podoabă—după cum relatează un ziar londonez — s'a dovedit o sursă de nenorociri. Iată câteva exemple destul de convingătoare:

Țarina a avut sfârșitul tragic care se cunoaște. Apoi inelul a fost cumpărat de o aristocrată engleză, lady Humberry, care după câtva timp a murit asasinată. Soțul ei a vândut bijuteria unui bogătaș american, John Warning, care peste puțin și-a găsit moartea într'un accident de automobil. Inelul a trecut apoi în posesia actriței Lia de Putty, care a murit în împrejurările dramatice cunoscute.

In prezent bijuteria se află în posesia unui giuvaergiu din Boston (America). Și cum s'a aflat lanțul acesta ciudat de fatalități, inelul nu mai poate găsi cumpărători.

Testamente scrise cu sânge

Un legământ curios în Japonia

Un ziarist englez care a vizitat recent Japonia, anunță că „moda sângelui" s'a răspândit mult în țara niponilor. Am relatat dealtfel cazul unui pictor japonez, care a desenat cu sânge un portret, precum și cazul unor fete care au pictat un steag cu sânge.

Ziaristul englez relatează acum un alt fapt ciudat. Membrii asociației naționaliste „Inima de oțel" din Japonia s'au legat prin jurământ de a-și scrie testamentele cu propriul sânge. Și mulți au și procedat în acest chip.

Precum se vede, în patria crisantemelor, „moda roșie" — cum o numesc europenii — devine un adevărat obiceiu fanatic.

Mussolini și moda

Un apel către femeile din Italia

Intr'un interview acordat unui ziar din Roma, printre altele, Mussolini vorbește și despre modă. Premierul italian face cu acest prilej un călduros apel către femeile compatrioate, pentru a renunța la toate capriciile modei, care impun cheltueli inutile în aceste vremi grele de criză.

Mussolini declară că femeile ar trebui să încurajeze numai industria națională, îmbrăcându-se cu mătăsurile și stofele ce se fabrică în Italia. Deasemenea, dacă doresc cu orice preț, ar trebui să se servească numai de parfumurile și cosmeticurile italiene.

E îndoelnic însă, dacă apelul lui Mussolini va avea succes, fiindcă în materie de modă, și pentru Italia, tonul vine dela Paris.

In pag. 4-a:

ULTIMA ORA

telegrafică și telefonică

In acelaș timp, comitetul citat mai sus, a luat o dispoziție prin care se însărcina pe N. A. Bogdan, să facă o dare de seamă, în care să se descrie, pecât posibil, biografia lui Creangă și lucrările făcute pentru amintirea lui. Pentru ca acea descriere să fie mai complectă, Bogdan, pe lângă alte note ce avea, apelă la cunoștințele și amintirile lui C. Grigorescu, care fusese cea mai mare parte din viața sa, coleg și prieten bun cu Creangă. Grigorescu ceru atunci lui Bogdan să-i puie, sub forma unei scrisori, întrebări amănunte, la cari el va să poată răspunde, întrucât îl voi servi amintirile. In acest mod, cu data de 20 Iunie 1918, subsemnatul, făcui lui Grigorescu următoarea scrisoare:

„*Mult Stimate D le Grigorescu,*

„După cererea Dv., față și cu

(Continuarea în pagina II-a)

LUCRURI INEDITE ȘI FOARTE INTERESANTE

despre ION CREANGA

— Un răspuns copios la o scrisoare... după patrusprezece ani —

de N. A. BOGDAN

Intelectualii ieșeni își aduc probabil aminte, că în iarna 1917—1918, — pe când vechea Capitală a Moldovei devenise, de fapt, capitala României noua, un grup format din D-rul Neculai Leon, fost Rector al Universității, Al. C. Cuza, și Corneliu Șumuleanu, profesori Universitari, G. Popescu, Inginer șef, Inspector al Statului, Al. Alimănesteanu, mare proprietar (cumnat al lui Ion I. C. Brăteanu), C. Grigorescu, fost Director de școală primară, G. T. Kirileanu, publicist, Ion Mitru, profesor, Dr. C. Ionescu-Olt, Dr. N. Racoviță, Primar, I. S. Ionescu, tipograf, și N. A. Bogdan publicist, asistați de mai mulți alți cunoscători și admiratori ai dulcelui povestitor popular Ion Creangă,— formaseră un Comitet special, care să reedifice vechea casă, numită „boideauca", din suburbia Țicăul-de-sus, în care Creangă a trăit o bună parte din viața sa,—lucrare care s'a realizat, și cu păstrarea căreia s'a însărcinat apoi rectoratul Universității locale.

CONVORBIRI E „OPINIEI"

CU D. CONST. XENI

DEPUTAT, FOST MINISTRU

DESPRE TAKE IONESCU ȘI AL. A. BADAREU

Câteva amintiri.-- Și o incursiune în situația politică actuală

D. Const. Xeni este un vechi prieten al „Opiniei". Jurist cu renume, om politic făurit la vechea școală conservator-democrată, în anturajul celor mai experimentați fruntași ai țării, d. Xeni s'a impus prin merite personale și a urcat cele mai înalte trepte ale erarhiei politico-sociale. Și-a păstrat însă totdeauna firea afabilă și prietenoasă, ceia ce ni-a permis și nouă — de data aceasta — să petrecem un ceas agreabil în convorbire cu fostul ministru de justiție.

Redăm aici câteva crâmpee:

*

„Imi face deosebită plăcere — accentuiază d. Xeni — să stau de vorbă cu un reprezentant al „Opiniei" din Iași, întrucât retrăesc astfel timpuri prețioase când alături de Take Ionescu în redacția plăcută dela Iași îl văd pe conu Alecu (vulturul Moldovei) fondatorul inimos al acestei tribune, foarte activ, sobru, neobosit și plin de pasiune politică.

Acest energic fruntaș politic, cu aerul de tinerețe mereu împrospătat, cu spiritul său neastâmpărat ce nu se putea fixa locului niciodată, a fost foarte iubit de ilustrul bărbat de stat Take Ionescu care îmi spunea în dese rânduri că omul acesta (conu Alecu) este un drac; sare d'intr'un tren în altul, doarme în patul lui odată pe săptămână, mulțumindu-se numai cu un pahar cu lapte.

Expansiv și elocvent, era conu Alecu; convingător inconparabil, știind să domine partizanii și menținând în permanență o atmosferă de prietenie.

Mă bucur că la Iași unde n'am mai fost de 15 ani, ziarul „Opinia" posedă acum un local propriu, rezultat strălucit al ecoului ce-l are în opinia publică.

O felicit din toată inima.

Cu privire la situația politică

Dl. Xeni crede că aducerea național-țărăniștilor la putere a dat loc haosului politic care vădit se agravează zilnic.

„Așa se întâmplă ori de câte ori ne îndepărtăm, în momentul schimbărei de regim, de la normele logice pentru a prefera inspirația de moment.

„Seziunea parlamentară care s'a închis a fost cea mai stearpă din câte cunosc. Timp mai bine de două luni, parlamentul aștepta soluția conversiunei agricole, care a venit abea la sfârșit în formula hibridă care se cunoaște.

Partidul național-țărănesc a eșit din această seziune rău slăbit și sfâșiat de rivalități intestine.

Guvernamentalii singuri nu-și mai fac iluzii în privința situației. Ei recunosc că greutățile sunt imense; și n'au de luptat numai cu greutăți din afară, ci și cu greutăți insurmontabile din sânul guvernului și al partidului.

Venirea d-lui Titulescu

Venirea lui Titulescu este de natură să creeze noi și neașteptate sporturi.

Dacă aș hazarda o profeție, aș spune că sosirea d-lui Titulescu, înseamnă reînceperea unui formidabil joc de culise în aceste momente dificile. Și adăugându-se și agitația d-lui Grigore Iunian, nu m'aș mira să se termine cu plecarea pentru a patra oară a d-lui Titulescu, absolut fără nici un rezuitat.

Ar fi de altfel și în ordinea logică a lucrurilor.

Nu știu dece, dar nu pot întrevedea pe d. Titulescu nici prim ministru, nici șef de partid.

D. Titulescu nu poate fi văzut decât în postura de ambasador la Londra, alintat de fostul său sibarid și suportând deabea voiajul periodic până la Geneva.

D. Titulescu este o floare exotică delicată și parfumată, care s'ar usca numai decât pe malurile Dâmboviței.

N'am intenția să jignesc pe nimeni, dar e o realitate ceia ce spun".

Un regim ciudat

După o serie de observațiuni asupra situației politice dinăntru și dinafară, d. Xeni încheie cu următoarea constatare foarte justă cu referire la politica externă:

„In România trăim un regim ciudat: Opinia publică nu știe nimic, parlamentul mai nimic; majoritatea miniștrilor habar n'au; și toate secretele (care n'ar trebui să fie secrete) sunt apanagiul unui ministru care se consultă cu primul ministru; spre deosebire de guvernul Iorga, când nu știa nimic nici primul ministru"!

Intrerup aici (deocamdată) redarea „causeriei" foarte antrenante a distinsului fruntaș politic.

București *Emil Mihăileanu*

DOCUMENTE OMENEȘTI

CURTEA CU JURI

PROCESUL GOLDENBERG

PARTEA CIVILĂ.—INCIDENTE.. LITERARE

(ZIUA II-a)

Aceiași afluență de lume.

De astă dată controlul e mai sever. D. Winckler, exasperat de năvala din ziua precedentă, a dispus dublarea gardei.

„Garda moare, dar nu se predă" —și nici nu te lasă să treci..

Solidaritate

— E un băiat colegial Goldenberg? — întreabă d. Pogonat, pe un martor—elev.

— Da; suflă la toți...

*

— In ce an ai rămas corigent cu acuzatul?

— In toți anii... răspunde alt elev.

*

Ședința publică

e deschisă... anunță d. Winckler.

Procesul Hoffman se amână pentru seziunea viitoare.

D. Omer Popovici cere ca martorul Sturza, la care partea civilă a renunțat, să fie din nou interogat.

Curtea respinge cererea.

Cuvântul părții civile

D. Oswald Teodoreanu: „La 7 Noembre se împlinesc 40 de ani de când practic avocatura. N'am jonglat cu cadavre, ci cu oameni. N'am făcut psihologie, ci judecată. In decursul experienței mele am ajuns la convingerea că cel mai bun sistem e acel al eliminațiunii. Voi da jos balastul didactic, a urei elevului în contra profesorului. Și eu am fost în clasa 7-a dat afară de minunatul dascăl Vasile Burlă, pe nedrept. Atunci Neculai Iorga ne-a instigat la grevă. Și acum, după 44 ani nu pot ierta aceasta lui Burlă. Așa și cu elevii. O mică nedreptate ia proporții în sufletul lor.

Publicul năvălește

In acest timp publicul rupe cordoanele și năvălește în sală. Președintele suspendă ședința.

Jandarmii evacuează în grabă publicul intrat „fără bilet"; cucoanele gătite ca de zile mari, șifonate (rochiile bineînțeles) părăsesc sala, decepționate.

Reîncepe ședința

D Osvald Teodoreanu în continuare, compară idealismul generațiilor trecute cu mentalitatea bolnăvicioasă a tineretului veacului nostru.

Adevăruri e acestea trebue să le judece jurații—nu latura subiec-

(Continuarea în pagina II-a)

Togal

acţionează repede şi sigur la

Reumatism / Gută
Dureri de Cap / Gripă

Sciatică, lumbago, răceli şi nevralgii. Dizolvă acidul uric! 6000 de atestate medicale! Eficace chiar şi în cazuri cronice. Insistaţi asupra Togal-ului!

Grăbiţi-vă a vă procura lozurile clasei I-a Loteria II dela Colectura cea mai norocoasă din Iaşi

BANCA
EMANOIL MARCOVICI
Strada Ştefan cel Mare No. 15

1 loz costă lei 1000 | ¼ loz costă lei 250
½ „ „ „ 500 | ⅛ „ „ „ 125

Trimitem şi în provincie contra mandat postal sau ramburs.

Vinul Tonic-nutritiv

al Farmaciei Curţei Regale Fraţii Dr. Konya

Conţine principiile activedin Kola, şi Coca, quarana şi cacao în vin de Malaga. — Se recomandă în: **surmenaj fizic şi intelectual; lipsa de poftă de mâncare anemie; debilitate; convalescenţă; afecţiuni cardiace şi maladii nervoase** ca tonic şi reconstituant.

Depozit general: Farmacia Curţei Regale
Fraţii Dr. Konya, Succesor Dr. E. Grozea, Iaşi
Unde nu se află se trimite cu ramburs prin poştă.

LOZURILE
LOTERIEI DE STAT
se găsesc de vânzare la
Agenţia Wagons-Lits // Cook
Iaşi, Piaţa-Unirei
Toată lumea recunoaşte că sunt cele mai norocoase.

Becuri ELECTRICE garantate,
Toate voltagele
mărcile TUNGSRAM, PHILIPS, WOLFRAM, OSRAM etc.
Cumpăraţi cu preţurile fabricei la Depozitul General
***Zaharia Weiss*, Piaţa Unirei**

Tribunalul jud. Iaşi secţ. 3-a Publicaţie de Vânzare No. 6743 din 15 Octomb. 1932

In baza adresei No. 12376 | 1930 a jud. ocol. II Mixt Iaşi, nreg. la No. 17877 | 1930 şi a cererei înreg. la No. 27651 | 930 a d-nei Zamfira Anghel, văduvă, dom. Iaşi str. Ştefan cel Mare 27 acest Tribunal prin jurnalul No. 7264 şi adresa No. 17138 din 1930, a autorizat corp. Portăreilor trib. Iaşi, ca conf. sentinţei de judecată No. 500 | 929 a judecătoriei sus menţionată să facă toate formele de vânzare prin licitaţie publică a averei imobilă succesorală rămasă pe urma defuncţilor Maria şi Ioan Anghel pentru eşirea din indiviziune a moştenirilor lor Zamfira Anghel fostă Condrea, în calitate de cumpărătoare a drepturilor succesorale şi a le lui Mihai Anghel, Elena Ocneanu autorizată de soţul ei Gh. Ocneanu, succesoarea def. Maria I. Anghel, iar Gh. Ocneanu ca cumpărător a drepturilor succesorale ale lui N. Anghel succesorul aceleiaş defuncte, precum şi a drepturilor succesorale ale lui Gh. Condrea succesorul defunctului I. Anghel, ambii dom. Iaşi str. Ciric No. 10, Maria Bratu succesoare a defunctei Maria I. Anghel, autorizată de soţul ei C. Bratu, ambii dom. în Iaşi str. Ştefan cel Mare 21.

Conform raportului de expertiză de la dosar, averea imobilă ce se vinde e: Imobilul situat în Iaşi str. Ciric No. 6 în suprafaţă de 2464,40 m. p. teren, având dimensiunile şi vecinătăţile: la vest cu str. Ciric pe 37 m., la nord pe Ilie Vasiliu pe 80 m., la est-funi cu Gh. Luca pe 24 m. şi la sud cu N. Stancia pe 81,60 metri, pe care se află o casă de vălătuci acoperită cu stuh vechi cu o cameră, sală şi o camară având sobă cu plită şi cuptor cu horn şi conf. jurn. jud. ocol II Mixt din 14 April 1932 valorând suma de 21215,20 lei, fixată de expertul num't din nou pentru scăderea valorei.

Se înştiinţează că vânzarea şi adjudecarea acestui imobil vor avea loc în pretoriul trib. Iaşi secţ. 3, în ziua de 17 Noembrie 1932, ora 13 începându-se licitaţia publică dela suma de 21215,20 conform evaluărei expertului.

Dosar No. 1246 | 1930
Preşedinte, M. Eşianu
Portărel, Gh. Sava

Două victorii frumoase

ale foot-ball-ului ieşan

Matchurile cu echipa „C.F.R." din Bucureşti

Echipa divizionară „C. F. R." Bucureşti a susţinut două matchuri de foot-ball în localitate. Sâmbătă bucureştenii s'au întâlnit cu „Macabi-Hakoah", iar Duminecă cu „Victoria". Un public numeros a urmărit ambele partide.

Matchul dintre „Macabi şi „C.F.R." s'a terminat au 1 — 0 (0 — 0) în favoarea ieşenilor. Echipa d-lui dr. Bercovici a muncit enorm, reuşind să-şi însuşească o frumoasă victorie. Golul a fost marcat de Iulius Maier.

La Macabi au jucat bine: Chelmer (cel mai bun de pe teren), Glazer şi Saul; iar la învinşi Stănescu, Postulache şi Vintilescu.

A arbitrat d. V. Bude.

Contra „Victoriei" oaspeţii au aliniat formaţia care joacă pentru divizia naţională, afară de 3 titulari. Întâlnirea a fost foarte animată, terminându-se la egalitate 1—1 (0—0). Prin acest rezultat, victoriştii au obţinut o performanţă strălucită. Cazacu a marcat pentru „Victoria" dintr'o frumoasă lovitura. Matchul a fost prelungit de arbitru cu 3 minute, prilejuind ceferiştilor să egaleze prin Atila. La „Victoria" cei mai buni au fost: Leiderman, Şabatin, Şarkady şi Semy Maier, iar la ceferişti Şvetcovsky, Baraş, Chiroiu I şi Atila.

D. Stavăr a arbitrat corect.

*

Gruparea „Textila" s'a deplasat ieri la Paşcani, unde a susţinut un match cu „Unirea C. F. R". Disputa s'a terminat cu 1—1 (0—0), Pentru ieşeni a marcat Glazer, iar dela păşcăneni Prisacaru dintr'un penalty.

Nanu

x *Frumuseţea* e una din cele mai puternice arme ale femeei. Crema de zi *Khasya* vă face şi vă menţine frumoase. Depozit: Farmacia Polak, str. Ştefan cel Mare.

CURTEA CU JURI

PROCESUL GOLDENBERG

(Continuarea din pagina I-a)

tivă, banală. Dacă avocaţii, y compris fiul meu — vor cădea în banal,—am să plec.

Noi judecăm pe Goldenberg. El e un băiat bun—spun martorii. Dar Goldenberg a ucis în Roş Haşana; în anul nou evreesc a profanat sfatul înţeleptului Moissi: „să nu ucizi".

O scrisoare a rabinului Thenen

D. Teodoreanu ceteşte o scrisoare a rabinului dr. Thenen, şeful cultului religios din Brăila şi fost pastorul evreilor din Iaşi. In această scrisoare rabinul blamează gestul lui Goldenberg—şi-l felicită pe d. Patriciu că a scăpat cu viaţa. Goldenberg a premeditat crima; s'a dus Duminică—atunci când d. Patriciu era singur—şi a tras pe la spate un foc de armă. Aceasta se datoreşte nu naivităţii, ci gândului hotărât de a ucide. Dacă vroia să se sinucidă, atunci trăgea al doilea glonte în el.

Pentru Goldenberg nu e nevoie de o pedeapsă severă, — sguduitoare; ci de una mai uşoară,—ca un exmplu pentru toţi elevii.

Nimeni nu are voie să-şi facă dreptate singur. Asta ar fi anarhie. D-tră juraţi trebue să stăviliţi anarhia şi haosul social.

Goldenberg trebue penalizat—oricum; căci astfel înseamnă că şcolarii îşi pot ucide dascălii; lumea şcolară va jubila poate, dar în ziua de mâne vom plânge indulgenţa noastră de azi.

D. Teodoreanu cere un verdict de condamnare.

Cuvintele d-lui Osvald Teodoreanu pornite din inimă, au produs impresie adâncă.

D. Omer Popovici

Mă simt emoţionat— şi am un tremur nexeplicabil. Deaceia am cerut o picătură de cafea neagră dela d. Ionel Teodoreanu, pentru a mă calma.

D. P. Pogonat: Vedeţi generozitatea noastră!..

D. *Popovici*: Procesul lui Goldenberg e un proces epocal, căci judecăm poate o generaţie şi o mentalitate.

De după războiu, ca un simptom, tinerii apar regulat pe banca acuzărei. Voi avea de luptat mult cu d. Pogonat care e un minunat povestitor. Il va scoate din faşă pe Goldenberg; îl va purta prin viaţă, prin lupte şi va apare un ispăşit. Iar d. Ionel Teodoreanu va crea un tip. Va face din Goldenberg un răsvrătit. Va crea un alt Goldenberg. Nu pe cel adevărat; nu pe Goldenberg care a încercat să ucidă pe părintele sufletesc, un profesor.

D. Omer Popovici analizează viaţa şcolară a lui Goldenberg, care a fost un elev mediocru. Goldenberg aparţine generaţei care nu ştie cine e Zola.

D. Ionel Teodoreanu: N'aveţi drept să vorbiţi d-stră de generaţia de azi şi de Zola; căci d-stră aparţineţi generaţiei care l-a ucis şi îngropat pe Eminescu.

D. *Omer Popovici:* Eminescu a captivat puternic generaţia trecută. Dar cea de azi ce i-a dat?

D. *I. Teodoreanu:* Ea l-a dat pe Călinescu, care a scris cel mai frumos imn lui Eminescu.

O salvă de aplauze subliniază intervenţia d-lui Teodoreanu în favoarea tinereţii, abundente în sală.

Şi Pitigrilli...

In continuare d. Popovici şarjează vehement generaţia de azi,—adoratoare a lui Pitigrilli.

Goldenberg era slab la matematici, în toţi anii. La corijare, cu teza slabă—d. Patriciu a apreciat că e insuficient pregătit—mai ales faţă de teza sa slabă. Şi eu am rămas repetent—încă de două ori—dar n'am ucis pe profesor.

D. Popovici citeşte scrisori dela elevii şi profesorii care infierează gestul lui Goldenberg.

D. Popovici analizează ziua crimei. Il iert pe Goldenberg pentru primul glonte; dar pentru al doilea, nu.

In concluzie, d. Omer Popovici, — care şi-a nuanţat cuvântarea cu accente vehemente şi altele duioase, — cere condamnarea lui Goldenberg.

. . . . . .

Şedinţa se suspendă.

*

Apărarea

După rechizitorul sobru şi bine închegat al d-lui prim-procuror Pogonat, se dă cuvintul apărării.

Fără îndoială că pledoaria d-lui *Ionel Teodoreanu* a fost una excepţională. Unii avocaţi susţin că nici-odată n'a răsunat în sala curţii cu juri un imn atât de cald închinat tinereţii şi o atât de fină disecţie făcută unui suflet tineresc.

D. Teodoreanu deosebeşte elevul de profesor; şi analizează pe cei doi eroi: dl. Patriciu şi Goldenberg.

Arată că activitatea multi-laterală a d-lui Patriciu îl împiedică să fie un pedagog, ci d-sa se limitează să fie un bun dascăl.

Goldenberg e elevul necăjit, umilit, care tot timpul a muncit din greu.

Goldenberg a preparat serios corijarea; şi când a fost declarat repetent, a vrut să se sinucidă. Goldenberg sinucugându-se, d. Patriciu ar fi fost vinovat în ochii opiniei publice.

Sinuciderea nu s'a produs şi fenomenul sufletesc al sinucigaşului, care revine şi trece să ucidă, e explicat măestru de d. Teodoreanu, bazându-se pe studiul Büchner-Holz.

D. Teodoreanu a vorbit 4 ore. La un moment dat, d. prim-jurat Marinescu declară că juraţii sunt luminaţi.

Verdictul

După ce d. P. Pogonat mai precizează unele puncte ale apărării şi după admirarea incidentului d-lui prim-procuror Pogonat, care a cerut înlocuirea cuvântului crimă cu loviri, d. Winkler rezumă imparţial pledoariile, formulând întrebările juraţilor.

După o scurtă deliberare, Juraţii răspund *nu*.

O salvă de aplauze isbucneşte în sală. Goldenberg se sărută cu colegii săi.

Curtea, după ce calmează entuziasmul, îl achită pe acuzat şi ordonă punerea sa în libertate.

D. Ionel Teodoreanu a fost la ieşirea din Palat, ovaţionat de câteva sute de tineri.

La 12 noaptea ultimul proces al sesiunei actuale s'a terminat.

b. cauşanscky

DISTRIBUŢIA MARILOR PREMII

PENTRU CITITORII ZIARULUI „OPINIA"

In eleganta sală „Trianon" a avut loc ieri dimineaţă tragerea marilor premii ale ziarului „Opinia", în faţa reprezentanţilor autorităţilor şi a unui public numeros.

Mai mulţi copii şi au scos din urne numerele, distribuindu-se premiile în felul următor:

No.	4296	Lei 10.000	Căp. Grig. Dumbrăvescu str. Haralambie 5
„	30 7	„ 1000	Herman Isac elev Cuza Vodă 13
„	3626	„ 1000	Edwiga Dr. Braunştein Hotel Palace
„	3332	„ 1000	Ecaterina Nicolau Lăpuşneanu 37 Cred. Urb.
„	4381	„ 1000	Maior Sandner Carol Muzica Minelor Anina Banat
„	4619	„ 1000	Alter Adolf student Ghica Vodă 31
„	2665	„ 1000	Oscar Idelovici elev str. Sfi. Andrei
„	4544	„ 1000	Const Boşman şomer Stradela Sărăriei 28
„	4119	„ 1000	Abramovici Sofica str. Sfi, Lazăr 58
„	3521	„ 1000	Petru Uţa băiat de prăvălie Vasile Conta 5
„	4260	„ 1000	Iosub Froiche croitor str. Brudea 44
„	4780	„ 500	Friedr. Schwartz str. Ştefan cel Mare 3
„	4066	„ 500	Hinda Şmerl Smârdan 45
„	6969	„ 500	Victoria Costăchescu Calea Sâmbetei 4
„	4836	„ 500	Emil Gheorghiu student Cart. R. M. S.
„	3789	„ 500	Natan I. Croitoru croitor Palat 50
„	3975	„ 500	Iulia Motăş Sărăriei 90
„	3584	„ 500	Const. Feraru muncitor str. Buna dimineaţă 7
„	3515	„ 500	Iosef Riesel func. Tesăt. Păcurari Sos. Moara d. Foc
„	3279	„ 500	S. S Preotul Neculai Chirica Ghica Vodă 24
„	5028	„ 500	Iosef Demitrovici tinichigiu Nicolina 60
„	4759	5 kg zahar	Adela Haselef Socola 60
„	4157	„ „	Eliza Obreja Eternităţi 8
„	4463	„ „	Nusen Nathan elev Săuescu 2
„	3438	„ „	Anghelina Băncescu Muzelor 4
„	4043	„ „	Otilia Schönfeld Elana Doamna 31
„	3905	„ „	Rebeca Greswald Darabani 4
„	4388	„ „	Neculai I. Luca funcţionar str. Crucei 62
„	4137	„ „	Al. Aurescu pensionar Toma Cozma 62
„	4219	„ „	Iosef Pincovici croitor Ştefan cel Mare 10
„	4293	„ „	Natalia Sighinescu Cămăriei 25
„	4002	„ „	Natan Aronovici elev Nicolina 32
„	4234	„ „	George M, Costescu Dobălari 2 bis
„	5946	„ „	Bita Knol Costache Negri 25
„	3897	„ „	Sami Segall elev Bul. Brătianu 18
„	3162	„ „	Creţu Dumitru lăcătuş Potcoavei 4

Câştigătnrii sânt rugaţi să treacă pela adminstraţia ziarului, pentru a-şi ridica premiile.

ZIUA REGELUI LA IAŞI

Ieri s'a serbat în localitate cu un deosebit fast, a 39 aniversară a M. S. Regelui Carol II.

La Mitropolie s'a oficiat un te-deum de către un sobor de preoţi. Au participat autorităţile militare în frunte cu d. general Todicescu şi autorităţile civile în frunte cu d. primar P. Bogdan. A luat parte şi un public numeros.

După serviciul religios, asistenţa s'a adunat în curtea Catedralei, unde erau înşirate câteva companii de soldoţi, cărora le a vorbit d. general Todicescu despre însemnătatea zilei, după care muzica Reg. 2 Anti-Aerian a cântat „Trăiască Regele".

A urmat defilarea trupelor. Iar seara a avut loc retragere cu torţe.

Un fiu îşi omoară tatăl

Paricidul de lângă Vaslui

Vaslui 17 — Un oribil paricid s'a înregistrat în comuna Brodac (Vaslui).

Locuitorul Teodor Lazăr, certându-se cu tatăl său Neculai Lazăr pentru o vie, i-a aplicat mai multe lovituri puternice în cap cu un corp contondent. După câteva ceasuri, nefericitul a încetat din viaţă.

Crminatul a fost arestat.

Agent ultragiat — Agentul fiscal V. Antohi din comuna Bârzăşti a reclamat autorităţilor în drept că pe când se afla la locuitorul V. Chiriac, spre a încasa impozitele, a fost ultragiat şi ameninţat cu bătaia de către numitul locuitor. Se fac cercetări.

Tren atacat cu pietre — Accelaratul Bucureşti-Iaşi, la intrarea în gara Munteni-Vaslui, a fost atacat cu pietre, spărgându-se mai multe geamuri. Se fac cercetări pentru prinderea răufăcătorilor.

Calex

Spectacolele zilei

Unde mergem astăzi?..

17 Octombrie

Teatrul Naţional. — *Relache.*

Teatrul Cinema Trianon. — La matineu: *„Ocupă-te de Mitzi"* cu Maurice Chevalier, Jeannette MacDonald şi Lily Damita; *„Vas I fantomă"* cu George Bancroft; Jurnal sonor *Paramount.*

Seara: reprezentaţia turneului *Ludvig Satz: „Totul pentru copii".*

Cinema Sidoli.—*„Fire de vagabond"* cu Lawrence Tibet (muzica de Strauss); *„Răzbunarea nelegiuitului"* cu Richard Barthelmes; Jurnal sonor *Fox.*

In pauze: celebra trupă de balet din Varşovia, în frunte cu prima balerină *Anna Zaboikina.*

Teatrul Phönix. —*Relache.*

Cinema Gheţer. — *Relache.*

x Doctorul BRENER *specialist mamoş*, boli de femei, consultaţii de la 2 până la 4 p. m.

Lucruri inedite şi foarte interesante

despre ION CREANGA

(Continuarea din pagina I-a)

Dl. Alimăneşteanu, mă grăbesc a vă însemna câteva întrebări, la cari vă rog, când veţi avea buna dispoziţie, a răspunde în scris, aşa ca să le pot utiliza în biografia şi bibliografia lui *Creangă*, cu care am fost însărcinat de Comitetul „Bujdeucei", ce se reconstruieşte acum.

„Vă rog în acelaş timp a-mi pune la dispoziţie şi câte un exemplar din scrierile scolastice ale lui Creangă, cum şi din fotografiile Dvs. şi a colegilor Dvs. cari le mai posedaţi, ca ale lui Răceanu, Darzeu, Enăchescu etc.

Cu cea mai osebită consideraţie şi devotament.

s) *N. A. Bogdan.*

„1: De când l'aţi cunoscut pe Creangă, cu ce se ocupa atunci şi care era poziţia sa în şcoală şi societate?

„2: Ce ştiţi despre cariera lui ca cleric?

„3: Ce cărţi scolastice a scris el şi împreună cu cine a scris fiecare Op?

„4: Era de un caracter colegial, vorbăreţ, spunea amintiri, anecdote sau poveşti, când era între colegi, cum şi în clas?

„5: De când a început a se amesteca în politică, şi cari au fost urmările acestui act?

„6: Ce ştiţi despre candidatura lui la deputăţie, şi când a fost asta?

„7: Ce ştiţi de boala lui?

„8: Cum şi când v'aţi asociat la lucrarea cărţilor didactice, apoi la cumpărarea tipografiei „Junimea"?. Ce capital a pus Creangă în editură şi tipografie?

„9: Cu ce literaţi şi oameni mai de samă a fost el în relaţie, şi ce relaţii a avut el cu Maiorescu?

„10: Povestea el despre adunările şi actele „Junimei"?

„11: A participat el la fondadarea Primei Case de Economii? Cu ce Capital? şi

„12: Ce obiecte sau cărţi mai aveţi dintre acele ce au aparţinut, sau a scris Creangă?"

*

Cum Grigorescu era om în vrâstă înaintată, de mai mulţi ani pensionar al statului, el n'a putut să răspundă, cu oare care grabă, la întrebările ce-i le pusesem; s'a mulţumit deocamdată a'mi da mai multe fotografii ale vechilor asociaţi şi colegi, şi anume ale profesorilor I. A. Darzeu, Elefterie Ropală, Vasile Răceanu, Gh. Bou, Gl. Nanu, Neculai Ciimescu, Ion Mardare şi Preotul Gheorghe Ienăchescu.

Mă asigura însă, că a început a scrie memoriile sale relative şi că în câteva săptămâni cel mult mi le va da, scrise pe curat. Soarta lui vru însă ca lucrarea să trăgăneze multă vreme, aşa că eu trebui să fac să apară broşura ce mă obligasem a scrie, fără amintirile lui Grigorescu, — care, după un timp apoi, încetă chiar din viaţă.

*

Mai zilele trecute, făcându-mi primblarea zilnică obişinuită pe strada Lăpuşneanu, o Doamnă mă întâmpină cu cuvintele: „Sunteţi Dl. Bogdan, cel'aţi cunoscut pe profesorul Grigorescu?"

La afirmarea mea, D-na mi se recomandă că e nepoata lui Grigorescu şi moştenitoarea sa, şi că între hârtiile ce i-a rămas dela moşul său, a găsit... scrisoarea mea, cu întrebările la cari Grigorescu se însărcinase să'mi răspundă. Imi spuse dar, că posedă o serie de manucripte, parte scrise pe curat, parte brulionate, cari conţin amintirile lui Grigorescu relative, şi că e dispusă să mi le dele, spre a uza de ele cum voi şti,— lucru ce a şi făcut.

Intr'adevăr, am primit un număr de foi şi un caet, conţinând vre-o 25 file de coli mari, scrise mărunt, pe ambele pagine, în cari se răspunde la mai toate întrebările mele, cu o amănuntime cât se poate de bogată şi cu descriere de fapte, în cea mai mare parte necunoscute până acum, — lucru ce constituie un interes din cele mai importante, pentru cunoaşterea vieţei şi activităţei acelui ce a fost Ion Creangă, — lucruri ce în cea mai mare parte nu au fost descrise sau cunoscute până acum de cercetătorii şi admiratorii marelui povestitor al românismului, deşi, la restimpuri, în multe ziare, reviste ori chiar volume, au apărut o sumedenie de note sau descrieri relative la Creangă, — cele mai multe însă ori fără nici un interes istoric, ori pe dea'ntregul născocite!

Şi dacă pentru darea la lumină a însemnărilor lui Grigorescu a trebuit să treacă 14 ani, dela data când eu am formulat întrebările, aceste răspunsuri îşi au încă un interes destul de pronunţat, formând, cred eu, cea mai sigură relaţie, dată de un om serios şi în starea absolută de a avea cunoştinţi adevărate, pentru redarea în vileagul admiratorilor lui Creangă — a atâtor amănunte şi lucruri curioase, dar şi vrednice de pilduire, pentru cei ce caut a se devota pentru propăşirea literaturei populare româneşti.

Voi căuta, într'un timp apropiat, să fac uz cum voi putea mai bine, de manuscriptele de care vorbesc aici.

N. A. Bogdan

IN MIJLOCUL AMINTIRILOR

Ecouri dela vizita „Cercului ieşenilor‘,

Vizita ieşenilor-bucureşteni, în oraşul lor natal, a trecut în totul conform programului alcătuit ad-hoc.

La primirea în gară, Sâmbătă, după cum am relatat, pelerinii au fost primiţi cu flori şi entuziasm. Primarul municipiului d-l Petre Bogdan a urat bun sosit, iar d-l colonel C. Manolache a replicat cu un bun găsit...

Seara, la Bragadiru

In după-ameaza sosirei, excursioniştii n'au fost supuşi nici unui fel de... protocol.

La ora 9 seara, sala de jos a restaurantului „Bragadiru" a adunat la o masă copioasă pe oficialităţi şi pe excursionişti.

N'au lipsit toasturile, care se alternau între un cântec al lui Ghiţă Bălănescu şi o bucată de jazz a orchestrei de dans al localului.

Primul, toastează primarul pentru Rege şi dinastie. Generalul Anastasiu, face acelaş lucru pentru ieşeni.

Ridicând paharele, d-l dr. P. Zossin evocă Iaşul, cetate de cultură şi idealism; iar d-l Gr. Trancu-Iaşi, aminteşte de Iaşul curajos, oraşul sacrificiului din vremea războiului care a trăit într'un optimism ce nu s'a desmintit.

Colonelul C. Manolache reproşează oraşului natal că prea trăeşte bazat pe speranţe şi cere revenirea la realitate, promiţând tot concursul.

Cuvinte frumoase au rostit deasemeni d-nii: C. Toma, C. N. Ifrim, Achille Şaraga, Botez, Căzlaru, Obreja etc.

Târziu după miezul nopţii, pelerinii s'au despărţit dându-şi întâlnire pentru a doua zi...

Procesiunea la cimitir

Ieri dimineaţă pelerinii, în corpore, s'au dus în procesiune la cimitirul Eternitatea.

Au depus jerbe de flori pe mormintele eroilor şi au cutreerat aleele, oprindu-se lângă mormintele amintitoare de cesare a fost odată.

*

La ora 11, excursioniştii s'au îndreptat spre Mitropolie, unde au asistat la Te-deumul pentru aniversarea naşterii M. S. Regelui.

Prânzul, l'au luat apoi la „Corso" şi prin familii..

La via d-lui Ianculescu

După amează la ora 4 cu autobuzele puse la dispoziţia de Soc. de electricitate, ieşenii—bucureşteni au făcut popas la via d-lui Ianculescu din apropiere de Breazu.

Au admirat colinele împrejmuitoare ale Iaşului şi au trecut clipe reconfortante în tovărăşia unui pahar de must şi a unui cârnăcior.

Natural, că a fost un nou prilej pentru toasturi.

La Teatrul Naţional

Programul zilei a fost încheiat cu asistarea la reprezentaţia Teatrului Naţional.

Dl. Ionel Teodoreanu, a pus la dispoziţie intrarea liberă şi un „cuvânt" care a fost subliniat cu aplauze.

Le-a spus dl. Teodoreanu ieşenilor că venind la Iaşi, au săvârşit un pios parastas al amintirii.

Şi după ce d-sa a comparat soarta Iaşului cu povestea tragică a regelui Lear, a cerut pelerinilor să fie cu suflet de mucenic, să fie îngerii oraşului nostru, oraş bătrân, ticăloşit şi cerşetor.

Replica a fost dată de d-l col. Manolache care a subliniat importanţa scenii moldoveneşti, mai ales în clipele acestea când dezorientarea este generală.

— „Căci în artă este şi va veni renaşterea sufletului nostru", —a încheiat d-sa...

p. grancea

Deschiderea cursurilor

la Academia de Arte frumoase

La Academia de Belle-Arte, a avut loc azi solemnitatea deschiderii cursurilor. In prezenţa corpului didactic şi a numeroşilor studenţi şi studente s'a oficiat un serviciu religios de către părintele Ţincoca. In impresionanta sa predică, părintele Ţincoca, a accentuat năzuinţa pe care trebuie s'o aibă tineretul, de a cultiva arte, spre a contribui la rădicarea poporului, pentru credinţă şi pentru tot ce e bine şi frumos.

In cuvinte frumoase, d. Şt. Dumetrescu, rectorul Academiei, după ce mulţumeşte părintelui Ţincoca pentru sfatul dat, — cere studenţimei a se devota artei, care dă şi mijlocul de a-şi crea o carieră, dar şi posibilitatea de a deveni artişti, şi a face faiă acestei şcoli, cea mai veche din ţară, şi care a dat cele mai frumoase roade.

Munca a început de îndată.

Dan

x Higiena feţei se menţine în cele mai perfecte condiţiuni întrebuinţând Crema de lăcrămioare de zi.

Depozit farmacia Dr. D. Beceanu Piaţa Halei Iaşi.

Cu toate că preţul apei de colonie „Douce France" de LUBIN a fost considerabil redus, ea se vinde numai în ambalajul original, la acelaş preţ ca şi colonia vărsată.

[*Pretindeţi furnizorului Dv. flaconul prevăzut cu alăturata etichetă de garanţie.*]

LUBIN PARIS

PUB. GERARD

Perfectă distilaţie,
Parfum suav...

tunt elementele esenţiale cari intră în compoziţia apei de colonia „Douce France" de LUBIN.

Pretutindeni, în lumea elegantă, veţi întâlni mirosul atrăgător al apei de colonia „Douce France" Acest produs încununează cu succes îndelungatele experienţe făcute de maeştrii parfumeuri ai Laboratoriilor LUBIN Paris.

LUBIN PARIS

MONEDE FALSE DE 100 LEI

circulă şi pe piaţa Iaşului

Abea apărute pe piaţă, monedele metalice a 100 lei au şi început a fi falsificate.

Astă noapte, birjarul trăsurei No. 212 conducând un client în str. 40 Sfinţi, a primit o monedă falsă de 100 lei.

Mai mulţi negustori ieşeni s'au plâns de acelaş lucru. Monedele falsificate sunt făcute din plumb, sunt ceva mai groase, iar inscripţiile nu sunt suficient de reliefate.

Asemenea monede sunt împrăştiate şi în provincie.

Autorităţile au început investigaţii pentru descoperirea falsificatorilor. Rep.

Trafic clandestin cu carne

Falsificarea stampilei Abatorului şi daunarea primăriei

Autorităţile poliţieneşti şi sanitare au fost înştiinţate, printr'un denunţ, că mai mulţi negustori şi măcelari ar tăia vite în mod clandestin şi le-ar pune în vânzare. Spre a se deruta controlul, s'a falsificat stampila Abatorului, şi se aplica pe carne.

In chipul acesta se defrauda comuna de taxele care se încasează în Abator.

D. dr. Cuparencu, medic veterinar, a făcut o descindere la mai mulţi măcelari din Iaşi.

La măcelăria d-lui Rudolf Dintea din str. Uzinei No. 33, d-sa a găsit 30 Kg. carne care avea aplicată pe ea o stampilă falsă.

Poliţia a început cercetări.

Rep.

Ministerul va acorda o parte din subvenţia pentru căminele şi cantinele studenţeşti

Deasemenea se vor reduce taxele universitare.— Rezultatul intervenţiei d-lui pro-rector Dragomirescu

Am relatat ag taţia ce domneşte printre studenţii ieşeni în legătură cu chestiunea căminurilor, cantinelor şi taxelor universitare.

Subvenţia pentru căminuri

Studenţii au rugat pe d. pro-rector Dragomirescu să intervie la minister pentru ameliorarea situaţiei. D. Dragomirescu a plecat la Bucureşti, unde a avut o întrevedere cu d. ministru Gusti, căruia i-a cerut să respecte drepturile Universităţii, adică să continuă a acorda subvenţia de 3 milioane lei.

D. Gusti a rămas surprins, întrucât i se comunicase de la Iaşi că studenţii intr eţin singuri cantinele. D. Dragomirescu a arătat însă că aceasta este o imposibilitate, deoarece numai la cantina „Păcurari" cheltuelile pentru lumină, apă, lemne şi salarii se ridică la jumătate milion lei.

In faţa acestor argumente, d. Gusti a promis că va face tot posibilul spre a acorda o parte din subvenţie; însă nu trebue să spere prea mult, întrucât suma înscrisă în buget pentru toate Universităţile se ridică la 10 milioane lei.

In plus va trimete gratuit medicamente şi lemne pentru căminurile şi cantinele din Iaşi.

Economii

D. pro-rector Dragomirescu, care a adus acest rezultat dela Bucureşti, expunându-l studenţimii Sâmbătă seara la căminul cultural, a propus apoi să se comprime toate cheltuelile, aşa cum s'a făcut la capitolul personalului.

De unde în anii precedenţi personalul instituţiilor studenţeşti consuma aproape un milion lei, astăzi această cheltuială nu se ridică decât la 12 mii lei pe lună la fiecare cămin.

Pentru studenţii săraci nu se vor mai acorda gratuităţi umilitoare, ci se vor institui burse speciale.

D. Dragomirescu a mai declarat studenţilor că d-sa nutreşte un proect pentru construirea unei cantine proprii, în care scop va cere primăriilor, prefecturilor de judeţ şi camerelor de comerţ din Moldova, să înscrie anual în bugetele lor cite 10—15 mii de lei.

Se vor reduce taxele

In ce priveşte taxele, d. pro-rector Dragomirescu a arătat că ele sunt fixate numai în mod provizor, până la întrunirea consiliului inter-universitar, care va studia chestiunea şi probabil va face reduceri simţitoare.

D. Teodor Mociulschi a răspuns în numele centrului studenţesc Iaşi, aducând mulţumiri d-lui pro-rector pentru activitatea ce o depune în favoarea studenţimii.

Gr. Spiru

x O serbătorire.— D. avocat Kiva Ornstein părăseşte astăzi Iaşul, pentru a se stabili la Bucureşti.

O masă de despărţire a avut loc ieri la „Corso" organizată de colegii dela Banca Moldova, ai d-lui Ornstein.

Intr'o caldă atmosferă de prietenie, au rostit cuvântări d-nii Al. Einhorn, av. C. Simionescu, Laurenţiu Pillat, Mihai Borcea, Oroveanu, Grosman şi Marcel Brill, — cărora le-a răspuns d. Kiva Ornştein.

Mâine apare senzaţionala broşură:

Cazul elevului Goldenberg

Generaţia de astăzi şi disciplina didactică.—Intre profesori şi elevi.
Aspecte sociale şi analize psihologice

Procesul dela Curtea cu Juri din Iaşi

Curtea. — Comisiunea juraţilor. — Actul de acuzare. — Spovedania acuzatului.—Declaraţiile d-lui prof. Titus Patriciu. — Depoziţiile complecte ale martorilor. — Incidente interesante. — Pledoariile d-lor Osvald Teodoreanu şi Omer Popovici (partea civilă).
Rechizitoriul procurorului
Pledoaria în extenso a d-lui IONEL TEODOREANU
(Dezbaterile procesului după note stenografice)

Teatrul „Trianon"

Spectacolele Ludvig Satz

— Astă-seară debutul —

Astă-seară, reputatul actor Satz oferă primul său spectacol pe scena „Trianonului".

Acela care a jucat la Bucureşti de 84 ori în şir piesa realistă a lui Symkopf „Totul pentru copii", nu mai are trebuinţă de vre-o recomandaţie înainte de premieră.

h. bl.

x Syropul Iodotanic, Dr. Rătianu aprobat de Cons. Sanitar Superior, se recomandă cu mult succes copiilor lymfatici, anemici, rachitici şi scrofuloşi purificând sângele şi întărind organismul. Se ia cu plăcere, nu produce jodism. Depozit Farmacia Dr. Rătianu Iaşi str. Cuza Vodă 48. 2

Mâine tragerea!

Bate ferul cît e cald. Procuraţi-vă lozuri, cît mai sunt disponibile la

Providenţa

str. Ştefan cel Mare 36
LOCAŞUL NOROCULUI

INFORMAŢIUNI

x Deponenţii Băncii Blank, dela Sucursala din localitate, sunt rugaţi a se constitui şi a lua contact cu noul comitet central al deponenţilor suszisei bănci, cu sediul în strada Halelor No. 7 Bucureşti.

Totodată, li se aduce la cunoştinţă că, la 30 Octombrie, când se împlineşte un an dela data închiderii băncii, s'a hotărât ţinerea unui mare congres al tuturor deponenţilor băncii Blank, în Sala Transilvania din B-dul Schitu Măgureanu.

Sânt rugaţi cu insistenţă deponenţii din localitate să participe la acest congres, personal sau printr'o delegaţiune cât mai numeroasă, aducând aceasta din timp la cunoştinţa comitetului Central.

x Alegerea dela Comunitatea israelită.— Pentru viitoarea alegere dela comunitate, s'a format o nouă listă, în frunte cu d-nii Al. Einhorn, directorul Băncii Moldova, avocaţi Gherner şi Pineles. Este probabil că pe această listă vor mai candida d-nii Zigmund Diamand şi Emanoel Marcovici. Deasemenea vor mai candida şi câţi-va gazetari evrei în frunte cu d. Max Caufman-Dan.

*

Membrii societăţei *„Caritas-Humanitas"* fac propagandă pentru lista d-lui Rosenblatt, preşedintele societăţei.

Sioniştii locali nu vor pune listă separată, fiindcă pe cele 4 liste de candidaţi figurează un număr mare de sionişti.

Societatea voiajorilor-comerciali va susţine lista democrată, în vederea că preşedintele lor şi un membru din comitet figurează printre candidaţii acestei liste.

Evreii din partidul socialist-independent (Dr. Ghelerter) vor susţine lista democrată. Pe această listă candidează 3 fruntaşi ai partidului d-nii: Carol Drimer, Dr. L. Weisselberg şi A. Horowitz.

x S'a produs ceartă între negustorii de nuci din localitate. Ei aveau convenţie să lucreze în acord. Dar patru dintr'înşii au lucrat izolat şi au acaparat aproape toată producţia din judeţ.

x Miercuri seara are loc la Camera de Comerţ şedinţa membrilor consiliului.

Se vor dezbate chestiunile curente care privesc comerţul în general şi situaţia negustorimii ieşene creată după ultimele legiuni.

x Dl. I. Florescu, ad-torul financiar, se află suferind. Medicii i-au prescris să nu părăsească locuinţa câteva zile.

x Pe linia Bacău — P. Neamţ s'au introdus 7 trenuri auto-motoare.

x Dramul de noroc râvnit de toţi îl găsiţi la Providenţa.

x Căruţă sfarmată de tren. — Un grav accident de tren s'a petrecut în apropiere de staţia Todireşti de pe linia Dărmăneşti-Vatra Dornei.

Trenul 5458 a surprins la o barieră o căruţă în care erau trei femei. Căruţa s'a sfărâmat complet iar două dintre femei au fost ucise.

S'a deschis o anchetă.

x *Crema Khasya* face să dispară ridurile (sbirciturile) feţei. Depozit Farmacia Polak str. Ştef. cel Mare.

ECOURI

x Providenţa aduce noroc faţă o regulă fără excepţie

x La Venus mărfurile sunt fine. La Venus asortimentul e bogat. La Venus preţurile sunt eftine. Cumpăraţi numai la Parfumeria Venus str. Cuza-Vodă 52.

x Ping-Pong, cele mai complecte jocuri, mingi speciale Slazengers şi rachete separate la secţia sport vă „Cartea Românească" str. Lăpuşneanu 6.

x Doctorul Sebastian Pineles specializat la Paris şi Viena în boli de copii şi sugaci consultă zilnic 8—10 dim. şi 2—5 d. a. în str. Şcoalei de Arte 9 etaj (lângă soc. Sport şi Muzică).

x Zilnic sosesc noutăţi din cele mai fine pudre, ape de colognie şi articole de cadouri. La mag. „Elefant" str. Cuza-Vodă 54.

x Aflăm că d. Doctor Tzaicu reintors din străinătate unde a vizitat clinicile chirurgicale din centrele mari europene şi-a reluat activitatea la Sanatoriu.

x Bătăturile le înlăturaţi sigur cu „Coricol".

Depozit: Farmacia Polak, str. Ştefan cel Mare.

INŞTIINŢARE

Membrii cooperativei de consum în lichidare „Ion Creangă" din Iaşi strada Albineţ sunt invitaţi a se prezenta la Federala Iaşi strada Anastasie Panu No. 9 pentru a încasa cota de 75 la sută din capitalul social vărsat.

Lichidator
avocat I. SERAFIMI

Cursul seral comercial

Ministerul Instrucţiunii a aprobat redeschiderea cursului seral suprapus şcoalei comerciale elementare de băeţi; la aceste cursuri se pot înscrie absolvenţii cursului comercial elementar, absolvenţii gimnaziului şi absolvenţii şcoalelor comerciale practice serale ale Camerei de Comerţ.

Pentru începerea funcţionărei cursului seral, direcţiunea şcoalei comerciale elementare de băeţi, convoacă pe toţi cei interesaţi, Luni 17 Oct. ora 7 jum. în localul şcoalei din str. Lascar Catargi 25, spre a lua ultimile dispoziţiuni. Până atunci se pot lua toate informaţiunile la cancelaria şcoalei între orele 8—13.

DOCTOR
L. JACOBY
Specializat la Paris
BOLI de COPII şi SUGARI
Boli Interne
Raze ultra-violete
Consult: 3—7 p. m.
Str. Ştefan cel Mare No. 29

Doctor A. DASCAL
BOLI INTERNE
VENERICE ŞI SIFILIS
Tratament radical al Blenoragie acute şi cronice; al sifilisului în toate perioadele boalei.
Băi de lumină, Diatermie
Microscopie
Cons.: 8-10 a.m. şi 2-8 jum. seara
Iaşi, str. Cuza Vodă No. 42
vis-à-vis de Camera de Comerţ

Spaţiu dintre dinţi unde se strâng deobicei resturile de mâncare, se curăţă în mod eficace cu perla Chlorodont special adaptată în forma dinţilor şi cu pasta de dinţi Chlorodont. Pasta de dinţi Chlorodont are efectul agreabil, nefăcând spuma săpunoasă ci înviorează prin aroma plăcută de menta. De cumpărat pretutindeni. Remiţând S. A. R. Chlorodont, Braşov, Clocrac 2, acest anunţ, primiţi în mod gratuit un tub de probă de pastă de dinţi Chlorodont.

ULTIMA ORĂ

Frământări pe loc

în criza politică

Biroul partidului naț-țărănesc sprijină pe d. Vaida.— D. Mihalache nemulțumit

Aniversarea Regelui

Sinaia 17.— Membrii guvernului și alți fruntași politici și militari au fost invitați ieri la prânz la Castelul regal.

M. S. Regele a apărut însoțit de sora sa ex-regina Elisabeta a Greciei. D. general Ilasievici, mareșal, a prezintat felicitări în numele Casei regale.

Suveranul a trecut în sala arabă, unde se aflau membrii guvernului; apoi într'o sală alăturată unde se găseau d-nii Maniu și Titulescu.

Dejunul a fost servit în sala armelor. La șampanie, d. Vaida a închinat pentru Rege, exprimând devotamentul țării întregi. Suveranul a mulțumit călduros.

M. S. Regele

Seara la ora 8 a avut loc retragere cu torțe în fața Castelului. Regele a ieșit în balcon și a mulțumit publicului care-l aclama.

*

Cu prilejul aniversării Regelui, asociația veteranilor a dăruit Suveranului o frumoasă icoană reprezintând 39 Sfinți care simbolizează cei 39 ani împliniți de Rege.

D. Mateescu, președintele federației filatelice, a dăruit Regelui o splendidă serie de mărci poștale din anul 1858, cu cap de zimbru, emisiune istorică din timpul Unirii Principatelor.

Biroul naț-țărănist

sprijină pe d. Vaida

Sinaia 17.—Ieri la ora 4 p. m. într'un salon al hotelului Caraiman s'a întrunit biroul partidului național țărănesc. Au participat d-nii Maniu, Al. Vaida, G. G. Mironescu, I. Mihalache, V. Madgearu Ed. Mirto, Mihai Popovici, N. Costăchescu și St. Ciceo Pop.

Chestia tratativelor cu Rusia și conflictul cu d. Titulescu au format obiectul unor vii discuții.

D. Vaida a declarat categoric că nu renunță sub nici o formă la punctul sau de vedere și deci nu poate colabora cu d. Titulescu decât dacă acesta face act de supunere.

D. Mihalache a susținut punctul de vedere al d lui Titulescu.

D. Maniu a propus să se lase în competența primului ministru și a guvernului de a rezolvi cazul Titulescu.

Acest punct de vedere a fost admis la Birou, rămânând ca d. Vaida să se prezinte din nou astăzi în audiență Regelui.

*

Ceilalți fruntași politici părăsesc Sinaia astăzi dimineața.

Cazul Iunian

In ședința Biroului s'a pus în discuție și cazul demisiei d-lui Gr. Iunian. Nu s'a luat nici o decizie, rămânând ca problema să fie soluționată în altă ședință a Biroului.

Ce spune d. Maniu

Aseară la ora 11, după ședința Biroului, — fiind asaltat de ziariști — d. Iuliu Maniu a declarat:

Nu s'a făcut nici un progres. D. Vaida se va prezinta mâne Luni din nou în audiență la M. S. Regele. Apoi vom vedea ce va urma.

D. Vaida și prietenii îmi spun mereu că trebue să devin eu șeful guvernului. Eu cred însă că chestiunea aceasta nu prezintă actualitate.

*

Unele cercuri dau ca posibilă amânarea soluției pe timp de o lună, în care vreme d. Titulescu să se înapoeze la Rege.

E greu însă de admis că d. Titulescu ar admite asemenea propunere.

A demisionat d. Mihalache

Criză de guvern și de partid

București 17—In cursul nopții, „Curentul" a primit știrea că d. Mihalache și-a anunțat demisia din guvern.

Se deschide astfel criza de guvern, dar și o criză în partid.

*

Imediat, d. Vaida a ținut o consfătuire cu miniștrii ardeleni. La un moment dat a sosit și d. Puiu Demetrescu secretarul particular al M. S. Regelui.

Suveranul va primi astăzi după amiază în audiență, succesiv, pe d-nii Vaida, Titulescu și Mihalache.

Probabil să urmeze apoi o audiență comună.

Un guvern Mironescu ?

— „Universul" crede a ști că d. G. G. Mironescu are șanse a forma guvernul, cu d. Titulescu la departamentul externelor.

D. ministru Gusti a făcut aseară o lungă vizită d-lui Titulescu.

In orce caz (spune „Universul") demisia d-lui Vaida se va produce astăzi.

Pactul cu Rusia

Franța nu semnează

fără România

București 17 — Din ceercurile guvernamentale se află că d. Herriot a trimis o nouă telegramă la București în chestia politicei franceze față de Rusia.

Premierul francez arată că Franța dorește să stabilească un lanț de pacte de neagresiune; însă guvernul din Paris nu va semna, fără România, pactul cu Sovietele.

Succes românesc

la Olimpiada balcanică

Atena 17.—La Olimpiada balcanică s'au înregistrat ieri două succese românești.

La alergările pe distanța de 400 m. a ieșit întâiul d. Nemeș, romin.

La cursa Marathon a izbândit întâiul d. Gali, român, străbătând 42 Km. în 3 ceasuri și jum. Invingătorii au fost viu aclamați.

O româncă

se sinucide la Budapesta

Budapesta 17. — D-na Iosefa Pistay din Arad, a sosit cu soțul ei la Budapesta, pentru a se căuta de o boală de nervi.

Intr'un moment când nu era observată, femeia și-a tăiat beregata cu un cuțit, și a încetat din viață.

INFORMAȚIUNI

x **Fraude cu timbrele pe pâne.** — D. inspectori Filipescu dela serviciul agricol, împreună cu doi funcționari, au inspectat azi dimineață brutăriile din oraș. S'au găsit timbre care fuseseră întrebuințate, odată pe pâini din brutăriile Leon Dulce, Iancu Avram și Iulius Grüimberg. Brutarii au fost dați înjudecată, iar pâinile confiscate.

x **Controlul în învățământul primar.**— In legătură cu un reportaj anterior, aflăm următoarele amănunte:

Dl. I. State, numit sub-revizor, e un dascăl model, și a obținut „Mulțumiri publice" dela Minister în anul 1927; în 1928 a fost distins cu medalia „Răsplata Muncii"; iar în 1932 cu „Coroana României".

Dl. subrevizor M. Câmpu e absolvent al Institutului Montessori din Roma; autor de manuale didactice foarte bine apreciate.

Ambii au un stagiu de 10 ani în învățământ, urmează studii universitare, și nu sânt plătiți decât numai cu leafa dela cadedră.

Cât despre învățătorii provizori și definitivi care urmează a fi inspectați, ei alcătuesc aproape 90 la sută din totalul învățătorilor.

x Din trenul personal 735 a căzut — în dreptul stației Schinoasa, soldatul Ion Paiață.

Soldatul și-a fracturat picioarele.

x Directorii de Agricultură din regiunea Iași s'au întrunit azi dimineață la o consfătuire, sub președința d-lui Moldovanu.

S'au discutat chestiuni de organizare pur administrativă în legătură cu noul buget (pe anul 1933).

x *Edilitare.*—D. primar P. Bogdan împreună cu d. ing. Antistescu, șeful serviciului apelor au inspectat lucrările de canalizare ce se fac în oraș. D-sa a dispus ca toate încasările să fie utilizate pentru acest scop. Deasemenea s'a hotărât ca în cartierul Păcurari să se instaleze șapte cișmele publice.

x *La congresul Inginerilor* ce a avut loc la Brașov între 9—13 Octombre, cercul regional AgiR eșean și Moldova, au fost reprezentate prin D-nii Ingineri I. Andriescu-Cale și Cezar Cristea.

Activitatea desfășurată de D-lor în cadrul desbaterilor la toate Secțiunile și în deosebi cele social-profesionale, precum și referințele prezentate congresului au fost bine apreciate, iar succesul real ce au obținut ne face tuturor cinste.

x Azi dimineață s'a început la prefectura de poliție, recensământul și revizuirea anuală a vechiculelor de tracțiune mecanică.

x Consiliul comunal a fost convocat pentru Luni 24 crt.

x Azi după amează d. primar P. Bogdan va împărți peste 100.000 lei ajutoare la sinistrați.

ORA 3

Astăzi se decide soarta guvernului

Audiența d-lui Vaida la Rege

Sinaia 17.— Criza politică s'a accentuat în cursul dimineții. Nu se poate găsi nicio formulă conciliantă. Ardelenii refuză să sprijine orice formațiune ministerială, din care ar lipsi d. Vaida.

Pe de altă parte d. Mihalache continuă să sprijine pe d. Titulescu. Și dacă va persista în această atitudine, se prevede nu numai retragerea cabinetului, ci chiar ruperea fuziunii dintre naționali și țărăniști.

Criza ar lua astfel o întorsătură surprinzătoare.

*

Astăzi dimineață a avut loc o consfătuire între d-nii Mironescu, Madgearu și Mirto. Se afirmă că rostul acestei întrevederi a fost stabilirea mijloacelor pentru evitarea unei sciziuni în sânul partidului.

Seara are loc o nouă consfătuire ministerială.

*

Azi la prânz d. Vaida a fost primit în audiență de rege. Primul ministru a declarat că nu admite politica d-lui Titulescu și a rugat pe suveran să găsească o formulă pentru soluționarea crizei politice.

In cercurile oficioase se vorbește despre formarea unui cabinet Maniu, cu d. Mironescu la externe și Titulescu la finanțe. E îndoelnic însă dacă d. Maniu va accepta sacrificarea d-lui Vaida.

In orce caz, astăzi Regele va comunica formula la care s'a oprit.

x Parchetul a trimis în judecată pe d. P. Codreanu secretarul seminarului „V. Costache" pentru faptul de loviri și insulte.

x Clipa decisivă e aceia în care alegeți lozul la Providența.

Mica Publicitate

INCHIRIERI

DE INCHIRIAT apartament două camere, antreu, bucătărie, apă, canal, electrică curate, expuse la soare, în strada Universității 11, etaj. A se adresa d-lui avocat Ceikovsky, str. Stroescu 9.

Deasemenea, apartament 4 camere, antreu, bucătărie, renovat, cartier sănătos, str. Sf. Theodor 13 libere acum.

DE INCHIRIAT două apartamente de câte două camere, antret, cămară, magazie, pivniță betonată, lumină electrică, str. Trantomir 10 (lângă Palat). A se adresa d-nei Albu str. Dăncinescu No. 2, orele 4 p.m.

DE INCHIRIAT *în casele Daniel* Palat 2 și Ștefan cel Mare 66 *1 Apartament modern 4 camere, bae W. C. bucătărie.* 1 Apartament modern 2 camere bae nstalată bucătărie W. C, mobilat sau nemobilat. 1 Prăvălie mare modernă ocupată actual. de d-na B. David. 3 Saloane mari pentru Societăți sau Administrație. *Mai multe Prăvălii* în Str. Ștefan cel Mare. *Mai multe Magazii* pentru Depoeit de Mărfuri în curte. *1 Garaj sau Grajd. Depositul de Vin* ocupat actual. de d-nu Maior Costandache cu locuință.

Pentru condițiuni și visitare a se adresa la *Proprietari d-nii Daniel* de la 10 12 sau la d-nul Avocat *M. Patron* str. Neculai Gane 12 de la 7-8 seara.

De închiriat

Prăvălia din str. Cuza Vodă 73 **zisă La Americanul** a se adresa d-lui Dr. Haimovici

BUCĂTAR (reasă) cu soție (soț) se cauta la Institutul de Surdo-Muți din str. Vasile Lupu 39.

DE VÂNZARE din cauza plecării: un dormitor din stejar masiv, un dulap, paturi de fier vieneze, tablouri în uleiu, un piano marca „Bosendorfer" și o vioară de concert. Adresa la ziar.

PIERDUT buletinul de înscriere în Biroul Populației Iași. Il declar nul și fără valoare în mâinile ori cui. NECULAI GRECU str. Arapului 135

PIERDUT diploma de Bacalaureat No. 2747 | 930 Septembrie eliberată de liceul „Petru Rareș" din Piatra Neamț pe numele de Bârliba Gh. Ioan. O declar nulă și fără valoare în mâna oricui s'ar afla.

DOCTOR
SOLO SCHREIFEL
Boli interne, Boli de piele, venerice-syfilis
Raze Ultra-Violete, Diathermie, Microscopie, Analize de singe.
Consultații 8—11 ; 2—6
Dumineca, numai dimineața
str. Anastasie Panu No. 70
(vis-a-vis de Palatul Ad-tiv)

DOCTOR
M. MATASARU
Specializat la Paris—fost asistent de spital la Paris
Boli interne:
INIMA, PLĂMÂNI
și tratamentul tuberculozei pulmonare cu Pneumatorax artificial
Str. Mărzescu 16 (parter)
Cons. 9—10 a. m. și 3—6 p.m.

La Răceli
Gripă Junghiuri
Dureri de Cap
Reumatisme
Dinți
fuați
NOVAL
NU ATACĂ INIMA

DOCTOR
Mendel Avram
— Medic de spital —
Consultă zilnic intre 8—10 dimineața și 3—7 p. m.
BOLI CHIRURGICALE, BOLI DE FEMEI, NAȘTERI, VENERICE
Iași, str. Costache Negri 15
Deasupra farmaciei Margulies)

Jean Grünberg
oferă pentru înmormîntări evreiești
trăsuri lux pe cauciuc
Un cal lei 60
Doi cai „ 100
de la 10 trăsuri în sus numai 50 lei (cu un cal)

DOCTORUL
R. DAMSKER
str. Ghica-Vodă No. 44-46
consultă zilnic
MEDICINA INTERNA
SIFILIS și
GENITO-URINARE
Diathermie și băi de lumină
între orele 8-11 a. m. și 3-7 p. m

Un automobil se răstoarnă

la Chișinău—7 victime

Chișinău 17.—Automobilul No. 10580 Buc. care venea dinspre Burdujeni la Chișinău, a derapat în dreptul vilei d-lui Gherman Pântea și s'a răsturnat într'un șanț. In mașină se aflau 7 pasageri care au fost cu toții răniți grav E vorba de patru doamne și 3 domni; dar încă nu se cunoaște numele lor. Doi medici au plecat la fața locului.

Panică în portul Galați

Un vapor pe punctul de a se scufunda

Galați 17.— Vaporul „Camiopi Lorytek" sub pavilion englez, aflat în basinul nou, a început ieri să se scufunde.

Vaporul fusese supra-încărcat cu scânduri, și n'a mai putut rezista greutății. E-a teamă de explozia mașinelor care se aflau sub presiune.

Pe bord s'a produs mare panică între membrii echipajului și între lucrătorii care procedaseră la încărcare.

Vasul „Oituz", care se afla în primejdie să fie ciocnit de vaporul în scufundare, a fost scos imediat în largul Dunării.

In primul rând s'a procedat la evacuarea persoanelor de pe bordul vaporului englez. Apoi s'a reușit a se arunca în apă o cantitate mare din încărcătura de scânduri. Și în cele din urmă vaporul englez a fost salvat, revenind la linia de plutire.

COMITETUL DE DIRECȚIE

AL PARTIDULUI LIBERAL

București 17. — Ieri dimineață s'a întrunit comitetul de direcție al partidlui liberal.

Dl. *I. G. Duca* a făcut un expozeu asupra situației, arătând că guvernul se prăbușește în haos și ridicol.

In politica economico-financiară țara e dusă la prăpastie; iar în chestiile externe se știrbește prestigiul statului.

Partidul liberal cheamă la luptă toate forțele vii ale națiunii.

D. *Dinu Bratianu* arată nevoia simplificării aparatului administrativ. Trebuește inaugurată o altă politică financiară și aplicată formula „prin noi înșine".

D. G. Tatarescu propune și adunarea admite, o moțiune în sensul că partidul liberal stă neclintit în slujba țării, fiind gata să-și ia răspunderea.

*

S'a procedat apoi la complectarea delegației permanente centrale, sub președința d-lui Duca. Au mai fost admiși:

Eftimie Antonescu, Dinu Bratianu, Dr. Costinescu, Mircea Juvara, Al. Donescu, Victor Iamandi, D. Iuca, general Măldărescu, N. Maxim, Dr. Manolescu-Strunga, Leonte Moldovanu, I. Neamțu, Negură-Vaslui, Niculescu Dorobanțu, Dem. Nicolaescu, general Petale, I. Pillat, G. Purcăreanu, Ionescu-Bârlad, Victor Slăvescu și C. X ni.

Știri polițienești

O tânără fata

dispărută dela părinți

D-na Garofița Cluceresc, din str. Silvestru No, 21, s'a prezintat azi dimineață la biroul judiciar și a reclamat d-lui Vasile Gasparovici șeful serviciului, că de două zile i-a dispărut de acasă fetița ei, Maria, în vrâstă de 14 ani.

E înaltă, slabă, cu păr negru, retezat scurt, îmbrăcată într'o rochie neagră înflorită și era încălțată cu pantofi gris de tenis.

In ajunul dispariției, Maria a fost certată cu mama ei. In toiul certei, ea a amenințat-o că va fugi ci că.. va deveni cucoană bogată! Se crede că ea a căzut victima unor traficanți de carne vie.

*

Spargere. — In cursul nopții, necunoscuți făcători de rele, au spart peretele locuinții d-lui Gh. Știrbu, din str. Săulescu No. 25.

Când erau gata să se introducă înăuntru, hoții au fost simțiți și au dispărut.

— D. Mendel Bergov din str. Ștefan cel Mare No. 44, proprietarul cafenelei „Europa", a reclamat poliției că servitorul său Teodor Policarp Sudniov a spart mai multe casete de unde a furat 3500 lei și bijuterii de valoare, cu care a dispărut.

Diverse.— A fost înaintat comendiirii sub stare de arest, soldatul N. Brudin, dezertor din regt. 39 infanterie.

— Poliția cercetează pe Paul Velniciuc din Bucium, bănuit a fi autorul furtului comis la d. C. Argint, din str. Adunați No. 22.

Rep.

x **Laboratorul de Analize chimice și Microscopice** Dr. Rătianu autorizat de Ministerul Sănătății Publice, execută analize complecte de urini, spute, secrețiuni etc. precum și or ce analize ce interesează Industria, Comerțul și Higiena alimentiară. Iași Cuza-Vodă 48.

ANUL XXVIII No. 7644

3 LEI EXEMPLARUL

MERCURI 19 OCTOMBRIE 1932

ABONAMENTE

Lei 1000 . . . . pe un
» 500 .
»
IAȘI.

OPINIA

ZIAR POLITIC COTIDIAN

ANUNCIURI
se primesc la toate
AGENȚIILE DE PUBLICITATE
și la
ADMINISTRAȚIA ZIARULUI
Iași. — Strada Lăpușneanu 37

Telefoane: Redacția 391, Administrația 394, Serviciul de noapte 367

Funcțiunea „Regele Ferdinand I"
București
Str. Știrbei Vodă 5
(Adm. Dom. Coro...

IDEI ȘI FAPTE

Criza politică

Publicul cel mare urmărește cu indiferență evoluția crizei politice.

Politicianii sunt egoiști și hrăpăreți. D. Vaida e ambițios; d. Titulescu nu servește țara așa cum ar putea s'o facă; d. Maniu suferă de boala vorbei lungi; d. Mihalache are democrat și țărănesc într'însul numai numele și itarii.

De astădată însă — spre deosebire de atâtea alte dăți, — e vorba de rezolvarea unor probleme vitale.

— E bine sau nu, să se încheie pactul cu Rusia Sovietică? E bine sau nu să se îngăduie controlul oficial și permanent al străinilor? Iată două chestiuni cu drept cuvânt de o însemnătate covârșitoare. Și e dela sine înțeles că d. Vaida poate avea o convingere, iar d. Titulescu alta; că unul și altul își poate apăra punctul de vedere, cu multă înverșunare.

Cine va învinge, iată întrebarea, căreia în clipa când scriem aceste rânduri, nu-i se poate da încă un răspuns lămuritor.

Tragismul situației rezidă deci în faptul întristător că, oricare ar fi soluția Suveranului, oricine va triumfa — carul statului tot acolo rămâne, unde l'au adus și l'au lăsat în complecta părăsire dregătorii.

— Sub oblăduirea lui d. Vaida, sub cea a lui Titulescu, sub cea a lui Maniu sau a lui Mironescu — calvarul nostru al tuturor tot va mai continua.

— „Ce mi-e Tanda, ce mi-e Manda — își zice cetățeanul dezamăgit. Facă dumnealor ce or vrea, că tot acolo ajungem!"

*

D. Titulescu vrea și crede așa; d. Vaida vrea și crede tocmai contrariul. Dar poporul „suveran" ce vrea, ce crede, mă rog? Nimeni n'o știe, nimeni nu vrea s'o știe. Și asta se numește în limba românească: constituție și democratism!

Ar fi logic și drept ca atunci când se impune rezolvarea grabnică a unor probleme importante de stat—poporul, reprezentat prin aleșii săi, să-și spuie deschis cuvântul.

Vedeți însă că în politica țării acesteia, puțin interesează și ceiace vrea și crede sfatul țării. Pecând dela premiza dreaptă că înainte de a fi al țării, parlamentul e al d-lor Vaida, Maniu și Mihalache;—dregătorii puțin se sinchisesc de aspirațiunile acestei instituțiuni costisitoare și inutile. Și își fac de cap. Mult și bine. Se ciocnesc ei între ei, rezolvă ei singuri problemele cele mai grave. Și continuă să îndrepte cursul evenimentelor pe acelaș făgaș strâmb al interesului personal, al ambițiunilor sterpe. Și carul statului merge tot mai rău.

Cuvântul de ordine rămâne prin urmare unul și acelaș: E aproape indiferent dacă mâine va guverna d. Titulescu sau d. Mironescu în locul d-lui Vaida.

I. L. BASARABEANU

Actualități politice

DEMISIA GUVERNULUI

Guvernul Vaida a demisionat. Motivul? Cazul Titulescu.

E.o situație cu caracter special. Un ministru plenipotențiar, un funcționar superior, nu aprobă un act al guvernului. Și-l dezavuiază public.

Pentru prestigiul de guvernământ, era normal ca funcționarul în chestie (chiar când îi de talia d-lui Titulescu), să suporte consecințele.

Dar nu s'a procedat așa, ci au început o serie de târgueli penibile care au lovit greu în prestigiul guvernului, al parlamentului, al partidului național țărănesc și în însăși ideia de autoritate.

O vină principală o are d. Mihalache care a complicat ideile simple, cu angajamentele personale, cu ambițiile și cu intrigile.

*

Ce se va întâmpla? Cum se va rezolvi criza? Greu de precizat.

Nu-i la mijloc un principiu; o idee mare; un act de interes covârșitor pentru Stat.

Tratativele cu Rusia? Că s'ar urma sub o formă sau alta, — nu i un lucru esențial față de atâtea alte nevoi vitale ale societății românești.

Din nefericire, totul se învârte în jurul unor persoane. Cu d. Vaida se pare că rămân solidari ardelenii. Și au dreptate.

Iar d. Mihalache primejduește serios unitatea partidului național-țărănesc. N'a făcut-o pe chestie fundamentală de program, lăsând în părăsire pe d. Iunian. Și o face acum, pe simple ambiții de programe? Tristă situație și mare dezlănțuire!

*

In acest dans de ambiții, e greu a se găsi o soluție potrivită. Și e greu din pricina balastului pe care-l constituie actualul parlament.

Fiindcă parlamentul e național-țărănist, nu se poate întemeia pe dânsul un guvern care ar însemna disoluția acestui partid.

Un regim cu totul nou? Presupune dizolvarea parlamentului. Și e oare recomandabil a se face cheltueli și a se tulbura spiritele cu noui alegeri, numai după 4 sau 5 luni dela alegerile precedente?

Iată dezavantajul alegerilor de partid.

Dacă s'ar introduce odată sistemul alegerilor perfect neutre, crizele politice ar fi mai ușoare și țara s'ar guverna mai bine.

X.

O INTREVEDERE IMPORTANTĂ PENTRU POLITICA EUROPEANĂ

După cum am anunțat, d. Herriot, primul ministru francez, a fost la Londra, unde a avut o întrevedere cu d. Macdonald, premierul Angliei, în vederea conferinței marilor puteri.

In cliseu: d. Macdonald (în stânga) și d. Herriot (în dreapta).

Puterea credinții

Cu prilejul pelerinajului la Sf. Paraschiva

Virtutea credinții în Dumnezeu în toate timpurile a însuflețit masele poporului. După cum valurile mării și vântul mână spre țărm barca amenințată de înec, când o dirigue și mâna văslașului, tot așa și puterea credinții îndeamnă pe cei credincioși pe calea mântuirei sufletului. Am văzut și anul acesta pelerinajul norodului la moaștele Sf. Paraschiva din curtea mitropoliei. Mulțimea anonimă a satelor s'a îndreptat și acum cu suf etul curat, potrivit tradiției strămoșești, ca să se închine la catafalcul ce avea pe el sf. moaște ale Prea Cuvioasei Maice Paraschiva, lauda Epivatului și a Moldovei, și să îngâne în taină o rugăciune isvorâtă din adâncul inimei, pentru iertarea păcatelor, sănătate, rod la pământ, gânduri bune și pace între cei ce stau la cârma țărilor...

Și Sfânta, făcătoare de minuni a fost rugată, să ducă tot acest noian de cereri creștinești, pe aripi de lumină, spre Tronul Celui Prea Inalt.

Sătenii veniți în portul național tocmai de la munte; basarabeni și bucovineni, bătrâni și tineri, mame cu pruncii la sân, au străbătut cale lungă până în cetatea Iașului, ca să-și ușureze sufletul și să capete puteri noi de la Cel ce este minunat întru sfinții săi, pentru a putea învinge greutățile ce se ivesc la tot pasul în drumul vieții...

Ce-și bate capul poporul cu tălmăcirea legei conversiunei, cu conferințele diplomatice, pactele de neagresiune, cu inflația, devalorizarea și atâtea alte probleme grele dela ordinea zilei?! Și, poate face mai bine! Mulțimea știe să muncească ogorul cu sudoare, să-și cânte necazurile, să-și plătească datoriile— când politicianii nu-i învață altfel.— să-și păstreze obiceiurile și să se roage la zile mari în casa Dnmnului...

Acum de curând, ziarele ne-au adus vestea, că la sfințirea mânăstirei *Cilic-Dere* din jud. Tulcea, s'au revărsat din împrejurimi, un val de credincinși; peste 20 mii de persoane! Nimic nu i-a mișcat pe aceștia, ca și pe cei veniți în pelerinaj la moaștele sf. Paraschiva, decât mai ea și tainica putere a credinței în Dumnezeu. Pilda acestor modești și simpli pelerini, în vremurile prin care trecem, nu trebuie să fie trecută cu vederea. Din asemenea manifestări ale maselor—pornite pe calea mântuirei sufletului, ar avea de învățat câte ceva chiar scepticii indiferenți și pretinșii libercugetători din lumea orașelor, precum și toți acei pseodo-credincioși, cari pentru orice găsesc vreme numai pentru acte de cult, nu. Ferice de acești credincioși anonimi, cari după închinare — s'au întornat mai îndreptați pe la casele lor!...

Pr. N. Hodoroabă

DIN TOATA LUMEA

Impresiile unei fete care a dormit cinci luni.—Tânăra Edwiga Willer dintr'un sat de lângă Hanovra (Germania), a căzut într'un profund somn letargic și a dormit neîntrerupt 143 zile, adecă aproape cinci luni. In acest timp a fost supraveghiată de medici și alimentată pe cale artificială. Iar zilele trecute bolnava s'a trezit și astăzi e aproape vindecată.

Fata a povestit impresiile simțite în intervalul cât a dormit. La început i se părea că voiajează în văzduh, condusă fiind de o suită de îngeri. Apoi a dispărut tot decorul și parcă auzia vocea celor din casă. Dar imediat a simțit că-i cuprinsă de o toropeală adâncă. De atunci n'a mai știut ce se întâmplase.

Inainte cu două zile de trezire, fata a auzit tot ce s'a petrecut în casă. Insă n'avea puterea să se ridice. La un moment dat, a început să viseze că-i din nou urcată spre cer de convoiul îngerilor. Când au ajuns la o mare înălțime, îngerii au scăpat-o din brațe. Fata s'a speriat și... s'a trezit.

Astfel, datorită acestui vis, tânăra a terminat somnul de cinci luni de zile. Dealtfel era și timpul!..

*

Maimuța trompetistă. — Un dresor american din Arkansas a prezintat un spectacol interesant. E vorba de o maimuță, care cântă admirabil din trompetă.

Animalul a ajuns „concertist" — cum este obicelul maimuțelor —prin imitație. Văzuse într'o zi un om care sufla în trompetă. A luat imediat instrumentul și a început să imite gesturile.

Dresorul, observând că maimuța are aptitudini, s'a ocupat în această direcție. Și după doi ani de lecții trudnice, maimuța a ajuns astăzi să dele concerte!...

*

Un mijloc contra fumatului. — Medicul francez Jean Toulon a preparat niște tablete contra fumatului. Ziarele de specialitate susțin că-i vorba de un mijloc foarte eficace.

Ajunge să iei o singură tabletă pe zi, pentruca gustul țigării să devie desagreabil în așa chip, încât fumatul e imposibil. Cei care au întrebuințat aceste tablete, n'au putut fuma deloc în zilele respective, cu toate încercările făcute.

Neajunsul este însă că tabletele sânt mai scumpe decât țigările. Și apoi, în genere, fumatul se menține nu pentrucă n'are un remediu medical, ci fiindcă e o patimă.

*

Operații cu muzică.— In câteva spitale din Londra și chiar în cabinetele particulare ale unor medici care fac intervenții chirurgicale, s'au instalat aparate de radio, sau patefoane cu plăci vesele. In tot timpul operației, aparatele cântă în special muzică ușoară, distractivă.

In felul acesta s'a constatat că intervenția e mult mai lesne suportată de bolnavi. Dificultatea e mai mare însă pentru medici, care trebuie să-și incordeze mai mult toată atențiunea. Dar probabil că în asemenea ocaziuni și onorarul e mai generos...

Hitler a făcut

o nouă hartă a Europei

Hitler, după cum relatează unele ziare germane, a lansat un nou mijloc de propagandă pentru partidul său. Șeful național-socialiștilor a întocmit o nouă hartă a Europei, în care teritoriul Germaniei este completat cu toate terenurile ce i-au fost luate după războiu.

Deasemenea harta hitleristă reface Austro-Ungaria și redă statelor învinse teritoriile pierdute. Pe hartă stă scris: „Acesta e idealul nostru și-l vom cuceri chiar cu prețul sângelui".

Hitleriștii au tipărit harta în zeci de mii exemplare, pe care le împart în toată Germania.

O școală originală

cu filme sonore

Școala „Lincoln" din New-York a introdus o inovație originală. Cele mai multe obiecte descriptive, cum sânt zoologia, botanica, anatomia, etc. sânt predate cu ajutorul unor fiime sonore special confecționate.

Aceste filme înfățișează figurile studiului respectiv și oferă totodată explicațiunile necesare. Astfel elevii își pot da mai bine seama de ceeace învață.

Experiențele făcute au avut rezultate excelente. Școlarii dela liceul „Lincoln" sânt mult mai bine pregătiți decât cei dela alte școli americane și prind mai repede lecțiile. In plus rolul profesorului este considerabil ușurat. Aceste avantagii au îndemnat numeroase școli de peste ocean să comande și ele fiime sonore pentru cursuri.

CRONICA DRAMATICĂ

de *Wratislavius*

TEATRUL NAȚIONAL

„INFERNUL"

(Comedie în 5 tablouri de *Karen Bramson*)

Pentru prima oară s'a prezentat Sâmbătă seara, Comedia d-nei *Karen Bramson* o autoare până acum cu totul necunoscută la noi.

Irealul și fantasticul, care formează cadrul *„Infernului"* — acesta este titlul lucrării, — impun multe cerințe scenice și realizarea acestora, cu succes, e o problemă nu tocmai ușor de rezolvat. Mai ales azi, când, fără să vrem, în orice manifestare scenică ne obsedează tendința de comparație, cu celălalt domeniu al plasticei scenice, — filmul, dar în care după cum știm cu toții posibilitățile sunt imense și nelimitate.

Dacă în ce privește arta actoricească propriu zisă, diferențiarea s'a făcut aproape definitiv, nu în același stadiu se află technica scenică. Aici intervine numai imaginea și — cu toate că teatrul viu găsește un mare ajutor, în faptul celor trei dimensiuni — mai ales limpezimea adâncimei, totuși, cum am spus, rivalitatea este încă destul de acerbă. Așa-că, toată munca grea și istovitoare a regisorului, e în funcțiunea unei clipe, una singură, dar decisivă. Anume: când, la începutul spectacolului, se ridică cortina. A reușit clăditorul eșafodajului scenic să zmulgă spectatorului cel puțin aprobarea — dacă nu chiar un al de admirație, partida e aproape câștigată.

Publicul devine atent, binevoitor și se simte ivită existența contactului între vietățile de pe scenă și acei ce stau în fața ei.

Aceste fugare constatări ni le-a sugerat tabloul oferit de d-nii *Maican, Chiriakof* și *Sava*, meșterii care răspund pentru montarea *„Infernului"* și care înregistrează cu aceasta un remarcabil succes. E adevărat, că având putința să lași imaginația să zboare neînfrânat poți prezenta infinite tablouri, ale unor încăperi din vastele palate subterane ale Măriei sale Diavolul. Dar una este zborul imaginației și alta... realizarea, concretizarea celor închipuite. Și dacă *ideia*, cadrul lucrării autoarei nu este *inedită*, (dacă ne este îngăduită expresia), nouă, în totalitatea ei, este imaginea plastică a Infernului, văzută la premiera de Sâmbătă.

Nu este nouă *ideia* doamnei *Bramson*, pentru-că în multe lucrări de teatru (ca să nu pomenim decât acest gen literar), autorul s'a refugiat îndărătul formulei simbolice, care'i dă posibilități multiple, atât pentru justificarea unor insuficiențe sau contradicții fie în ce privește verosimilitatea acțiunei fie în aceia a personajelor. In plus, cadrul ideal lasă câmp liber tuturor reflexiilor cugetărilor, spiritelor și săgeților, pe care, în mod — să zicem normal, poate că nu le-ar putea exterioriza și justifica. Așa-că, au recurs la această formulă *Molnar (Diavolul) Evreinov* (Fregoli) etc. Despre cel mare, covârșitor, și nemuritor, care i-a inspirat pe toți ceilalți (*și pe d-na* **Bramson**).. *Goette* nu mai vorbim. E doar de la sine înțeles, că ori-ce subiect similar, apărut de un secol încoace, va sta sub înrâurirea titanului, chiar dacă nu este decât subconștientă această influență.

Dar, ce vrea să ne arăte autoarea? Iarăși, un lucru de mult cunoscut și de alții spus în mod genial. Are *Schalom-Alechem* un mic monolog intitulat: *„De-ași fi eu Rotschild"* în care pseudo-miliardarul — un biet dascăl evreu, ce'și scuipă sufletul învățând azbuche și oleacă de citire pentru copii saraci, ne spune, ce-ar face el, dacă într'adevăr ar fi... Rotschild. Cum ar da turcului un

Note

De vorbă

cu Jurații ieșeni

Ziarul „Adevărul" relatează actul de violență din noaptea de 14 Oct. când studenții au dărâmat casa în construcție de lângă biserica Sf. Nicolae din Iași. Confratele bucureștean constată justificarea punctului de vedere istoric și moral care a animat pe studenți, dar atrage atenția că procedarea a fost ilegală, — fiindcă nimeni nu trebuie să-și facă dreptate singur.

Este așa, într'adevăr. Dar se cuvine a sublinia și vina primăriei de Iași.

Când ministerul de interne a dispus oprirea lucrărilor, și când tribunalul a respins cererea în referu a proprietarului,—primăria avea obligația să oprească efectiv construcția, conform dispozițiilor dela Centru, — și rămânând ca chestiunea juridică să se tranșeze ulterior.

Dar primăria a stat indolentă, lăsând pe proprietar să facă act de nesupunere față de autorități.

Acest lucru a atras după sine violența din noaptea de 14 Oct. adică o ciocnire între o nesupunere și o ilegalitate, petrecute între particulari. Iar la mijloc, indoerța primăriei de Iași care-i răspunzătoare pentru tulburarea inutilă a spiritelor și pentru complicarea laturei juridice a chestiunei.

*

Și fiindcă am atins mai sus marele principiu că nimeni nu trebue să-și facă singur dreptate,— intră în cadrul acestor note și recentele procese de la Curtea cu Juri, cu achitarea d-lui Pilpel și a tinărului elev Goldenberg.

Domnii jurați se induioșează lesne de expunerea patetică a cauzei. Bietul domn cutare era enervat din cauza unor insemnate dificultăți bănești. Sărmanul elev era exasperat că a rămas repetent. Și așa mai departe.

Juraților cred, compătimesc și achită.

Insă legea, cind pedepsește crima, o face din profund interes social: pentru civilizarea raporturilor între oameni și evitarea anarhiei.

Legea nu spune că se pedepsește crima, numai în cazul cind făptașul nu-i necăjit bănește sau n'a rămas repetent. Ci *se pedepsește*, pur și simplu, fără adaosuri. Desigur, se poate doza pedeapsa, — se poate da una cit de mică, pentru exemplu. Dar nu achitarea.

Sint multe cauze de interes mai mic, care pot fi achitate. Dar omuciderile (reușite sau nu)?

Dacă se intinde sistemul, s'ar putea întîmpla ca și împricinații necăjiți și enervați, să împuște pe jurați cînd nu sînt mulțumiți de un verdict...

De ce adica, numai elevii să poată împușca profesori? De ce să n'o facă și o parte-civilă nemulțumită, împotriva juraților...!

Ce spuneți domnilor jurați?

G.

(Continuarea în pagina II-a)

40 persoane

intoxicate la Chișinău

Chișinău 18 — La spitalul Central din localitate s'a întâmplat, cu ocazia servirei mesei, o gravă nenorocire.

Patruzeci de persoane s'au intoxicat, cea mai mare parte fiind în stare serioasă.

S'a deschis imediat o anchetă, întregul personal medical superior și inferior fiind concentrat la darea ajutoarelor.

Herriot și pipa

Pasiunea premierului francez

Un ziar parisian relatează următorul caz interesant:

Ultima dată, când Herriot a plecat la Jersey, și-a uitat pipa acasă. Fumător pasionat, a început să-și cumpere țigări. Dar nu se putea deprinde cu țigareta.

Deaceia d. Herriot a telegrafiat acasă să i se trimeată luleaua. In aceiaș zi a primit pipa, recăpătind astfel buna dispoziție.

Cazul dovedește pasiunea lui Herriot pentru fumatul din pipă, — obiceiu dealtfel destul de răspândit la francezi.

Grăbiți-vă a vă procura lozurile clasei I-a Loteria II dela Colectura cea mai norocoasă din Iași

BANCA
EMANOIL MARCOVICI
Strada Ștefan cel Mare No. 15

1 loz costă lei 1000 | ¼ loz costă lei 250
½ „ „ „ 500 | ⅛ „ „ „ 125

Trimitem și în provincie contra mandat postal sau ramburs.

Crema Mony este cea mai fină marcă pentru înfrumusețarea feței.
Crema Mony este secretul Doamnelor frumoase
Crema Mony este preparată din substanțe inalterabile și nevătămătoare.
Crema Mony întinerește pielea dându-i un aspect proaspăt și catifelat.
Crema Mony se întrebuințează cu mare succes contra pistruilor, petelor de ficat, sarcini, bubulițe, coșuri, erupțiuni și crăpături ale pielei și a buzelor provenite din vânt sau orice cauze; asigură în scurt timp efectul dorit.
Depozit general : Farmacia Curței Regale FRAȚII Dr. KONYA

Tacâmuri strălucitoare prin VIM!

Puțin VIM pe o cârpă umedă curăță higienic și bine tacâmurile Dv. fără a le sgâria.

VIM
CURĂȚĂ TOTUL

Veritabilul VIM nu există decât în aceste cutii!

VIM oferit vărsat sau în cutii imitate este o falșificare și pedepsită ca atare prin codul penal.

LOZURILE
LOTERIEI DE STAT
se găsesc de vânzare la
Agenția Wagons-Lits // Cook
Iași, Piața-Unirei
până mâine 19 cr. ora 11 dimineața.

Ultima și cea mai interesantă excursie din anul acesta spre
„ISTAMBUL"
organizată de Biroul de Voiaj Hamburg-Amerika Linie S. A. R. va avea loc dela 15—21 Octombrie 1932, vagon special cu locuri rezervate, hoteluri alese, vizitări foarte interesante.
Prețul de participare Lei 5250, în care sunt cuprinse toate vizitările, hotel, pensiune și cheltuelile pașaportului colectiv.
Inscrierile se primesc începând de astăzi, la Biroul de Voyaj Hamburg-Amerika Linie Iași, str. Lăpușneanu 40.

A apărut vo umul
LUTUL.....
„In preajma revoluției". Roman de C. STERE
340 pagini 80 Lei
De vânzare la depozitul general S. Peretz, Piața Unirei.
Se acordă rabat important.

Spectacolele zilei

Unde mergem astăzi?..

18 Octombrie

Teatrul Național.—*„Infernul"* (piesă a cărei acțiune se petrece în Iad și pe pământ) de *Karen Bramson*

Teatrul Cinema Trianon. — La matineu: *„Ocupă-te de Mitzi"* cu Maurice Chevalier, Jeannete MacDonald și Lily Damita; *„Vasul fantomă"* cu George Bancroft; Jurnal sonor *Paramount.*

Seara: reprezentația turneului *Ludvig Satz: „Asasinul".*

Cinema Sidoli.—*„Fire de vagabond"* cu Lawrence Tibet (muzica de Strauss); *„Răzbunarea nelegiuitului"* cu Richard Barthelmes; Jurnal sonor *Fox.*

In pauze: celebra trupă de balet din Varșovia, în frunte cu prima balerină *Anna Zaboikina.*

Teatrul Phönix. —*Relache.*

Cinema Ghelțer. — *Relache.*

INFORMAȚIUNI

x **„Monarch Pionner"** este cel mai nou model al mașinei de scris Remington. **Il puteți admira** la reprezentanța pentru Iași **„Cartea Românească"** str. Lăpușneanu No. 6.

x **Uleiuri,** vopsele, lacuri pentru dușamele mărcile cele mai reputate vinde eftin magazinul **„VENUS"** str. Cuza-Vodă 54.

x **Lacuri** de văpsit dușamele, mărcile Durax și Fritze lak, **văpsele** preparate cu Ulei de In dublu fiert marca Asan **eftin și bun** găsiți la mag. **„Elefant",** strada Cuza Vodă 54. 2

x Aflăm că d. **Doctor Tzaicu** reîntors din străinătate unde a vizitat clinicile chirurgicale din centrele mari europene și-a reluat activitatea la Sanatoriu.

x Bătăturile le înlăturați sigur cu **„Coricol".**

Depozit : **Farmacia Polak,** str. Ștefan cel Mare.

x *Frumusețea* e una din cele mai puternice arme ale femeei. Crema de zi *Khasya* vă face și vă menține frumoase. Depozit: Farmacia Polak, str. Ștefan cel Mare.

Cursuri ritmice
nscrieri la Brașcu 6—8 p. m

PRIMARIA MUNICIPIULUI IAȘI
PUBLICAȚIUNE
No. 30993 din 27 Sept. 1932

Se aduce la cunoștință celor interesați că în ziua de 25 Octombrie 1932, ora 11 dimineață se va ține în localul acestei Primării situată în Iași strada Alexandri Nr. 14 licitație publică pentru vânzarea parcelei Nr. 43 din Reg. Tutora Sud în suprafață de 500 m. p. începând de la 12 lei m.p.

Licitația se va ține în conformitate cu art. 88-110 din Legea Contabilității publice, regulamentul O. C. L. și normele publicate în Monitorul Oficial Nr. 127 din 4 Iunie 1931.

Toate persoanele cari vor lua parte la licitație vor depune pe lângă ofertă și o garanție de 5 la sută din valoarea parcelei.

Planul locului se poate vedea în orice zi de lucru de la 8-12 în localul acestei Primării.

O îndrăzneață lovitură
la parchetul din Cluj
S'a încercat sustragerea dosarelor spirtului negru

Cluj 18 — O îndrăzneață lovitură s'a încercat în biroul parchetului local. Hoți necunoscuți au spart caseta de fier, în care se țin deobiceiu dosarele proceselor importante. Intâmplător însă, caseta era goală, întrucât primul procuror luase actele acasă la d-sa

Cercetările făcute au stabilit că hoții urmăreau să fure dosarele în afacerea spirtului negru. Ancheta continuă cu asiduitate, pentru a se descoperi cine sânt răufăcătorii. N'ar fi excluse unele arestări senzaționale.

Cazul de otrăvire în masă
dela spitalul central din Chișinău

In legătură cu otrăvirea in masă dela spitalul central din Chișinău, (despre care vorbim in pag. I-a), ni se mai comunică faptul că numărul jertfelor e de 80.

La masă, s'a servit personalului inferior al spitalului o salată preparată cu untdelem și oțet alterat.

Peste o oră, toți au simțit dureri atroce; mulți au căzut in nesimțire și a fost nevoie ca medicii spitalului, ajutați de astădată de...bolnavi, să facă tuturor spălaturi interne. Starea celor mai mulți e gravă.

S'au întreprins imediat cercetări. Resturi de mâncare au fost trimise la laborator pentru analiză.

Unii din medici au emis părerea că e posibilă o intenție rea din partea cuiva, care a pus otravă în salată. Semnificativ e amănuntul că sa'ata aceasta n'a fost servită și personalului superior al institutiei.

Cercetările sunt conduse de d. prim-procuror al trib. Lăpușna.

1000 STUDENȚI din BUCUREȘTI
proectează să se mute la Universitatea din Iași
în semn de protest contra taxelor

In urma intervențiilor d-lui prorector Dragomirescu și promisiunilor ce le-a făcut d. ministru Gusti, studențimea ieșană s'a liniștit deocamdată.

La București însă, cu toate intervențiile studenților pe lângă minister, încă nu s'a obținut reducerea taxelor.

Din această cauză studenții dela agronomie, ale căror taxe sunt foarte mari, au declarat grevă generală, hotărînd ca nici un student să nu se prezinte la cursuri până ce nu se vor reduce taxele și nu se vor da subvenții pentru cămînuri.

*

Intr'o întrunire de protestare, cei aproape o mie de studenți agronomiști din București au hotărât să urmeze cursurile la facultatea din Iași.

In acest scop au ales un delegat, care a sosit ieri în localitate.

D. Gavrilescu, delegatul studenților agronomiști din Capitală, a luat contact cu d. Mociulschi, președintele asoc. stud. din Iași, discutând chestiunea dacă căminurile și cantinele locale ar putea adăposti și pe studenții bucureșteni dela agronomie.

Astăzi urmează ca delegatul studenților să se prezinte și d-lui Dragomirescu. **Sp.**

DOUA AGRESIUNI
LÂNGĂ HUȘI

Huși 18. — In comuna Lunca Banului, ținerii Costică Bulgareșu și Costache Milea transportau saci cu cereale. Dar s'a ivit o neînțelegere.

La un moment dat, Milea a lovit pe Bulgăraşu cu un corp contondent în coastă.

Agresorul a fost arestat.

*

In timp ce se afla la munca câmpului, plugarul Ion Turculeț, în etate de 45 ani din Schiopeni, a fost lovit cu o piatră în cap de consătеanul său C. Donici.

Turculeț a fost internat în spitalul comunal.

Accident.—Tânărul Ștefan Balan din Huși fiind trântit de un cal, a suferit o fractură la mâna dreaptă.

Balan a fost dus la spital.

Agent defraudator.— La cabinetul de instrucție continuă cercetările în afacerea fraudelor descoperite în sarcina agentului fiscal Gh. N. Grigorie din Pogănești.

El e învinuit că a eliberat chitanțe pe alte sumi decât cele reale. *Leontin*

x La București s'a ținut concursul pentru catedra de artă decorativă, vacantă la Academia de Bele-Arte din localitate. Juriul era compus din d-nii profesori Costin Petrescu-București, Șt. Dumitrescu-Iași și d-na Storck-București. Comisiunea, în unanimitate, a recomandat pe d. Trotianu, care suplinia catedra ieșană.

x Cercul regional A. G. I. R., ține obișnuita sa ședință săptămânală Joi 20 c., orele 18—20 la Regionala Apelor din strada Buzdugan. La ordinea zilei importante chestii profesionale.

Premiile „Opiniei"

Scrisoarea d-lui căpitan Gr. Dumbrăvescu

Primim:

Onor

Ziarului „Opinia"

Cetitor devotat al ziarului D-voastre, întotdeauna bine informat, am strâns cu grijă toate bonurile seriei și cum soarta m'a favorizat, am câștigat marele premiu de 10,000 lei.

Mulțumesc din toată inima și vă asigur că voi rămâne mereu același credincios cetitor și admirator al „Opiniei".

Cu toată stima

Căpitan Dumbrăvescu Grigore

Str. Sft. Haralamb 15

INFORMAȚIUNI

x Cab. III instr. a trimis în judecată pentru fals pe d. Israil Blechman din com Bucium jud. Iași.

x Parchetul a trimis în judecată pe d. Froim Froimovici din str. Sărărie 54, pentru rupere de sigilii.

x Dl. Ing. șef silvic Cezar Gr. Cristea a trecut cu succes examenul de subinspector.

x **„Cazul elevului Goldenberg".** — Astăzi s'a pus în vânzare senzațională broșură; **„Cazul elevului Goldenberg".**

Broșura cuprinde o analiză a dezbaterilor procesului dela Curtea cu Jur.—unde s'au desvăluit nu numai intrigi didactice, ci a defilat o generație întreagă cu pecetea veacului nostru.

Broșura cuprinde în afară de rechizitoriul procurorului și cuvântul părții civile—pledoaria de vibrantă analiză a d-lui Ionel Teodoreanu.

Caricaturistul Fink a ilustrat broșura cu câteva schițe, printre care și figura acuzatului.

Broșura se găsește de vânzare la toate chioșcurile și vânzătorii de ziare.

x **Pentru Stârpirea furturilor și a crimelor.**— Având-se în vedere înmulțirea furturilor și a crimelor comitetul de direcție al Societății „Paza și Asigurarea Cetățenească" — complect reorganizat — a hotărât extinderea pazei în tot orașul.

In acest scop primește noi abonamente și eventual merg achizitorii Soc. la domiciliul celor ce doresc a se abona, în interesul însuși al vieții și avutului fiecăruia, plătindu-se o cotă redusă.

In caz de furt prin spargere Societ. dă despăgubiri prin cele mai solide societăți de Asigurare.

Tot în scopul de mai sus Societ. angajează, în condiții avantajoase, achizitori și paznici pricepuți, cinstiți și cu acte în regulă.

Orele de birou 8—10 dim. str. Sf. Teodor 8 Iași.

x Comitetul *Blocului Cetățenesc* întrunit aseară sub președinția d-lui inginer Hurmuzescu, a fixat programul cuprinzător al chestiunilor ce se vor discuta în marea întrunire cetățenească ce va avea loc Duminică 23 în sala Sidoli.

In ședința de Joi seara, ora 9, comitetul va lua ultimele hotărâri în privința acestei întruniri.

x Comitetul *Blocului pensionarilor* se întrunește astăzi ora 4 p. m.

CRONICA DRAMATICĂ
de WRATISLAVIUS

TEATRUL NAȚIONAL

„INFERNUL"

(Continuarea din pagina I-a)

miliard, neamțului alt miliard, chinezului, francuzului, rusului, mă rog, ar împărți la toate împărățiile. Să vedeți atunci cum toată lumea ar fi fericită.

Pentru-că toate vorbele mari și umflate, toată demagogia și toată urgia ce duce oamenii la masacrare între dânșii, este numai și numai invenția diavolului: **banul.** Am ajuns, că se cumpără și se vând azi toate pe bani. *Toate.*

Spus'am eu ceva nou acum? Evident că nu. Cine nu știe aceasta? Cu toate acestea, cam aceasta ne dovedește d-na *Bramson,* lăsând pe diavol să facă prinsoare cu cerul reprezentat prin un înger atotputernic. Ici lumină, dincolo întunerec. Bunătatea și răutatea. *Orumz* și *Ahriman.* Invinge, cine? Evident că geniul bun. Pentru a lăsa victorios diavolul, o, pentru aceasta se cere mult... *Faust...*

...Prinsoarea constă în redarea vieții la doi tineri îndrăgostiți și sinuciși, din pricina piedicilor ce li s'au pus în cale.

Trăind însă și lovindu-se de obstacolele inerente vieții, dragostea se va toci și va dispare apoi cu totul. In locul ei va apare atotputernicia banului și bogățașul refuzat altă dată va fi acum primit cu brațele deschise, după cum și guvernanta stafidită și acră, căpătând bani mulți, va găsi la genunchii ei pe fostul stăpân, pe aristocratul mândru odinioară, azi un biet nemernic întreținut al foastei sale slugi...

După cum vedeți, nu degeaba am spus mai sus că sprijinit de rezistența unui cadru atât de puternic, autorul își poate plasa toate clișeele, toate tiradele și toate înțepăturile ce-a strâns în decursul anilor. Mai ales, când are norocul să găsească și colaboratori vrednici. Ajungem astfel la un alt punct ce trebue neapărat subliniat: inspirația fericită în repartiția interpreților. Surprinzător de fericită. Atât de surprinzătoare, încât mai că ne simțim tentați să facem un salt și să trecem peste înger și diavol, peste conte și contesă, peste o seamă de eroi și să ne oprim la... guvernantă.

Atât a fost de admirabilă, de elocventă și de uluitoare, compoziția inteligent graduată și în continuă ascensiune susținută a d-nei *Luncescu.* Nu ne sfiim să punem tipul guvernantei mai sus chiar decât al femeei (ce și-a *cumpărat un bărbat),* de oare-ce în noul rol interpretat, d-na *Luncescu* a arătat că posedă și însușiri de Comediană fină, cerebrală și sesizând nuanțe delicate, care la un loc dau tipului prezentat o deosebită prestanță, intenționat, dar totuși discret comică.

Dar să revenim la eroii...principali. In primul rând diavolul d-lui *Ghițescu.* Iarăși o notă nouă.

Dar nu în scenele din iad, când întunecimea sa tună și dă cu biciul în nemernicii căzuți în ghiarele sale. Ci în tablourile „din viața reală", când avocatul-notar, în mască și alure *neo-mefisto felice* își joacă victimele cu dibăcie, cu glas mieros și insinuant. Mai ales *masca,* un cap cu totul inedit, pe umerii d-lui *Ghițescu.*

Adversarul său dl. *Răzvan,* tânăr, frumos și inocent (dacă e înger...) ne-a impresionat plăcut prin frazare limpede și ținută sobră. Numai povestea ce-o nareză (în actul IV, mi se pare) celor doi tineri a fost prea încet spusă. Mereu mi se părea că vine pe drum o voce din galerie și strigă: „mai tare".

In roluri episodice, foarte just plasați: d-nii *Mil. Gheorghiu, Șubă, Veniaș,* d-ra *Silvia Botez* și zgomotoasa d-nă *Nicolau*— plastica redare a femeei-spaimă de care până și diavolii fug cu groază.

Să nu uităm pe adjutantul-acrobat, secundul diavolul pe dl. *Lascar.* Ne mai rămân personagele „comediei pe pământ". La toți confirmarea afirmației: excelentă distribuție: D-nul *Teleajen* în rolul contelui bătrân jucător de cărți incorijibil și d-na *Maican* în acel al soției, femeie în decadență cu imaginația bolnav romantică, ajungând să vadă într'un slugoi banal și stupid, pe cine știe ce prinț moscovit asuprit de soartă. Pe acesta — în excelentă poză l'a redat d-nul *Ramadan.* Iar în rolul relativ secundar — acel al marchizului a făcut excelentă impresie dl. *Sion,* tânărul artist în continuu progres.

Eroii sinucigași: două figuri noi: d-na *Glajaru* și d-nul *Nove.* Amândoi se prezintă în bune condițiuni. Fizic agreabil, dicție limpede și bună ținută. Așteptăm să'i vedem și în alte ipostase, când, pe lângă că va lipsi și emoția debutului, vor avea roluri umane propriu zise și nu acele de instrumente quasi-omenești, în mâna lui Belzebuth.

Incheiem: Comediei *„Infernul"* îi s'a dat de către direcțiune o deosebită atențiune, atât în ce privește montarea cât și aceia a distribuției. Excelente amândouă. Probabil că la spectacolele ulterioare —care, fără îndoială, că vor fi numeroase, se va înviora și tempo necesar, așa fel ca acțiunea să nu lâncezească, (mai ales în jumătatea a doua a lucrării).

„Infernul" se va juca în serie ca o pagină frumoasă a stagiunei anului acestuia, primit cu multă căldură la premieră.

W.

NOTĂ. Aș mai avea de adăogat un lucru: muzica. Cu cât e mai disonantă, cu atât e mai... infernală. Așa că, nu trebue să ne luăm după vorba diavolului, că nu'i place muzică lirică, ci și în al doilea concert, ea trebue să fie tot atât de disgrațios disonantă.

ŞI IEŞENII PLEACA LA BUCUREŞTI,

răspunzând vizitei celor din Capitală

INIŢIATIVA ZIARULUI „OPINIA"

Entuziasmul cald al ieşenilor din Bucureşti merita un răspuns. Deaceia ziarul nostru a luat iniţiativa organizării unei excursiuni a ieşenilor... autentici, în Capitală.

In acest scop „Opinia", prin intermediul biroului de voiaj „Hamburg-America Linie S. A. R.", pregăteşte vizitarea Bucureştiului pentru data de 6 şi 7 Noembre a. c.

*

Se va aranja un tren special cu locuri rezervate. Găzduirea şi întreţinerea va fi de primul rang pe tot timpul şederii în Bucureşti, unde se vor organiza plimbări cu maşina pentru vizitarea muzeelor, parcurilor, precum şi diverse alte puncte de atracţie.

Participanţii vor asista şi la un spectacol de operă.

Preţul de participare e *900 lei de persoană, în care sânt cuprinse toate cheltuelile;* sau **550 lei de persoană,** fără găzduire, întreţinere şi vizitări,—ci numai drumul *dus şi întors.*

*

Inscrierile se pot face la administraţia ziarului „Opinia" str. Lăpuşneanu 37, sau la birourile de voiaj „Hamburg-America Linie" din Iaşi str. Lăpuşneanu 40 şi din Chişinău str. Alex. cel Bun 65.

Peste câteva zile vom publica programul detailat al acestei vizite.

Doi hoţi pătrund într'o librărie

în str. Lăpuşneanu

şi încearcă să dea foc, pentru a scăpa de urmărire

Un furt de o indrăzneală deosebită s'a întâmplat astă noapte în plin centrul oraşului.

Iată faptele:

D. Moritz Goldştein proprietarul librăriei „Cartea de Aur" din str. Lăpuşneanu No. 9, se întorcea astă noapte la ora 2 spre casă.

Ajuns în dreptul librăriei, a auzit sgomote suspecte înăuntru. Imediat a chemat pe gardianul public din post şi împreună cu acesta s'a apropiat de uşa din dos a librăriei. Uşa era deschisă.

In clipa însă când se pregăteau să intre, un individ s'a strecurat în stradă. Poliţistul s'a luat după dânsul şi l-a arestat. El este pedarul Octav Mihai.

Poliţistul şi proprietarul au pătruns în magazin Un alt hoţ care se afla acolo, a aprins nişte hârtie. El voia să provoace astfel panică, spre a se putea salva.

Dar poliţistul a stins îndată hârtiile şi a pus mâna şi pe al doilea hoţ. El se numeşte Arseni Naftuleac, fără domiciliu.

Cei doi arestaţi au fost duşi la circ. a treia unde se află în cercetarea d-lui comisar Raboveanu. Hoţii au făcut mărturisiri complecte. H.

IMPOZIT SPECIAL PE SPECTACOLE ŞI CONSUMAŢIE

PENTRU AJUTORAREA ŞOMERILOR

Primul efect al ajutorării oficiale a şomerilor, va începe a fi resimţit peste câteva zile de publicul consumator, prin punerea în aplicare de către Municipiu a noului proect de lege cu impozitul pentru şomeri.

*

Din iniţiativă parlamentară s'a depus pe biroul Camerei un proect de lege prin care se autoriză primăriile oraşelor capitale de judeţ, de a percepe impozite în vederea organizărei acţiunei de ajutorare a muncitorilor şomeri.

Proectul a fost votat şi s'au dat dispoziţii de punere în aplicare.

Impozitul nou constă într'o taxă de 1 până la 8 lei de fiecare bilet de intrare la bae, (cu excepţia băilor populare), localuri de petrecere: cinematografe, teatre, concerte, conferinţe, serate, baluri etc.

La acelaş impozit vor fi supuşi şi consumatorii din restaurantele şi cafenele cl. I-a şi II-a, berării, cârciume, etc.

Dispoziţiile proectului vor veni curând fapt îndeplinit,—adică după ce consiliul comunal va vota regulamentul de aşezare şi percepere a impozitului special.

grancea

x Laboratorul de analize Dr. Beceanu Piaţa Halei Iaşi, execută în cele mai perfecte condiţiuni, analize complecte de urină, La cerere se pun la dispoziţie vase speciale de colectat urina.

REINCEPEREA ACTIVITAŢII FEMINISTE

Şedinţa „Asociaţiei pentru emanciparea civilă şi politică a femeilor române"

Sâmbătă 15 c. a avut loc şedinţa de deschidere a noului an de activitate a „Asociaţiei pentru emanciparea civilă şi politică a femeilor române". Au luat parte un mare număr de doamne cari au salutat cu deosebită bucurie participarea la această şedinţă a d-nelor Ella Negruzzi şi Calipso Botez, inimoasele ieşence stabilite la Bucureşti.

D-na Prezidentă Elena C. Meissner deschide şedinţa în care se fixează programul de activitate a noului an, program rezumat în propaganda pentru răspândirea ideei—scop a Asociaţiei şi ţinerea în curent cu mişcarea similară din celelalte ţări. Pentru realizarea ultimului scop s'a hotărît a se face dări de seamă din revistele streine „Die Frau", „La Française", „Le mouvement féministe", „Le mouvement féministe chrétien" etc.

Se discută activitatea Soc. „Amicii tinerilor fete" şi ceea ce s'ar putea face în Iaşi pentru realizarea scopului ce urmăreşte.

D-na Meissner comunică convorbirea avută la Geneva cu d-na Râmniceanu, delegata României, convorbire relativă la desbaterile congresului social-internaţional ce a avut loc anul acesta la Francfurt şi necesitatea ca Asociaţia noastră împreună cu societăţile femenine române să se afilieze la comitetul internaţional social. D-na Meissner în numele Asociaţiei doreşte ca d-na Râmniceanu să reprezinte Asociaţia în orice reunire sau congres unde ea ar putea figura, iar D-na Rîmniceanu îşi ia obligaţia a trimite rapoarte asupra desbaterilor.

Se discută refacerea statutelor Asociaţiei în concordanţă cu deziderateIe congresului din Mai c.

D-na Negruzzi comunică numirea unei doamne ca ofiţer de poliţie în Bucureşti, apoi vorbeşte despre activitatea noului cerc înfiinţat în Brăila pe care D-sa l-a vizitat decurând. Se hotărăşte cu şedinţele Asociaţiei să aibă loc Sâmbătă în loc de Vineri, — din două în două săptămâni.

Un cenaclu şi o revistă literară

subt conducerea d-lui Mihail Sadoveanu

D. Mihail Sadoveanu va face să apară în curând o revistă literară sub conducerea d-sale.

După pregătiri, se pare că revista va fi în genul „Convorbirilor literare" având un grup de colaboratori distinşi.

Şi ca şi în vremurile de glorie a Iaşului, în preajma revistei se va creia un cerc literar, în care şi g uma va fi cu deosebire gustata, — dar în care politica va fi cu desăvârşire exclusă.

Vom reveni la Iaşul lui Creangă? Aşteptăm. Dan

x D. prof. V. Petrovanu prefect de judeţ, se găseşte plecat în Capitală în interes de serviciu.

x A fi frumoasă şi atrăgătoare este problema ce rezolvă Crema Miraculoasă. Această cremă distruge petele de pe obraz, albeşte şi catifelează pielea dându-i un parfum delicios. Depozit Farmacia Dr. Rătianu Iaşi, strada Cuza-Vodă 48. Cereţi ambalajul original. Marcă depusă.

In jurul organizării clubului gogist din Iaşi

Primim următorul comunicat, dela clubul naţional-agrar din Iaşi:

„Organizaţia de Iaşi, cari işi adaugă la prestigiul pe care îl dă situaţia ei de metropolă moldovenească şi pe acela al unei componenţe locale din tot ce Iaşul poate da ca cinste, caracter şi devotament până la jertfa de sine în faţa binelui obştesc, nu are a manifesta nici aproba, nici desminţire la oricare din injoncţiunile aduse prin coloanele diferitelor ziare privind pretinsele metehne din năuntrul organizaţiunei ieşene.

„Ţine însă să lămurească celor interesaţi în cunoaşterea vieţei din căminul altora, că.

a) In Partidul Naţional-Agrar există un respect dus până la ideia de cult, pentru ordine, pentru muncă şi sacrificile de tot felul făcute de fiecare în parte, pentru statornicie şi devotament, şi că toate se desfăşură pe baza unui statut (vechiul partid al Partidul Poporului) azi Partidul Naţional Agrar şi pe baza noţiunei de autonomie locală judeţeană în ce priveşte organizarea interioară a partidului în fiecare judeţ.

Ca atare, orice comitet executiv, direcţie, preşedenţie, etc. apar ca expresii libere şi autonomia adunării generale locale, care formează organizaţiunea. Din aceleaşi sentimente de ordin şi cuviinţă, hotărârile luate de adunarea generală a judeţului, să aduce la cunoştinţa centrului şi avizul său conform—care nu înţelege să se amestice în treburile lăuntrice de auto-organizare.

b) Orice doritor de a colabora la opera de democraţie sinceră pe care ţine să o înfăptuiască partidul naţional agrar, cată să se supună prevederilor statuare, prezentând o cerere individuală de inscriere şi care va fi supusă în prealabil aprobării comitetului de direcţie. (Cu aceasta începe teoria soldatului devotat) şi apoi vine chestiunea gradelor.

c) Dacă s'ar găsi persoane, care, potrivit sugestiei pe care o strecoară perseverentul atac al gazetelor la adresa noastră, se tem de cenzură statuară a comitetului pentru motive pe care şi opinia publică le-ar putea cunoaşte, pentru frică leac în viaţa politică nu există şi oricât de indispensabile ar fi acele persoane partidului, când el vine la putere, o eludare a statutului nu şi-o poate îngădui căci ce s'au unit din credinţa în respectul legei şi respectul voinţei colective, şi care ridică ca un punct de onoare, respectul sincer al principiilor democratice şi respectul libertăţii sub toate aspectele ei sociale, ca şi ale voinţei de auto-organizare locală.

„Cine crede că şi contrariul este posibil, este ori un naiv ori un retrograd împopoţonat în mantia unui fals democrat.

*

N. R. — Din acest comunicat, se trage concluzia că organizaţia gogistă locală s'ar împotrivi la debarcarea d-lui Florin Sion şi înlocuirea d-sale cu d. I. Petrovici.

x Mitropolia ne roagă să arătăm că I. P. S. S. Mitropolit Pimen plecase Vineri 14 Oct. la ora 1. p. m. la Bucureşti şi deci nu se afla în localitate când noaptea s'a produs dărămarea construcţiei de lângă biserica Sf. Necuai.

Ştiri poliţieneşti

Spargere în Socola

la un debit de tutun

In cursul nopţii, necunoscuţi făcători de rele au spart păreţele dela debitul d-lui Rubin din str. Socola No. 162.

Pătrunşi înăuntru, hoţii au furat o cantitate mare de produse C. A. M. şi suma de 400 lei.

Nemulţumiţi numai cu atât, hoţii au forţat uşa unei băcănii vecine de unde au furat o cantitate de marfă cu care au dispărut.

*

Alte furturi — Prin rupere belciugelor, hoţii au pătruns în casa d-lui Sami Aron din strada Palat No. 69 şi au furat haine şi obiecte casnice.

— A fost înaintat poliţiei Gh. Chirilă din str. Ţuţorei No. 31. El a fost surprins pe când încerca să comită o spargere la debitul d-nei Betti Gasis din str. Ţuţora No. 20.

— Poliţia cercetează pe C. Ţopârlan din Vaslui, acuzat că a furat o bicicletă lui Al. Livanschi din str. Căruţaşu No. 1.

Agresiune.— Studentul Simionescu V. dela căminul studenţilor covurluieni str. Cişmeaua Păcurari, a reclamat poliţiei că în toiul unor discuţiuni în cămin, colegul său Toma Fulger l-a lovit cu pumnul în faţă, rupându-i doi dinţi. Rep.

INFORMAŢIUNI

x Din suma de 1 milion lei acordată de ministerul sănătăţii pentru spitalele din judeţ — prefectura a repartizat 500,000 lei pentru deschideri de credite suplimentare şi 500.000 lei pentru fondul de deschidere a creditelor extraordinare.

x D. Leon Vespenschi din com. Bucium a fost trimis în judecată pentru faptul de sustragere de sub sechestru.

x Dl. Ing. silvic D. V. Ionescu din Dir. 2 silvică Iaşi, a fost transferat pe data de 15 Oct. la ocolul Bravicea din Direcţia Chişinău.

x **Moartea unui bătrân preot.**— Astă-zi la ora 6 jum. a încetat din viaţă simpaticul şi vrednicul preot al Păcurarilor *Economul Gheorghe Goţan.* Corpul se află depus în biserica Sf. Treimii al cărei paroh a fost peste 30 ani. Inmormântarea va avea loc Joi 20 Octombre ora 2 p. m.

TEATRUL „PHOENIX"
Duminică 23 Octombre,— ora 10 şi jum. dimineaţă

TREI MARI EUROPENI

Ştefan Zweig —Heinrich Mann — Romain Rolland — Spiritul nou al Europei

Conferinţă de Eugen Relgis

cu un cuvânt introductiv de ***Demostene Botez*** şi recitări de d-na *Davidoglu.*

Preţuri foarte populare.

x Notarul Anghel Cristea din com. Bivolari, neglijându-şi serviciul, a fost pus în disponibilitate.

x Astă seară, Teatrul Naţional reprezintă pentru a treia oară comedia „Infernul" de Karen Bramson, în care d. Aurel Ghiţescu şi d-na Angela Luncescu, au două creaţii izbutite.

x Prefectura de judeţ a mutat după cerere pe notarul Gh. Grimă dela com. Podul-Iloaiei la comuna Copou în locul d-lui Ion Lazescu care trece în locul celuilalt.

x Prefectura de judeţ a declarat recurs in casaţie contra sentinţei Trib. Iaşi secţia III-a prin care este obligată să plătească d-lui M. Elias suma de 50.000 lei pentru materiale procurate în 1927 comunelor din regiunea Iaşi.

x Baia comunală s'a închis pe câtva timp, deoarece clădirea necesită reparaţiuni.

x **Condamnat pentru specula** — La judecătoria ocol I. mixt s'a judecat azi un interesant proces de speculă.

D. Văleanu, secretarul parchetului a reclamat domnului Teodoru, directorul prefecturii de poliţie, că depozitarul de lemne M. Goldenberg din strada Sft. Lazăr 12, l-a speculat, deoarece i-a vândut 100 Kigr. lemne cu 80 lei (plus transportul).

D. Teodoru a încheiat acte de dare în judecată la legea speculei.

Judecata a condamnat pe d. Goldenberg la 5 zile închisoare şi 10.000 lei amendă.

x Doctorul **BRENER** *specialist mamoş,* boli de femei, consultaţii de la 2 până la 4 p. m.

când daţi ghetele la reparat cereţi
Tocuri de cauciuc
PALMA
Este în interesul D-

Parchete de stejar
neîntrecute în execuţie şi frumuseţe garantat uscate **cu preţuri foarte eftine**
s'au pus în vânzare la
Fabrica de cherestea S. Weissmann
Şos. Moara de foc 22—26. Tel. 229 şi 272
Comenzile se pot face şi în Str. Căpitan Păun No. 16 unde se pot vedea şi modele diferite.

ŞTIRI ŞCOLARE

Ministerul instrucţiunii a aprobat demisia din învăţământ a d-lui Ion Tucaliuc din Botoşani, pentru a-şi regula drepturile la pensie.

— Ministerul a decis că suplinitorii din învăţământul primar numiţi prin angajament de către titulari, vor fi plătiţi cu cel puţin 1.200 lei lunar, iar angajamentul nu se va putea schimba decât pentru vină dovedită.

— Pentru controlul învăţământului primar, ministerul a repartizat următorii noui revizori şcolari. Gh. Tomulescu pentru jud. Neamţ şi Câmpulung; Pântea pentru Roman şi Rădăuţi şi I. R. Ionescu pentru Suceava şi Baia.

— S'a aprobat rezultatul examenului dela Şc. Normală de fete Iaşi.

— D-na Natalia Filipescu a fost detaşată ca învăţătoare la şcoala de aplicaţie din oraşul nostru, în postul vacant.

— Inscrierile la examenele particulare pentru anul şcolar 1932-1933 se vor face până la data de 11 Noembrie crt. la următoarele şcoli din Iaşi:

La gim. Ştefan cel Mare pentru cl. I-a; la gim. Alexandru cel Bun pentru cl. II-a; la liceul Internat pentru clasa III şi IV; la liceul Naţional pentru cl. V şi VII; la Seminarl pedagogic universitar pentru clasa VI-a.

— Ministerul a hotărât că nu mai pot fi numiţi directori de şc. primare, membrii corpului didactic care au împlinit 34 ani de serviciu.

A tuaiii directori care au 34 ani de serviciu împliniţi, se desărcinează şi se înlocuesc cu profesorii care întrunesc condiţiile legii.

DELA RĂCEALA PICIOARELOR PORNEŞTE GRIPĂ

Mersul anevoios, dureri gutoase, reumatismale, dureri la încheeturi, călcâi şi talpă, cârcei la pulpe, toate datorite răcelelor zilnice la picioare pe timp frig, ploios şi umed, se vor combate uşor şi bine luând seara la culcare două tablete „TESTA". In prima farmacie se poate găsi.

Folosiţi-vă de MICA PUBLICITATE

INCHIRIERI

DE INCHIRIAT 2 camere mari bucătărie şi atenansele respective. In faţa Palatului Administrativ, strada Rosetti 47. Preţ convenabil.

DE INCHIRIAT apartament două camere, antreu, bucătărie, apă, canal, electrică curate, expuse la soare, în strada Universităţii 11, etaj. A se adresa d-lui avocat Ceikovsky, str. Stroescu 9.

Deasemenea, apartament 4 camere, antreu, bucătărie, renovat, cartier sănătos, str. Sf. Theodor 18 libere acum.

DE INCHIRIAT cu începere de la Sf. Dumitru 1932 în imob. din Iaşi str. V. Conta No. 6, apartamentele ocupate de: 1) Gh. Ionescu compus din 3 camere şi atenanse. 2) P. Neculau, compus din 3 camere, 3) D. Talpalaru, compus din 2 camere şi bucătărie, 4) D. D. Callus, compus din 3 camere şi atenanse. 5) o pivniţă mare ocupată de Gh. Ionescu. Informaţiuni avocat I. Serafimi str. Sf. Sava No. 15.

DE INCHIRIAT două apartamente de câte două camere, antret, cămară, magazie, pivniţă betonată, lumină electrică, str. Trantomir 10 (lângă Palat). A se adresa d-nei Albu str. Dăncinescu No. 2, orele 4 p.m.

Se închiriază
imediat
Restaurantul Schiller
Iaşi, str. Săulescu 3
cu tot aranjamentul. A se adresa d-lui Filip Schiller.

DIVERSE

PIERDUT 3 poliţe semnate de soţii Aglaia şi Const. Ungureanu în ordinul subsemnatului pentru sumele de lei 10.000,—Lei 2000 şi lei 1500 (în total lei 13500). Le declar nule şi fără valoare în mâinile oricui. Găsitorul va primi recompensă. V. MUNTEANU str. Păcurari 177

VECHE PROFESOARĂ de piano predă lecţiuni. Preţ convenabil. Doamna Maria Polinger, str. Săulescu 1.

DE VÂNZARE din cauza plecării: un dormitor din stejar masiv, un dulap, paturi de fier vieneze, tablouri în uleiu, un piano marca „Bosendorfer" şi o vioară de concert. Adresa la ziar.

DE VÂNZARE casele din str. Asachi No. 8, cu avantaje de plată. DE INCHIRIAT un mic apartament la aceiaşi adresă.

x LA VASLUI ziarul „Opinia" se găseşte de vânzare în următoarele locuri: Regia Mihai Ene, librăria Onceanu şi Moscovici, regia Popescu, depozitul de ziare Goldenberg, iar la librăria Groswald până la ora 12 noaptea.

x *Crema Khasya* face să dispară ridurile (sbîrciturile) feţei. Depozit Farmacia Polak str. Stef. cel Mare.

x LA CERNAUŢI se găseşte zilnic ziarul „Opinia" la chioşcul din piaţa Unirei (halta tramvaiului) precum şi la debitele principale din oraş.

ULTIMA ORĂ

Dificultăţi în rezolvirea crizei

Neînţelegerea fruntaşilor naţional-ţărănişti

Ieri după amiază „Opinia" a informat prompt publicul ieşan, printr'o ediţie specială cu amănunte asupra demisiei guvernului Vaida. Iată ştirile pe care le-am primit ulterior:

*

Sinaia 18.—După demisia guvernului Vaida, care s'a produs ieri la ora 4 şi jum. p. m. Regele a primit în audienţă pe d. I. Mihalache, discutând cu dânsul timp de o oră.

La ieşirea dela Palat, d. Mihalache a declarat ziariştilor:

— M. S. Regele a primit demisia d-lui Vaida. Eu am propus formarea unui guvern Maniu, cu participarea d-lor Titulescu şi Vaida. Bine înţeles aş participa şi eu dacă aş fi solicitat.

Cred că d. Maniu va accepta, de oarece toţi sânt de acord asupra unei ascmenea soluţii. M. S. Regele doreşte ca criza să se rezolve repede.

*

Bucureşti 18.— Aseară la ora 6, d. Maniu a primit o telegramă dela Castelul regal, prin care este invitat să vie urgent la Sinaia.

D. Maniu a întrebat telefonic când trebue să se prezinte la Palat. Şi i s'a răspuns că Regele va începe audienţele astăzi Marţi la ora 11 dim.

D. Maniu a plecat spre Sinaia astăzi dimineaţă la ora 8, însoţit de d-nii N. Costăchescu şi Şt. Ciceo Pop.

Pleacă deasemenea la Sinaia şi d-nii G. G. Mironescu, Madgearu şi Mihai Popovici.

*

Dl. I. Lugoşanu a precizat aseară ziariştilor că se va încerca un guvern Maniu, cu d-nii Mihalache şi Titulescu.

Intrevederi şi consfătuiri

D. Maniu s'a consfătuit aseară timp de două ceasuri cu d. Virgil Madgearu, informându-se asupra situaţiei tratativelor dela Geneva.

Un guvern Maniu ar avea oare care şanse. Această soluţie a fost admisă şi în ultima şedinţă a Biroului naţional-ţărănist.

Biroul partidului se întruneşte din nou astăzi dim. la ora 10, la hotel Caraiman din Sinaia.

*

Mai mulţi parlamentari s'au consfătuit aseară cu d. Voicu Niţescu, la ministerul de domenii. S'a hotărât sprijinirea acţiunii d-lui Maniu.

In acelaş timp la Sinaia, d. Mirto s'a consfătuit cu sub-secretarii de stat ţărănişti. S'a emis părerea unei reacţiuni, pentru apărarea programului democratic.

*

M. S. Regele a primit ieri în audienţă pe d. Anghelescu, guvernatorul Băncii Naţionale.

Astăzi la ora 11 dim. se vor prezinta Regelui d-nii N. Costăchescu şi Şt. Ciceo Pop care vor recomanda un guvern Maniu.

Apoi va fi chemat la Palat d. Maniu.

Impresia în cercurile opoziţiei

Partidul liberal se aşteapta la căderea guvernului şi urmăreşte atent desfăşurarea evenimentelor.

Cercurile averescane păstrează rezervă completă.

Georgiştii îşi manifestă satisfacţia pentru căderea guvernului Vaida. Delegaţia permanentă a partidului georgist a fost convocată pentru mâne dimineaţă.

Gogiştii cer o prefacere totală a sistemului de guvernământ.

D. *dr. N. Lupu* a sosit aseară în Bucureşti, venind din străinătate. D-sa a declarat amicilor politici că răsturnarea guvernului Vaida, în împrejurările actuale, este o gravă eroare de politică generală.

Mari dificultăţi în rezolvirea crizei

In cercurile guvernamentale domneşte un pesimism accentuat asupra felului cum poate fi rezolvită criza.

D. Maniu ar accepta să formeze cabinetul, însă numai cu condiţia să i se lase mânele absolut libere în alegerea colaboratorilor şi în iniţiativa de guvernământ. Or, această condiţie nu i s'a aprobat nici în August trecut.

Şi se afirmă că d. Maniu nu va abandona pe d. Vaida în chestia politicei externe. Iar pe de altă parte nici d. Titutelescu nu cedează.

Şi d. Mironescu refuză

S'a vorbit de un eventual guvern Mironescu; însă actualul ministru de finanţe nu-i dispus acuma să primească preşidenţia.

D-sa a şi declarat-o categoric aseară.

Cât despre ipoteza că s'ar putea da din nou însărcinarea d-lui Vaida,—ea nu pare probabilă.

Incurcătură generală

D. Vaida a declarat categoric că nu acceptă să intre într'un guvern cu d. Titulescu. Şi acest lucru provoacă încurcătură generală, împiedecând o soluţie liniştitoare.

D. Titulescu îndeamnă la un guvern Mihalache. Insă în acest caz s'ar produce o nemulţumire a ardelenilor, cu consecinţe neprevăzute.

In această situaţie, pesimismul cercurilor naţ.-ţărăniste este justificat.

GRAVE AGITAŢII IN CROAŢIA

Măsuri militare.— Arestarea şefului croat dr. Macek

Belgrad 18.— La Zagreb a fost arestat **d. dr.** Vladimir Macek şeful ţărăniştilor croaţi, în baza legii **pentru apărarea statului.**

Dr. **Macek a făcut o declaraţie** ziarului englez „Manchester Guardian", spunând că: *Jugoslavia este bolnavă şi va sucomba; iar moartea ei va însemna eliberarea Croaţiei.*

Londra 18. — Ziarele primesc din Jugoslavia ştirea că coasta Croaţiei este permanent supraveghiată de bărci cu motor, prevăzute cu mitraliere.

Drumurile **de la coastă spre** munţi sânt păzite de armată.

In toată Croaţia, agitaţia sporeşte din zi în zi.

Incercare de sinucidere

a unei fete necăjite

Bucureşti 18. — Tânăra fată Cornelia Cariton din Storojinet (Bucovina), venise decurând în Bucureşti, stabilindu-se în str. Atelierului 33.

Ea se afla în căutarea unui serviciu.

Intr'o seară a făcut cunoştinţa unui barbat care i-a transmis o boală venerică.

Singură şi necăjită, Cornelia a luat ieri o cameră la hotel „Ferdinand" din str. Polizu şi a aprins nişte mangal, voind să se sinucidă prin asfixiere. Au intervenit însă vecinii şi au deschis ferestrele. Fata a fost transportată la spitalul Filantropia.

Fiindcă nu s'a ales primar

şi-a ucis adversarul

Chişinău 18. — O crimă s'a produs în satul Broscani, lângă comuna Hâncuţa (Lăpuşna). Locuitorii Ştefan Varnic şi Teodor Moşcu au candidat la postul de primar al satului.

Cel din urmă a obţinut mai multe voturi.

Infuriat, Vornic i-a retezat capul noului primar, cu o sapă, chiar în localul primăriei.

Criminalul a fost arestat.

Pregătirea alegerei

dela Comunitatea israelită

Perioada tatonărilor s'a terminat. Iniţiativa pentru „front unic" luată de d-nii Gherner şi Pineles, se loveşte de greutăţi. Desmiţirea des repetată a d-lui Einhorn de a figura în fruntea listei şi lipsa de cohesiune a elementelor componente, o descompune.

Nici o persoană n'a semnat adesiunea ci şi-a luat numai angajamentul de a milita în sensul unei liste unice.

Lista liber-profesioniştilor cu elemente democrate, e întocmită. Din ea fac parte d-nii Weinrauch, C. Fischer, P. Cernns, Dr. I. Segal-Caritas etc.

Mediaţiunea încercată de d. Iacob Iosef a luat sfârşit. La cererea de decapitare a d-lui C. Drimer, s'a opus un non-possumus categoric, d. Drimer fiind un element agreat al votului obştesc.

Iniţiativa d-lui M. Rosenblat de a forma o listă unică din diferitele societăţi federalizate n'a isbutit.

Mai continuă diverse tratative.

x **Durerea de bătături** te enervează şi te face uricios. Remediul îl găsiţ. în preparatul „ANTICALUS" soluţie şi pomadă. Depozit Farmacia Dr. Rătianu str. Cuza Vodă 48. Marca depusă.

ORA 2

D. MANIU A FOST INSĂRCINAT

CU FORMAREA NOULUI GUVERN

Sinaia 18.— Astăzi dimineaţă la ora 11 d. Maniu, care a fost chemat telegrafic, a sosit la Sinaia. D-sa s'a dus la vagonul ministerial al d-lui Vaida, cu care a avut o lungă întrevedere.

Apoi d. Maniu a venit la apartamentul d-sale dela Sinaia, unde s'a consfătuit cu d-nii Mihalache, Madgearu şi Voicu Niţescu.

In acest interval au fost primiţi la castelul regal, întâi d. Ciceo Pop şi apoi d. N. Costăchescu. Preşedinţii corpurilor legiuitoare au recomandat pe d. Maniu.

La ora 12 şi jum. d. Maniu s'a prezintat la castel. Audienţa a durat până la ora 2.

La ieşire, d. Maniu a declarat că a fost însărcinat de rege să formeze noul guvern. Astăzi după amează are loc o consfătuire a fruntaşilor partidului, după care d. Maniu va duce răspunsul la castelul regal.

Neînţelegerile între naţional-ţărănişti se menţin însă, aşa încât nu se ştie dacă d. Maniu va reuşi să aplaneze conflictele şi să întocmească noul cabinet.

x Asociaţia personalului sanitar auxiliar titrat — Zilele acestea s'a ţinut la Prefectura jud. Iaşi adunarea personalului sanitar auxiliar titrat, pentru constituirea filialei Iaşi a Asociaţiei.

A prezidat d. dr. Vasiliu, medic primar al judeţului, asistat de d-na Evdochia Simionescu-Georgian, preşedinta Asociaţiei generale.

După dezbateri interesante, s'a ales comitetul Filialei Iaşi, în felul următor: Preşedinte d. Ion Gavrilescu agent sanitar; vicepreşedinţi d-na Elena Duca Moaşă şi d. Văideanu. Secretar general d. Gh. Bordeianu. Casieră generală d-na Elena Vasiliu.

Sediul filialei s'a fixat la Serviciul sanitar judeţean, str. Elena Doamna 23.

x Uniunea Subofiţerilor Pensionari Sucursala Iaşi.— Toţi Subofiţerii Reangajaţi pensionari, neimproprietăriţi, sunt rugaţi a trece pe la sediul sucursalei Iaşi str. Alexandrii No. 3, pentru a da relaţiuni urgente cerute de Centrala Bucureşti. Aceasta, până la data de 18 Octombrie 1932.

Astăzi a apărut senzaţionala broşură:

Cazul elevului Goldenberg

Generaţia de astăzi şi disciplina didactică.—Intre profesori şi ele vi. Aspecte sociale şi analize psihologice.

Procesul de la Curtea cu Juri din Iaşi

De vânzare la toate chioşcurile şi vânzătorii de ziare. PREŢUL 8 LEI.

x **Cooperativa „Isvorul"** din Com. Comarna (Iaşi) a reclamat parchetului că foştii săi vânzători Ion şi V. Chirica, la plecarea lor din serviciu, şi-ar fi însuşit mai multe lucruri de ale cooperativei pe care refuză a le restitui.

ECOURI

x **Cumpăraţi cafea, ceai, cacao etc. numai la „MOCA".**

Calităţi superioare. Preţuri eftine.

x **Cu toată scumpirea excesivă a vinurilor Fraţii Pogor vând tot cu 18 lei ltr. de vin vechi superior.**

TOŢI IEŞENII vor participa la

VIZITAREA CAPITACEI

organizată din iniţiativa

ziarului „OPINIA"

şi cu concursul bine cunoscutului birou de voiaj

HAMBURG AMERIKA-LINIE S. A. R.

Inscrieţi-vă, din timp, **la administraţia ziarului „Opinia"** şi la **Birourile Hamburg-Amerika Linie** Iaşi, str. Lăpuşneanu 40; Chişinău, str. Alexandru cel Bun 65.

CATASTROFA DE TREN

din gara Temişoara

Temişoara 18.— Aseară la ora 6,35 **a plecat din gara Domniţa** Elena (gara principală **a oraşului** Temişoara), **trenul mixt No. 1239** spre Jimbolia.

Abea ieşit din **gară, trenul a deraiat la acul No. 14. Două vagoane de cl. III din coada trenului au deraiat şi s'au izbit violent de nişte stâlpi de beton, sfărâmându-se complect.**

Au fost scoşi 17 morţi şi 18 răniţi grav. Victimele sânt în majoritate muncitori.

Dintre **răniţi au murit 5 în** spital.

*

Locul catastrofei prezinta un aspect înfiorător. La lumina torţelor se vedeau trei corpuri decapitate. Celelalte victime erau complect desfigurate.

Publicul văvălise şi aprinsese lumânări la căpătâiul morţilor.

O dramă impresionantă

Soţia conductorului de tren Raica fusese greşit informată că soţul ei ar fi murit în această deraere. Profund zguduită, femeea a înebunit şi a fost dusă la spital. Durerea soţului este de nedescris.

*

Autorităţile, începînd ancheta, au dispus arestarea acarului Cermac Andrei. Se pare însă că el nu-i vinovat, ci acul era defectuos şi s'a rupt sub roţile trenului.

AGITAŢII VIOLENTE

LA UNIVERSITATEA DIN VIENA

Viena 18.—Tulburări violente **s'au produs la Universitate şi la şc. Politehnică din Viena.**

Studenţii naţional-socialişti au atacat pe studenţii social-democraţi, strigând că voesc să răsbune violenţele dela Semering.

S'au produs încăerări sângeroase care au continuat şi în stradă.

A intervenit poliţia şi a restabilit liniştea.

Autorităţile au dispus închiderea Universităţii şi a Politehnicei.

Becuri ELECTRICE garantate. Toate voltagele mărcile TUNGSRAM, PHILIPS, WOLFRAM, OSRAM etc.

Cumpăraţi cu preţurile fabricei la Depozitul General *Zaharia Weiss*, Piaţa Unirei

DOCTOR

SOLO SCHREIFEL

Boli interne, Boli de piele. venerice-syfilis

Raze Ultra-Violete, Diathermie, Microscopie, Analize de singe.

Consultaţii 8—11 ; 2—9

Dumineca, numai dimineaţa

str. Anastasie Panu No. 70

(vis-a-vis de Palatul Ad-tiv)

DOCTORUL

R. DAMSKER

str. Ghica-Vodă No. 44-46

consultă zilnic

MEDICINA INTERNA

SIFILIS şi

GENITO-URINARE

Diathermie şi băi de lumină

între orele 8-11 a. m. şi 3-7 p. m.

x **Nu vă neglijaţi tenul! Timpul pierdut nu se întoarce. Un obraz defectos (pete, pistrui, riduri, coşuri) se îndreaptă uşor după întrebuinţarea „Cremei de lăcrămioare" de noapte.**

Depozit farmacia Dr. D. Beeanu Piaţa Halei Iaşi.

DOCTOR

L. JACOBY

Specializat la Paris

BOLI de COPII şi SUGARI

Boli Interne

Raze ultra-violete

Consult : 3—7 p. m.

Str. Ştefan cel Mare No. 29

ANUL XXVIII No. 7645

3 LEI EXEMPLARUL

JOI 20 OCTOMBRIE 1932

ABONAMENTE
Lei 1000 .
„ 500 .
„ 300 .

ATELIERE
IAȘI.—STR. L... NU

OPINIA

ZIAR POLITIC COTIDIAN

ANUNCIURI
se primesc la toate
AGENȚIILE DE PUBLICITATE
și la
ADMINISTRAȚIA ZIARULUI
Iași. — Strada Lăpușneanu 37

Telefoane : Redacția 391, Administrația 394, Serviciul de noapte 367

Fundațiunea „Regele Ferdinand I"
București
Str. Știrbei Vodă 3
(Adm. Dom. Coroanei)

IDEI ȘI FAPTE

In căutarea

„omului providențial"

Adversari ai dictaturii, ori de unde ar veni ea și oricât de nobil ar fi scopul urmărit de inițiatorii ei,— n'am omis să subliniem de atâta ori faptul îngrijorător că poporul acesta își târâie existența de ani de zile sub un autentic regim dictatorial. Căci dictatura însamnă că o țară e guvernată după placul unuia sau a' câtorva politicieni, care fac ce vor, vin și pleacă atunci când cred de cuviință și puțin se sinchisesc de voința masselor.

Dacă vreți, e de o mie de ori mai bună dictatura, exercitată pe față—cum e în Italia și Turcia bunăoară—decât una care se practică pe ascuns, în complicitate cu partidele politice, cum e la noi.

Nici când veracitatea acestor constatări n'a apărut mai clară ca'n prezent: nici când nu s'a putut afirma cu o mai mare precizie că țara aceasta e cărmuită arbitrar, ca pe ziua de azi, când o relativă clarificare e pe cale să se producă în situația politică.

D. Vaida a fost debarcat dela putere, și pustniciului dela Bădăcini i s'a încredințat misiunea de a forma noul guvern.

Dar pentru că domnii Vaida și Maniu fac parte din același partid, mai potrivit, din aceiași ramură a partidului, e limpede că, deocamdată cel puțin, nu se urmărește o schimbare de regim politic. Ci numai o schimbare de persoane.

Nu partidul național-țărănesc și nici parlamentul respectiv s'au dovedit că nu corespund necesităților momentului, ci d. Vaida numai.

Amănuntul acesta trebuie memorizat temeinic, el venind în sprijinul tezei noastre vechi.

Pleacă o persoană și postul de înaltă răspundere, devenit vacant, e ocupat de o altă persoană, care se crede—zadarnice iluzii!—că va fi mai capabilă să rezolve problemele grave la ordinea zilei!

De multă vreme, păturile conducătoare ale țării românești sunt în căutarea... nu a unui organism politic puternic și solid închegat; nu a unor noui idei călăuzătoare; nu a unui program precis conturat. Ci se caută, ziua'n amează mare cu lumânare omul providențial, un Mussolini, un Kemal Pașa al României.

Acesta însă întârzie cu totdinadinsul, să-și facă apariția.

Drept „om providențial" au mai fost taxați atâția: și mareșalul Averescu și apostolul neamului, Iorga și mareșe diplomat Titulescu și democratul integral Mihalache, și chiar d. Maniu.

Și cu toții, absolut cu toții, s'au dovedit a fi simplii muritori; ceva mai mult, simpli politicieni indigeni.

Îl considerați totuși pe d. Maniu ca omul providențial al țării?

Sau pe d. Titulescu?

Noi nu îndrăznim.

I. L. BASARABEANU

Actualități politice

Comunicarea d-lui Litvinov

și cazul Titulescu

Ministrul sovietic d. Litvinov a dat un comunicat asupra tratativelor ruso române.

Adica, delegatul sovietic a pus problema în discuție publică, tot așa precum d. Titulescu a pus-o prin faimosul interview acordat Agenției Reuter. Însă cu o deosebire foarte importantă:

In timp ce d. Titulescu a dezavuat acțiunea guvernului român împiedecând acțiunea diplomatică condusă dela București și dând străinătății un spectacol ului or,— d. Litvinov a fost foarte dibaci și prudent. D-sa n'a atins nici pe departe domeniul politicei interne rusești; și departe de a încurca acțiunea diplomatică a Moscovei, tocmai a fali itat-o, dând dovadă de devotament pentru țara lui.

Se vede că d. Litvinov se mulțumește să fie numai diplomat în serviciul țării sale, pe când d. Titulescu e mai ales o personalitate deasupra țării...

*

In comunicatul transmis prin Agenț a Tass, d. Litvinov spune unele lucruri care interesează în chip deosebit țara noastră. Depildă, zice textual diplomatul rus:

„Conversațiunile au fost reluate la Geneva între d. Cădere și mine, **și eram aproape să ajungem la un acord"...**

Comunicatul atinge apoi ironic faptul că guvernul român obișnuește să și dezavueze reprezintanții săi diplomatici, — făcând aluzie vădită la împiedecarea acțiunii d lui Cădere, din cauza ivirei „cazului Titulescu".

Și în fine, d. Litvinov încheie declarând că tratativele trebuesc continuate, și ele pot fi de scurtă durată dacă va vrea România, întrucât înțelegerea este aproape stabilită.

*

De aici s'ar putea trage concluzia că există astăzi o împrejurare favorabilă, de a obține liniște în spre răsărit (așa cum a mai existat în prima guvernare averescană, conform cunoscutelor destăinuiri ale d-lui mareșal Averescu).

Greșelile de altă dată, nu trebuesc repetate și ar fi fost cu cale să i se lase răgaz d lui Vaida de a-și termina acțiunea diplomatică începută.

Rămâne de văzut în ce fel se va soluționa actuala criză politică.

X.

Zeppelinul german

nu găsește cumpărători

Am anunțat că uzinele din Friedrichshafen doresc să vândă dirijabilul „Graf Zeppelin". Aceasta, deoarece dr. Eckener intenționează să construească o altă aeronavă după un model ma nou.

Uzinele au cerut pentru dirijabil suma de 6 milioane mărci, adecă 240 milioane lei. Brazilia a oferit 2 milioane mărci, iar Japonia 2 milioane și jumătate. Cu acest preț însă Zeppelinul nu poate fi vândut.

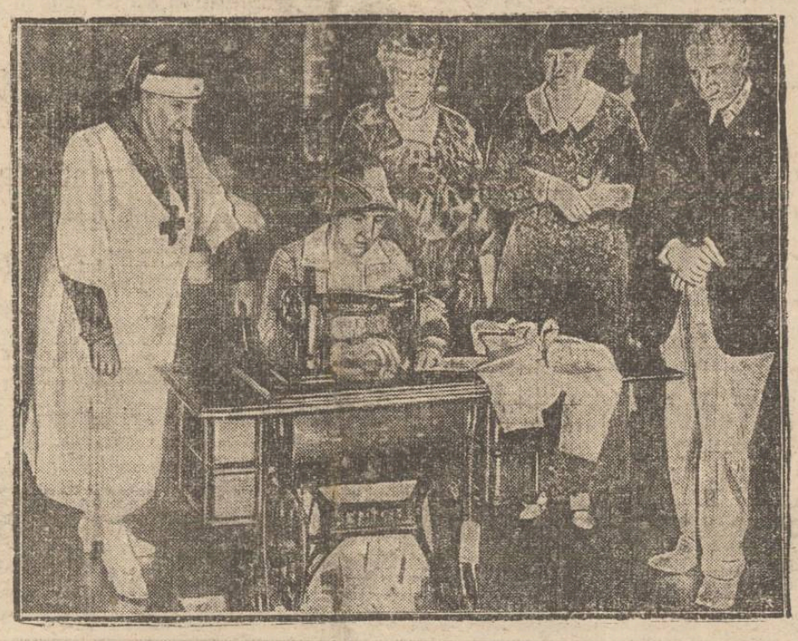

Dezarmarea

...o vorbă goală!

Este interesant decursul recent al discuțiilor dela Geneva, în comitetul pentru reglementarea comerțului și fabricațiunii armelor și materialului de război.

S'a pus chestiunea suprimării totale a fabricațiunii particulare; și limitarea fabricațiunii de stat.

Dar delegații unor state, și în special ai Statelor-Unite, Angliei și Italiei au făcut o serie de rezerve.

Continuându-se discuția, delegatul State'or-Unite a devenit tranșant, declarând că: s'ar putea admite unele restricții în ce privește importul și exportul armelor,—*însă o limitare a fabricațiunii armelor, nu poate admite,* fiindcă...se împotrivește Constituția americană!

Încă o dovadă că *statele nu voesc să dezarmeze.* Iar discuțiile oficiale despre dezarmare sunt vorbe goale, pentru păcălirea naivilor.

Un explorator se sinucide

findcă n'a găsit comoara visată

Acum cinci ani, exploratorul american Joe Hudson a întreprins cercetări trudnice în punctul Gaja de lângă coasta Mexicului. Exploratorul găsise un document, din care rezulta că'n acea regiune se scufundase la începutul veacului trecut o corabie cu lăzi de aur.

Timp de cinci ani, Hudson, împreună cu o echipă de scafandri, a explorat toată întinderea din locul respectiv. Astfel și-a cheltuit întreaga avere, fără a obține niciun rezultat.

Ruinat și cuprins de o profundă deprimare, nefericitul cercetător și-a pus capăt vieții, trăgându-și un foc de revolver în cap. Visul aurului s'a încheiat astfel cu un desnodământ fatal.

In pag. 4-a:

MARI DIFICULTĂȚI

IN REZOLVIREA CRIZEI POLITICE

DIN TOATA LUMEA

Omul cu ochi de pisică.— Medicii specialiști din Londra examinează un caz interesant. E vorba de un anume Richard Dodge, în etate de 31 ani, care prezintă o particularitate curioasă. El vede foarte bine în întuneric, ceeace i-a atras denumirea de „omul cu ochi de pisică".

Richard a fost pus, împreună cu alte persoane, într'o cameră complect întuneccată. Și în timp ce ceilalți nu distingeau nimic, respectivul a văzut tot ce era în odaie.

Dar această însușire specială a ochilor nu-i este de fel plăcută, fiindcă în schimb Dodge nu prea are vederea clară în timpul zilei. Deaceia s'a adresat medicilor, în speranța că aceștia i-ar putea corecta privirea. Se pare însă că defectul în cauză nu poate fi înlăturat.

Deocamdată, zgomotul ce s'a făcut în jurul lui, i-a fost de folos. Englezul a primit din partea poliției londoneze un angajament de detectiv de noapte.

*

Decalogul longevității. — Ziarul „The Variety" din New-York a întreprins o anchetă interesantă, cerând părerile celor mai bătrâni oameni din lume cu privire la prelungirea vieții. Au fost întrebați peste 40 moșnegi din diferite țări, cu vrâsta între 100 și 120 ani. In felul acesta ziarul a putut întocmi următorul decalog al longevității:

1) Să mânânci puțină carne — 2) să nu abuzezi cu băuturile alcoolice — 3) să nu fumezi — 4) să dormi suficient — 5) să trăești în aer curat — 6) să nu te enervezi — 7) să nu dorești prea multe în viață — 8) să mergi încet, calm — 9) să nu ai necazuri din toate fleacurile și 10) să nu faci niciun fel de excese.

Dacă respecți acest decalog — cred bătrânii — poți ajunge la o vrâstă înaintată. Dar dacă vrea Dumnezeu, atingi adânci bătrânețe, chiar și fără a îndeplini poruncile respective!..

*

Italiencele și concursul de frumusețe.— Se știe că'n Italia este interzisă organizarea concursurilor de frumusețe. Și se vede că italiencele sânt dezolate.

O dovadă este faptul că Mussolini a primit zeci de scrisori particulare și cereri din partea muitor societăți feminine, care roagă să se revie asupra ordinului și să se permită concursurile de frumusețe. In acest sens se aduc tot felul de argumente, între care și acela de ordin patriotic că femeia italiancă nu este reprezintată printre celelalte frumuseți din toată lumea.

Astfel cred probabil dornicele solicitante că vor reuși să-l convingă mai ușor pe dictatorul italian. Rămâne de văzut însă ce va răspunde Mussolini..

*

O scrisoare de 345 pagini. — Cea mai lungă scrisoare este desigur aceia pe care un anume Herbert Dollison din Sidney (Australia) a trimis-o unui unchiu al său din New-York. Epistola conține nu mai puțin deeât 345 pagini scrise mărunt. Expeditorul ei povestește un adevărat roman cu privire la felul cum a reușit să organizeze o fabrică la Sidney și să ajungă din om sărac un mare industriaș.

Cu titlu de curiozitate, „unchiul din America" a publicat scrisoarea, care a provocat senzație, ca un record original. Epistola în cauză a fost scrisă în patru luni de zile.

Memoriile lui Gorgulov

Se știe că'n închisoare, în zilele dinaintea ghilotinării, Gorgulov a scris mereu. Hârtiile acestea, care conțin memoriile asasinului președintelui Doumer, au fost predate soției executatului.

Un ziarist francez, care a vizitat-o pe d-na Gorgulov, a putut afla că memoriile nu sînt prea coherente și inteligibile. Cel ce le-a scris sare dela o chestiune la alta, fără nicio logică. Ceiace se înțelege în general este că Gorgulov a comis crima pentru o ideie fanatică, pe care n'o cunoaște nimeni. Și dacă ar fi trăit, această ideie ar fi revoluționat lumea, ar fi creiat o societate pe alte baze.

Memoriile ar confirma deci că Gorgulov n'avea mintea limpede.

Cum se face propagandă electorală în America

In vederea alegerilor pentru președinția Statelor-Unite se face o intensă propagandă în marea republică americană.

Clișeul nostru reprezintă pe d-na Hoover, soția actualu ui președinte (care candidează din nou), lucrînd la mașina de cusut haine pentru șomeri. Această fotografie, împrăștiată în zeci de mii de exemplare, constituie un mijloc de efect în propaganda electorală în favoarea d-lui Hoover.

Oamenii zilei

Madame Intervenția

O altă figură din muzeul național

Colaboratorul nostru d. C. Leon fixase acum câtva timp în coloanele ziarului pe un tip din muzeul național, pe „Domnul Periuță". Dar nici sexul slab nu se lasă mai prejos, înscriind și el în cronica vremurilor de astăzi una din cele mai reprezintative figuri. Ne gândim la „Madame Intervenția".

Ea prezintă, neapărat, un chip simpatic, o înfățișare atractivă. Mai exact, e ceeace se numește o femeie nostimă, „bine". Graiul nu-i numaidecât elocvent, fiindcă mai convingător vorbește cu ochii, cu gesturile, cu mlădierile trupului. După ținuta mai mult sau mai puțin fină, e uneori „madame", iar alte dăți simplu „madam" (fără „e"). Desigur însă, e de preferat să aibă „e" în coadă, fiindcă asta 'nseamnă accent franțuzesc și distincție mondenă.

Categoria și misiunea acestei „eroine" de fiecare zi pot fi stabilite după calitatea tualetei și nuanța parfumului. O „madame Intervenție" în voile vaporoase și cu miros Coty veritabil reprezintă un demers la minister; alta în mătasă mai ieftină și cu parfum „parisian" fabricat la noi, înseamnă ceva mai puțin: de pildă, o cerere la vreo primărie, la vreo prefectură.

Rolul acestui personaj principal din piesa actualității cotidiane e aproape identic, pretutindeni, dela Turnu-Severin la București și dela București la Dorohoi. „Doamna" e cunoscută de ușieri și de secretarii de cabinet. Când intră în biroul titularului, atunci toate audiențele se suspendă brusc, subt diverse pretexte: „domnul șef e în conferință", sau „domnul șef a fost chemat urgent"... Cât durează întrevederea intimă, nu se poate preciza. Asta depinde dealtfel și de puterea de convingere și de modul de a se lăsa convins. Partea esențială este însă, că „madame Intervenția", ieșind din cabinet, duce deobiceiu în poșetă, ca un trofeu al elocvenței feminine, petiția cu „se aprobă" în colț.

După scopul activității lor, aceste reprezintante ale moravurilor actuale se pot împărți în două categorii: unele practice și calculate, care au creiat un adevărat gen de profesiune destul de rentabilă și altele expansive, sentimentale, care adoptă acțiunea dintr'un capriciu pasional. De cele mai multe ori însă, găsim aceste două maniere contopite, interesul concretizat în cifre mergând mână 'n mână cu beneficiile unei cal e aventuri.

Dar aceste sprintene conducătoare de combinații particulare și de avantagii din sursă oficială au din când în când și epoci critice, care coincid deobiceiu cu schimbările de regim, atunci când unul pleacă și altul vine. Ex-titularul avea predilecția brunetelor și poate că noul sosit preferă blondele. In orce caz însă, foarte rar locul rămâne vacant, fiindcă fiecare regim apare în genere cu „specialiste" lui!..

Publicul cunoaște acest itinerar, ca orarul unui tren cu care trebuie să ajungi la destinație. Unii inițiați în acest gen de secrete utile pot furniza cu destulă precizie, dar bineînțeles și cu oarecare discreție, tablouri complete pentru tot felul de cazuri: „madame X" e bine cu cutare, „madame Y" e așa și pe dincolo cu cutare...

Astfel, „madame Intervenția", cu toată gama talentelor feminine, e o zeiță modernă, un fel de „passe-partout" al zilelor noastre. Deschide porți ferecate, mișcă cu dibăcie clandestină roțile societății și ai impresia că ar putea muta munții și apele, cu o dulce promisiune.

Lumea însă critică și bârfește aceste vedete providențiale. Și totuș, cât sunt de utile!... Căci ce s'ar face fără ele mulțimea bieților solicitanți, care, singuri, așteaptă zădarnic zile întregi în fața cabinetelor unde defilează necazuri și interese?

I. BERG

FIGURI DIN BAROUL EȘAN

Dl. OSVALD RACOVIȚĂ

Sănătos și robust; cu inteligența viguroasă, în deplină armonie cu puterile fizice; cu chipul bronzat și rece, plămădit din energie și voință, cu gura rigid închisă, de-o seriozitate ce impune, cu spiritul întreprinzător și curajos, cu voința neclintită și dură, dl. Racoviță într'un timp scurt a dat măsura capacității sale dominante.

Făcut să conducă oameni și instituții, pe care alții le socoteau imposibile, venit în fruntea Comunei Iași în 1927, prin felul cum a administrat interesele orașului, a dovedit—în mai puțin de 2 ani—că seria marilor Primari ai Iașului de odinioară: Dimitrie Gusti Scarlat Pastia, N. Gane, Gh. Lascar ș. a. nu s'a stins de tot, iar prin tenacitatea ce a pus în realizarea lucrărilor de imediată necesitate, cum și ordinea ce a întronat în finanțele Comunei, l'au consacrat ca pe un vrednic urmaș al lor. E de ajuns să menționez o singură lucrare edilitară realizată de d. Racoviță, pentru a dovedi că vorbesc de lucruri înfăptuite, nu închipuite: Strada C. Negri — o arteră frequentată în centrul orașului — deteriorată ca atâtea altele în timpul refugiului, a rămas zece ani aproape impracticabilă, plină de gropi și hârtopuri, fiindcă nu se găsiau banii necesari pentru refacerea ei; dar dl. Racoviță cum a venit la gospodăria orașului a găsit și bani și timp,—și supraveghind zilnic lucrările, a reușit în scurt timp s'o termine și s'o redeie circulațiunii, după ce mai bine de zece ani a rupt osii și roți și a stâlcit picioarele bietelor animale purtate de destin pe nenorocita stradă.

Ca Epitrop la Sf. Spiridon, a venit tocmai într'un timp când întreaga instituție lâncezia în cea mai complectă inaniție.

Războiul se terminase, dar urmele rămâseseră. Secătuirea tuturor puterilor se vedeau la fie-care pas. Nici medicamente, nici lenjerie, nici hrană, nici lemne; dl. Racoviță în unire cu d. Dimitriu au dat dovezi de hărnicie și destoinicie. Ca președinte al Societății de Gimnastică și Sport a realizat lucruri care au contribuit mult la propășirea ei.

Dar ceia ce face admirația Eșenilor pentru spiritul inițiator al d-lui Racoviță este creiarea *Strandului*, a cărui necesitate mulți o simțiau, dar înfăptuirea lui nimeni n'o credea posibilă.

Se știe însă că piedecile mari sunt un stimulent pentru oamenii a căror voință inflexibilă nu obosește ușor.

Cu eforturi imense, trecând peste greutăți care pe alții i-ar fi descurajat, dl. Racoviță secondat de o mână de oameni cu nemărginită încredere în destoinicia sa, (între care dl. Șoarec ș. a.) a început primele lucrări ale Strandului, cu mijloacele reduse — aprox. două milioane — pe care Soc. de Gimnastică i le putea pune la îndemână; iar după un an de neobosită perzistență, când aceste lucrări au fost inaugurate, entuziasmul și admirația vizitatorilor și cunoscătorilor, au fost de neuitat.

Dar pentru ca opera să fie complectă mai erau lucrări care trebuiau continuate; Soc. de sport însă nu mai avea fondur.

Dl. Racoviță, care la nevoie știe să fie și practic, a căutat sbată monedă din entuziasmul cetățenilor, folosind simpatia de care se bucura, și—cu încrederea pe care o inspiră personalitatea sa masivă, a reușit să intereseze și să asocieze la complectarea lucrărilor Strandului, Institutii de Credit și diferite Bănci din Iași, al căror rol social nu se mărginește numai la inocenta zărâie..

In scurt timp dl. Racoviță a reușit să înjghebe o societate pe acțiuni cu un capital de patru milioane, cu ajutorul căruia a terminat lucrările unei opere de interes obștesc, care a dat Iașului o minunată oază de recreiare, de distracții plăcute și de dezvoltare a sănătății tineretului.

Cine și ar fi putut închipui acum 3—4 ani că un Strand așa de cochet s'ar putea rădica — ca în

(Continuarea în pagina II-a)

Când necesitați un ajutor medical grabnic TELEFONUL

poate fi de o valoare incalculabilă pentru Dv.

COPILAȘUL se simte rău, are temperatură seara. La miezul nopții, temperatura s'a urcat mult. Sunteți îngrijați. Boli grozave — scarlatină, anghină difterică — trec prin mintea Dv. Vreți un doctor imediat, el v'ar putea fi de mare folos. Dacă aveți un telefon, puteți chema unul deîndată, un altul dacă primul e absent și chiar al treilea dacă e nevoie. In câteva minute, doctorul va fi la căpătâiul ființei dragi. Fără îndoială că în astfel de clipe nimeni nu poate prețui valoarea telefonului său...

...și în viața de toate zilele serviciul pe care vi-l face telefonul merită mult mai mult decât costă.

Din fericire, întrebuințați rar telefonul în astfel de cazuri. Cu toate acestea, el vă dă mai mult decât plătiți pentru dânsul. Puteți face uz de telefon pentru un număr nelimitat de convorbiri locale. Fie că doriți să comandați de ale băcăniei sau să fixați o întâlnire, fie că doriți să comunicați cu un prieten sau să cereți informațiuni la gară, telefonul vă stă oricând la dispoziție. Nu uitați că datorită unei vaste îmbunătățiri a serviciului interurban, telefonul vă poate pune în legătură nu numai cu cele mai îndepărtate colțuri ale țării, ci și cu țările străine.

[Lucrările de construcție cari se efectuează fără întrerupere, permit imediata instalare de telefoane. Faceți o cerere pentru instalarea unui telefon, la Oficiul Telefonic din oraș.]

SOCIETATEA ANONIMĂ ROMÂNĂ DE TELEFOANE

INFORMAȚIUNI

x *Cutremur de pământ.* — Din Bârlad se anunță că, în noaptea precedentă, s'au resimțit două cutremure de pământ: la ora 2 și la ora 4 și jum. în zorii zilei.

La aceleași ore cutremurul s'a simțit și la Iași.

x Ministerul instrucțiunii a trimes tuturor școlilor un ordin circular, prin care recomandă ca în zilele de Sâmbătă și de serbătorile evreești să nu se fixeze, pe cât e posibil, obiecte ca desenul, caligrafia, sau alte lucrări scrise, pentru a scuti astfel pe elevii mosaici de a scrie, atunci când sânt opriți de prescripțiile religioase.

x Parchetul local a trimes în judecată pentru loviri grave pe d. Iosub Cărucieru din str. Elena Doamna, acuzat că a bătut pe d-na Malvina Kaudel din str. Labirint 14.

x Trib. Botoșani a condamnat la 15 zile închisoare pe comercianții Strul și Rachmil Calmanovici din Com. Bălușeni, pentru că au bătut grav pe săteanul Nec. Boz din aceiași comună.

x D. Avram Șmilovici din șos. Moara de Vânt No. 39, a reclamat parchetului pe d. Sol. Feinblat din aceiaș stadă, pentru amenințare cu moartea și dare de foc.

Parchetul cercetează.

Becuri ELECTRICE garantate. Toate voltagele mărcile TUNGSRAM, PHILIPS, WOLFRAM, OSRAM etc.

Cumpărați cu prețurile fabricei la Depozitul General **Zaharia Weiss**, Piața Unirei

Hemoroizi

Anusol-Goedecke

Timp de 25 ani încercat cu succes. Fără substanțe vătămătoare. De găsit la toate farmaciile și droguriile.

Goedecke & Co. Berlin, Charlottenburg 1 Kaiserin-Augusta Alee 33

Depozit: Heinrich Siebenelchen, București, Str. Smârdan No. 41

DOCTOR

M. MATASARU

Specializat la Paris—fost asistent de spital la Paris

Boli interne:

INIMA, PLĂMÂNI

și tratamentul tuberculozei pulmonare cu Pneumatorax artificial

Str. Mărzescu 16 (parter)

Cons. 9—10 a. m. și 3—6 p.m.

Cel mai nou antinevralgic

„Pirofen Werner"

Combate în genere elementul durere:

Migrene, nevralgii, dureri de cap, de dinți, reumatice, nevralgii intercostale, etc.

Aprobate de Cons. Sanitar Superior cu No. 42432 din 2 Iulie 1932.

De vânzare la Farmacia WERNER Iași.

TOATĂ LUMEA

ȘTIE AZI CĂ

Noval

E CEL MAI BUN REMEDIU ÎN PREVENIREA ȘI COMBATEREA

GRIPEI, RĂCELEI GUTURAIULUI, DURERII DE CAP, DE DINȚI, DE ȘALE

DE ACEEA DIN NICI O CASĂ SĂ NU LIPSEASCĂ

Noval

Cereți la farmacii cutia a 2 tablete

Primăria Cetatea-Albă rechiziționează morile

Din Cetatea-Albă se anunță că primăria de acolo a rechiziționat morile Asvaduroff și Denisoff și a încheiat un contract cu cooperativa „Federala codrului" pentru livrarea unei cantități însemnate de grâu.

Astfel, populația din Cetatea Albă va consuma o pâine eftină, fabricată sub controlul direct al primăriei.

Spectacolele zilei

Unde mergem astăzi?..

19 Octombrie

Teatrul Național.— *„Scandalul"* de Henry Bataille. In rolurile principale: d-na *Marioara Zimniceanu* și d. *Petre Sturza.*

Teatrul Cinema Trianon. — *„Visul lui Tănase"* interepretat de comicul român C. Tănase și de actorul german Felix Bressart. In pauze, atât la matineuri cât și seara, trupa Tănase se produce cu diverse sketciuri.

Cinema Sidoli.—*„Fire de vagabond"* cu Lawrence Tibet (muzica de Strauss); *„Răzbunarea nelegiuitului"* cu Richard Barthelmes; Jurnal sonor *Fox.*

În pauze: celebra trupă de balet din Varșovia, în frunte cu prima balerină *Anna Zaboikina.*

Teatrul Phönix. —*Relache.*

Cinema Gheljer. — *Relache.*

x D. ing. Vas. Niculescu din str. Negruți 7 a reclamat parchetului firma „Imbrăcămintea" din str. Ștefan cel Mare", învinuind-o de excrocherie.

SCANDAL PROVOCAT DE DEPONENȚI la o bancă din Brăila

Brăila 19. — La filiala din localitate a Băncii generale a Țării Românești s'a produs ieri un scandal enorm. Deponenții veniseră să-și încaseze cota concordatară. Dar d. V. Nicolau, directorul sucursalei, a anunțat că nu poate plăti, deoarece n'ar dispoziții dela centru.

Deponenții au protestat și au pătruns în localul băncii. D. Nicolau a înștiințat autoritățile. Imediat au sosit la fața locului mai mulți comisari și gardieni, care au reușit să restabilească liniștea.

Abea spre seară s'a adus la cunoștința deponenților că se va plăti o cotă de 10 la sută (nu de 20 cum prevede concordatul) și numai pentru cei cu suma până la 100 mii lei. Pentru cei cu depuneri mai mari, plata va începe probabil săptămâna viitoare.

CHESTIUNEA PACTULUI CU RUSIA se va discuta mâne, la comemorarea alipirii Basarabiei

Congresul ostășesc moldovenesc și atitudinea d-lui Titulescu

Dela 1917 încoace, în fiecare an, la data de 20 Octombrie se întrunesc în sala „Eparhială" din Chișinău câteva sute de cetățeni care comemorează alipirea Basarabiei.

Sunt membrii congresului ostășesc moldovenesc care, întruniți la 20 Octombrie 1917 în acelaș loc, au proclamat autonomia provinciei dintre Prut și Nistru, au cerut alipirea Basarabiei la Moldova și au ales 44 deputați în Sfatul Țării.

Mâine, precum am mai anunțat, aceia care la 1912 au luat importantele hotărâri istorice, se întrunesc din nou, serbătorind aniversarea de 15 ani dela acea dată memorabilă.

La festivitatea de mâine însă, în afară de discursurile festive, se va dezbate publicului — după câte ne informează un participant la congres în trecere prin localitate, —și chestiunea pactului de neagresiune cu Rusia și starea prezentă, sub toate raporturile, a Basarabiei.

Informatorul nostru ne mai spune că o delegație de congresiști a fost la București și s'a prezintat d-lui N. Titulescu, rugându-l să participe și să ia cuvântul la congres.

Față însă de situația politică ce se menține tulbure, — era natural ca d-l Titulescu să nu poată accepta invitație.

—„Sunt însă cu sufletul alături de d-voastră, deoarece nutrim aceleași năzuințe pentru Basarabia românească; — a spus d-l Titulescu delegației.

*

La congresul foștilor ostași moldoveni vor participa oficialitățile civile și armata, — iar actul dela 1917 va căpăta mâine o nouă ratificare: Basarabia, cu pact sau fără pact, este și rămâne a noastră...

p. grancea

INFORMAȚIUNI

x Parchetul local a trimes în judecată pe d. Carol Radvanschi din str. Arcu 4, pentru că a lovit pe d-na Maria Carp.

x D. Ștein ajutor de primar, a fost delegat să meargă la București pentru a reprezenta interesele Primăriei în fața Comitelului Central de revizuire în procesul cu d. Cucoș care fără act de proprietate și fără autorizație, a construit pe un șanț de scurgere al orașului.

x Doctorul BRENER *specialist mamoș*, boli de femei, consultații de la 2 până la 4 p. m.

DISPARIȚIA MISTERIOASĂ A DOI RĂNIȚI

în accidentul de automobil de lângă Chișinău

Chișinău 19.— Precum am anunțat, alaltăieri s'a întâmplat un accident de automobil pe șoseaua Costiugeni.

Mașina a fost greșit condusă și s'a răsturnat într'un șanț, cei șapte pasageri alegându-se cu leziuni grave.

Din cercetări s'a stabilit amănuntul interesant că în automobil se aflau nouă pasageri. Doui din ei au dispărut în chip misterios.

Fiind interogate, victimele accidentului au declarat că în automobil se mai afla într'adevăr o domnișoară tânără și un domn, care profitând de neatenția celorlalți—deși răniți și ei—s'au făcut nevăzuți.

Se presupune că perechea a ținut cu orice chip să nu se afle de prezența lor împreună în automobil.

Aterizarea forțată a două avioane militare la Vaslui

Vaslui 19— Din cauza depresiunei atmosferice, 2 avioane militare și anume: „A. No. 6", pilotat de plotonierul Titus Ciofan având ca observator pe sub-locot Rațiu; și aparatul „A. No. 4", pilotat de locot. Verner și observator sub-locot. Deică, ambele din Reg. 1 Aviație Iași, au fost silite, în timpul parcursului distanței Tecuci—Iași, să ateriseze forțat pe teritoriul orașului nostru.

In timpul aterizării avionul A. No. 4 a suferit mici deranjamente la elice. Avionul A. No. 6 a aterizat în condițiuni bune.

S'au cerut ajutoare dela flotila de aviație Iași, pentru repararea elicei.

Pentru repararea avionului A. Nr. 4 a sosit în localitate avionul „D. Nr. 2" din Iași.

Cutremur de pământ.— Ieri dimineață un cutremur de pământ s'a resimțit în orașul nostru. Populația a trecut prin momente de panică.

Calex

Sfadă și bătaie între doi negustori

Bucecea 19.—Comerciantul Iacob Hochberg din localitate, după ce cumpărase o cantitate de nuci de la locuitorul A. G. Bărbușel, s'a răsgândit că târgul nu l-a încheiat tocmai convenabil. A urmat între negustori o ceartă care a degenerat în bătaie.

Bărbușel își trânti adversarul la pământ și cu forța i-a scos din buzunar port-moneul în care victima declară c'a avut 2600 lei.

S'a produs alarmă și'n ajutorul lui Hochberg au sărit câțiva locuitori.

Cazul a fost reclamat autorităților, care cercetează.

Mușcată de un câine turbat — Tânăra Maricica Ciobotar, din serviciul d-lui Mișu Alexandrescu, avocat, plecând la Botoșani, pe drum, a fost mușcată de un câine turbat. Victima a fost transportată la Inst. Ant. din Iași.

Corresp.

Eczema

Dacă suferiți de eczemă sau de orice altă afecțiune a pielei, procurați-vă o cutie de Pomadă Cadum; ea oprește instantaneu mâncărimile, potolește și vindecă atunci când e pielea iritată sau umflată. Pomada Cadum e tot atât de eficace contra bubuițelor, pustulelor, roșeței, erupțiunilor, iritațiilor, trânjilor, mâncărimii, pecinginei, cojilor, pustulelor veroase, tăieturilor, înțepăturilor de insecte, etc.

x D. Primar P. Bogdan a dat ordin serviciului tehnic să consolideze imediat postamentul bustului lui Vasile Alexandri din fața teatrului.

Imobilele scoase în vânzare de Prima Societate de Economie din Iași

No. crt.	Numele și pronumele debitorului	adresa imobilului	termenul de vânzare	Suma dela care începe licitația
1.	Const N. Ifrim	str. Tatarași 7	29 Septembrie	2.266.245
2.	Elena Manu	Neculai Gane 26	13 Octombrie	100.000
3.	Nisem Horovitz	Ștefan cel Mare 9	20 „	1.350 000
4.	Mihai Popovici	Mah. Iarmaroc 36	24 „	150.000
5.	Ștefan Urziceanu	str. Adunați (Moldovei) 22	24 „	50 000
6.	Profira și Nec. Cobanu	Șos. Moara de foc 52	5 Decembrie	37 500
7.	Maria Link	str. Crucei 54 | 74	5 „	75 000
8.	Alexandru Funiack	str. Muzelor 20	8 „	600.000
9.	Felice de Nardi	str. Păcurari 83 | 85	12 „	150.000
10.	O proprietate definitivă a Soc.	stradela Uzinei 10		
11.	Se mai vind un teren în	str. Nemțească 7	în suprafață de 544 m.p.	pe care se află o casă de locuit.

Informațiuni la Cosiliul de Administrație, între orele 5-6 p. m. Se primesc oferte închise, însoțite de garanție 10 la sută în numerar, sau efecte de stat socotite la cursul zilei.

FIGURI DIN BAROUL EȘAN

D-L OSVALD RACOVIȚĂ

(Continuarea din pagina I-a)

poveștii—pe valea Palatului Administrativ, în pustiul acela de mlaștini infecțioase!

Secretul succesului D-lui Racoviță rezidă în fluidul de simpatie cu care acest om cucerește inimile; în acel misticism cu care atrage și convinge chiar pe cel mai sceptici; în lipsa de interes personal cu care-și dă tributul puterilor sale și în energia și hotărârea cu care duce până la capăt acela ce și-a propus să înfăptuiască.

*

In exercitarea profesiunei de avocat se comportă la fel ca în viața publică: Sigur pe ce spune, vorbește simplu, fără gesturi și fără fraze de efect; cu claritate și argumentare strânsă cari fac din D-sa un apărător tenace și hotărât.

*

Personalitatea D-lui Racoviță îmi amintește adesea cuvintele lui Gh. Bou fostul Director al Gimnaziului Alex. cel Bun din Iași, care necontenit ne spunea în clasă: „băet de preot, ori băet de „profesor și om de treabă n'am „văzut; toți copiii de profesori și „preoți sunt niște răi și stricați „cari nu învață nimic și se țiu „numai de blestămății".

Cuvintele acestea le spunea el din experiența acumulată zi cu zi: la Gimnaziu s'au perindat profesori și preoți ai căror copii — elevi la acel gimnaziu — erau cele mai eloquente exemple de stricăciune, care ademeneau și pe alții făcându-i să „lege cartea de gard" și să se dea la isprăvi cari le atrăgeau note rele la conduită și darea afară din școală, pedepse ce se resfrângiau dureros asupra părinților; de aceia Gh. Bou, pornit contra lor, la cel mai mic prilej își descărca mânia pe dânșii gratificându-i cu cele mai grele epitete.

Cum tatăl D-lui Racoviță—regretatul Gheorghe Racoviță — era pe atunci Profesor de Latină la Gimnaziu — cel mai bun și cel mai blând profesor din câți am cunoscut — care înainte de Bou fusese Director, de câte-ori îl văd pe Osvald Racoviță, îmi amintesc de cuvintele amărâtului Gh. Bou (Precizez că n'am fost coleg de școală cu nici unul din fiii lui Gh. Racoviță, astfel că nu știu cum îi privia Bou), și mă gândesc că copiii lui Gh. Racoviță au dezmințit axioma lui Bou, pentru că toți trei au fost elemente sănătoase cu educație îngrijită, cari au făcut mândria părinților.

Cel mai mare — Nicu Racoviță — a fost Profesor la Conservatorul Eșan, de unde s'a retras din motive de sănătate; altul, Octav Racoviță, Medic Primar la Dorohoi — mort de vre-o 5 ani;—iar Osvald Racoviță... de prisos să-l mai recomand: Iașul întreg îl cunoaște și-i apreciază meritele de om vrednic, cu care și-a legat trainic numele de Cetatea Iașului — acest orășel de provincie, care a dat o pletoră de oameni mari.

Osvald Racoviță ocupă în cetatea noastră un loc de cinste, care — după cuvintele din Evanghelie — „Nu se va lua de la dânsul" căci îl merită pe deplin.

Const. Leon

Avocat

NOUI REDUCERI DE ZECI DE MILIOANE

la spitale şi servicii sanitare

Sînt foarte interesante unele reduceri, făcute în budgete, prin legea financiară specială.

Astfel spitalele Spiridoniei, care se află într'o situaţiune mai mult decât precară, au mai căpătat o lovitură puternică: li s'au redus din ajutorul statului încă 11500000 lei.

Şi mai departe: S'a redus 2 milioane din suma destinată pentru medicamente necesare spitalelor judeţene.

Spitalul de izolare din localitate, ale cărui servicii sînt atât de indispensabile, şi-a văzut subvenţia redusă cu 1 200,000 lei.

Ajutorul pe care statul îl acordă societăţii pentru ocrotirea orfanilor din război, a fost deasemenea micşorat cu 4,800,000 lei.

La Asistenţa socială s'a redus 6,775,000 lei.

Întreţinerea circumscripţiilor sanitare rurale din ţară, a suferit o scădere de 11,400.000 lei.

Şi alte multe reduceri de acest fel, care vor însemna mari necazuri pentru serviciul sanitar.

Totodată s'au suprimat diurnele pentru medicii sanitari. Dan

Alte reduceri şi la c. f. r.

După cum se ştie, din măsuri de economii bugetare, ministerul de finanţe, în baza aceleiaşi legi financiare, a dispus suprimarea diurnelor fixe ale inginerilor dela corpul technic c. f. r.

Această diurnă varia între 3000 şi 4000 lei.

Suprimarea ei a produs nemulţumiri în rândurile inginerilor în cauză, care au hotărât să protesteze contra acestei măsuri.

Astfel, ieri după amează, a avut loc o întrunire a inginerilor dela corpul technic c.f.r, care au redactat un memoriu către Asociaţia generală a inginerilor din Românla, pentru a le susţine cauza. *Sp.*

Mîne vor fi reînhumate

osemintele găsite la biserica Sf. Neculai

Am relatat că la biserica Sf. Neculai, cu prilejul săpăturilor, s'au găsit oseminte şi arme.

Asupra acestor descoperiri au circulat diferite versiuni, printre care şi aceea că osemintele ar fi ale unor căpitenii din timpul lui Ştefan cel Mare.

În biserica Sf. Neculai există însă o inscripţie cu litere cirilice, care precizează că în preajma acestei biserici sînt înmormântaţi fratele lui Ştefan Vodă şi mai multe rude ale domnitorului.

Părintele Mitescu, parohul bisericii, afirmă că nu-i exclus ca osemintele şi obiectele găsite să fie ale acestora.

*

Oasele şi armele care au fost transportate la Bucureşti de către I. P. S. S. Mitropolit Pimen, cu prilejul unei interpelări la Senat, au fost readuse Luni în localitate.

Ele au fost depuse ieri într'un sicriu în biserica Sf. Neculai, spre a fi văzute de lume.

Ieri la prânz a sosit de la Bucureşti chiriarhul Moldovei.

I. P. S. S. a avut o consfătuire astăzi cu P. S. S. Leu Botoşăneanu şi cu preoţii: Mitescu, Vasile Chirica şi Nonea, care au discutat despre programul reîngropării osemintelor.

S'a hotărât ca mâine Joi dimineaţă la ora 10, cu un deosebit fast, să aibă loc solemnitate reînhumării.

Serviciul religios va fi oficiat de un sobor format din numeroşi preoţi ieşeni, în frunte cu I. P. S. S. Mitropolit Pimen şi P. S. S. Grigore Leu Botoşăneanu. Răspunsurile vor fi date de corul bisericii Sf. Spiridon, de sub conducerea d-lui Ciolan şi de corul mitropolitan, dirijat de d. Vasile Popovici.

Către sfârşit chiriarhul Moldovei va ţine o cuvântare despre istoricul bisericii Sf. Neculai.

La această ceremonie vor participa pe lângă delegaţii clerului din toată eparhia, şi studenţi dela toate facultăţile din Iaşi.

*

Astăzi dimineaţă preoţii Const. Noneu, Mitescu şi V. Chirica au mers la biserica Sf. Neculai, spre o alege locul unde vor fi reînhumate osemintele şi armele. Acest loc va fi spre partea de răsărit a bisericii. Gr. Spiru

x „Chino-vinul Dr. Rătianu" cu China, Kola, Coca, Gentiană şi Glicerofosfat de Calciu întăreşte organismul dându-i vigoare. Se recomandă convalescenţilor şi anemicilor.

Depozit: Farmacia Dr. Rătianu str. Cuza Vodă 48.

Ştiri poliţieneşti

Niste hoţi veseli pătrund într'o cîrciumă

şi petrec cîntînd, până'n zorii zilei — iar acuma îi caută poliţia

Un caz nostim se află în cercetarea circumscripţiei a patra de poliţie.

Astă noapte necunoscuţi făcători de rele au pătruns în curtea cârciumei d-lui Bernard Moscovici din str. Cizmăriei şi stricând belciugele au intrat în local.

Aici au început să cotrobăiască, au spart saltarele, dar n'au găsit de cât o sumă neinsemnată.

Nemulţumiţi de rezultat, hoţii s'au retras într'o odăiţă, au aprins luminile şi aducând din cârciumă tot ce era mai bun de mâncat şi băut, au întins un chef în lege.

Înfierbântaţi de vin, hoţii cheflii au început... să cânte! Vecinii, crezând că e vorba de nişte cheflii întârziaţi, n'au dat importanţă faptului.

În zorii zilei, hoţii au plecat din cârciumă veseli şi bine dispuşi, fără a fi stingheriţi de nimeni.

D. Pop şeful circumscripţiei, secondat de d. comisar Costea, cercetează cazul.

*

Alt furt s'a comis la locuinţa d-nei Elena Cereaş din str. Lăpuşneanu No. 3. Utilizând chei false, hoţii s'au introdus în casă şi au furat numeroase obiecte de valoare.

Un început de incendiu s'a declarat la locuinţa d-lui C. Penel din str. Cuza Vodă No. 60.

— A fost înaintat comenduirei soldatul Codor Petru ordonanţă la d. Lt. Lungescu din str. Florilor No. 13, găsit cu uniforma nereglementară. Rep.

Primăria Iaşi

îşi urmăreşte drepturile

In şedinţa de aseară a Delegaţiei Permanente s'a hotărât a se intenta acţiune de revendicare contra Ministerului de războiu, pentru terenurile pe care le ocupă samavolnic Aviaţia, depozitul de muniţii, manejul dela 7 Roşiori. Aceste terenuri, precum se ştie, aparţin de drept Municipiului Iaşi.

*

S'a cerut Contenciosului să urgenteze cele 30 urmăriri imobilare care sunt în curs.

*

S'a hotărât a se face formele pentru scoaterea în vânzare a imobilului Teitler (fost Percepţie) pentru dările datorite primăriei către moştenitorii Teitler.

INFORMAŢIUNI

x **Scumpirea pâinii albe** — Delegaţia Permanentă a municipiului, discutând aseară chestia pâinii, readusă pe tapet de-o cerere a brutarilor care solicită majorarea preţului, şi având în vedere urcarea preţului grâului, a admis în principiu că preţul pâinii albe să se ridice cu 0,50 la kg., cel al pâinii negru rămânând la 6 lei.

Aceasta începând dela data când stocurile de grâu aflate actualmente în mori vor fi epuizate.

x Parchetul a trimes în judecată pe comercianţii Hristache Trepcea din str. Socola 198 şi Anghel Anton din str. Manta Roşie No. 14, pentrucă s'au găsit asupra lor mai multe efecte militare, provenite din magazia rgt. 1 c. f. r.

Comercianţii pretind că aceste efecte le-au fost lăsate de către plotonierul Dobrescu, pentru nişte datorii.

GOGIŞTII IEŞENI

îşi continuă activitatea

In întrunirea gogistă de Sâmbătă 15 Oct. au participat un mare număr de membrii şi s'a discutat între altele chestiunea deschiderei unui club în una din străzile mai principale ale oraşului; scoaterea gazetei locale a organizaţiunei sub denumirea „TIMPUL NOSTRU" şi reluarea activităţii la sate, precum şi înfiinţarea unui cerc de studii.

D-nii Dr. C. Enăşescu, profesor universitar, C. Popovici, Maior Bogdan, M. Sion, Colonel Sachelaridi şi alţii au stăruit asupra nevoii de a se lua contactul cu masele cetăţeneşti.

La urmă a luat cuvântul preşedintele activ d. Profesor Universitar Florin Sion.

D-sa constată că, guvernul nu poate face faţă împrejurărilor şi că se va retrage curând,—el fiind virtual căzut.

Viaţa politică a intrat de acum în făgaşul respectului integral al politicei pe baza de partide şi nu peste partide. Că intrarea în arena politică a d-lui Titulescu este o transfuzie de autoritate morală menită să temporizeze regruparea politică în jurul actualului corp legiuitor care trebue încă păstrat câteva luni şi că fie ea realizată în formă chiar a unui guvern Titulescu cu Mihalache etc. Nu va face decât să întârzie criza politică declanşată, iar nu să rezolve.

In orice caz, intrarea în politica internă a d-lui Titulescu, nu se va concura numai prin impresionism politic steril, ci va fi de data aceasta un sâmbure de cristalizare politică şi va deschide curând noi şi nebănuite cărări în politica generale a ţărei. Rep.

TEATRUL PHOENIX

mâine Joi 20 Oct. la orele 10 seara. Actorul a cărui faimă a ajuns mondială

Mişa Fiszon

însoţit de splendida subretă Sara Ghingold şi întreaga trupă de 26 persoane dă primul spectacol cu extraordinara Premieră

ZUGT NICHT KIN LIGHEN

fulminantă comedie muzicală în 3 acte cu muzică şi dansuri de Kalmanovici.

Biletele toată ziua la Phoenix.

Excursia la Bucureşti

550 lei Iaşi--Bucureşti dus şi întors

Am subliniat ieri obligaţia morală a ieşenilor de a întoarce vizita concetăţenilor stabiliţi în Bucureşti. Această iniţiativă delicată a fost luată de ziarul nostru, cu concursul reputatului Birou de voiaj „Hamburg-America-Linie S.A.R."

*

Excursia se face cu tren rapid-special, având vagoane capitonate. Fiecare călător capătă tiket cu locul numerotat în compartiment.

Plecarea din Iaşi Duminecă 6 Noembre ora 9 dim. şi sosirea în Bucureşti la ora 3 p. m.

Vizitatorii stau în Bucureşti două zile, până la ora 10 şi jum. noaptea, când trenul special pleacă spre Iaşi şi soseşte în localitate la ora 7 şi jum. dimineaţa. Ziua de înapoere este Marţi 8 Noembre (Sf. Mihail şi Gavril).

Preţul călătoriei dus şi întors este 550 lei de persoană.

Cine doreşte şi întreţinere complectă două zile, hotel şi restaurante de prim rang, primblări cu auto-taxiurile, spectacol de operă etc. plăteşte un plus de 350 lei (total 900 lei).

Fiind vorba de tren special, locurile sunt limitate.

Inscrierile se primesc la: Administraţia ziarului „Opinia"; sau la Reprezentanţa „Hamburg-Amerika" Iaşi str. Lăpuşneanu 40; şi în Chişinău str. Alexandru cel Bun No. 65.

INFORMAŢIUNI

x Comerţul de păsări, dela Abatori. — Societatea italiană Gardiani—Faccineani a făcut o cerere Primăriei cerând prelungirea contractului pentru hangarele ce le ocupă la Abatori cu comerţul de păsări.

Societatea cere prelungirea contractului pe un termen de 44 sau 99 ani, urmând ca preţul şi condiţiunile accesorii să se stabilească ulterior prin comun acord între părţi.

Delegaţia permanentă, în principiu, nu s'a declarat împotriva cererii — Dânsa a hotărât să meargă la faţa locului împreună cu serviciul tehnic pentru a face unele constatări. In caz de se va ajunge la o înţelegere, termenul prelungirii va fi de 15 ani, iar chiria se va stabili în monedă străină.

x A apărut şi s'a pus în vânzare No. 7—8 din excelenta publicaţie: *„Pagini Moldovene"*. Colaborează: d-nii Sandu Teleajen, Mihai Codreanu, George Lesnea, Mihail Uţă, Const. Argeşanu, Aurel Lambrino, Marcel Rosen, S. Maximilian, Mudy, etc. Numărul mai cuprinde o xilografie de Ion Sava, material informativ şi o traducere din Sem Benelli de d-l P. V. Zanchi.

Exemplarul în 8 pagini se vinde cu 5 lei.

x *La şcoala superioară de agronomie din Bucureşti* se află înscrişi peste 300 studenţi. După cum am arătat ieri, aceşti studenţi se afla în grevă, ca protest contra taxelor exagerate.

Studentul bucureştean d. D. Gavrilescu aflându-se la Iaşi, a făcut sondări pe lângă Facultatea locală de agronomie dacă ar putea primi transferarea unor studenţi din Bucureşti. Chestiunea este însă dificilă, deoarece există însemnate diferenţe de regulament între şcoala din Bucureşti şi Facultatea ieşană.

x *De la Comunitatea Israelită* — Cele 2 liste (democrată şi grupul Pineles-Ghermer) au fuzionat. Astăzi se va întocmi lista în mod definitiv.

Şefii listelor de candidaţi au hotărât a nu pune contra-candidat secţiei culturale care are în fruntea pe d-l Carol Drimer, aşa că aceasta listă va fi proclamată aleasă de către biroul electoral.

x *O nouă consilieră munic pală* — D. avocat K va Ornstein, părăsind Iaşul, şi-a înaintat demisia din demnitatea de consilier municipal.

Locul vacant urmează, în conformitate cu legea, să fie ocupat de d-na Verner, următoarea pe lista opoziţiei.

x Membrii societăţii clerului „Ocrotirea" din Iaşi sunt rugaţi a lua parte în corpore la prohodirea şi înhumarea confratelui *Economul Gheorghe Goţan*, care va avea loc Joi 20 Octombre ora 2 p. m.

x In şedinţa de aseară a delegaţiei permanente s'a cerut contenciosului să refere asupra situaţiei juridice în care se află cele 3 şi jumătate hectare de pământ pe care Primăria le-a donat în vederea ridicării unei monumentale clădiri pentru şcoala normală de fete.

Precum se ştie clădirea a fost ridicată în cărămidă şi apoi lăsată în părăsire, terenul din jurul ei serveşte drept imaş vitelor de pripas. Aceasta a determinat Primăria să-şi cerceteze eventualele ei drepturi.

x Sindicatul profesional al lucrătorilor Cismari îşi ţine regula şedinţele de breaslă în fie care Luni ora 8 seara în localul din Str. Mârzescu No. 36 (fost magazinul „Rata").

A apărut Ediţia II-a

Cazul elevului Goldenberg

Dezbaterile senzaţionale, redate complect, ale procesului dela Curtea cu Juri din Iaşi

De vânzare la toţi chioşcarii. PREŢUL 8 LEI

Acest flacon...

conţine apa de colonia cea mai bine distilată şi mai atrăgător parfumată din câte s'au cunoscut până astăzi. Ea este fabricată de unul din cei mai reputaţi parfumeuri parisieni, preţul ei fiind totuş considerabil redus.

[*„Douce France" în flacon original prevăzut cu eticheta de garanţie, nu costă mai mult decât colonia vărsată.*]

LUBIN

PUB. GERARD

Agresiune curioasă

contra unui slujitor princiar

Ni se scrie din Broşteni (Neamţ):

In seara de 13 spre 14 Oct. camionul Domeniului Princiar Broşteni, care transporta provizii dela Piatra-Neamţ, a fost oprit la punctul Farcaşa de automobilul No. 161 P.-N.

Din maşină au coborât preotul Dem. Posnoşanu şi învăţătorul Aurel Baciu, şi au început a lovi pe şoferul Ion Carază (conducătorul camionului princiar) pe motiv că n'a dat atenţie la semnalele maşinei 161.

Tocmai atunci trecea altă maşină al cărei şofer a reuşit să scoată pe I. Carază din mânele agresorilor.

Cazul este cercetat de şeful posturilor de jandarmi din Broşteni şi Borca.

De remarcat că cei doi „luminători ai satelor" au mai fost reclamaţi penttu scandaluri. M.

x Coşurile şi petele de pe obraz dispar uşor întrebuinţând loţiunea şi Crema de lăcrămioare. Depozit: Farmacia Dr. Beceanu, Piaţa Halei Iaşi.

x **Clopotul Mânăstirii Cetăţuia.** — Astăzi s'a ridicat de la firma „Pascu" clopotul cel mare al M-rei Cetăţuiei. Clopotul a fost depus în curtea mânăstirei Cetăţuia pe un eşafodaj provizoriu urmând ca la o dată ce se va fixa ulterior să se facă serbarea sfinţirei şi ridicarea lui în clopotniţă.

Clopotul este executat în condiţiuni foarte bune având greutatea totală de 758 kgr.

x Facultatea de drept aduce la cunoştinţa celor interesaţi că *examenul de Economie Politică* cu d. prof. Gh. Zane, are loc pentru anul III la 20 Octombrie, iar pentru anul II dela 26—29 crt.

x Printre meseriaşii evrei din localitate se ventilează ideia înjghebării unui bloc unitar al meseriaşilor, în vederea alegerilor de la comunitate.

S'au şi început tratative în acest senz, conduse de d. N. Marcovici, croitor, preşedintele societăţii croitorilor.

x Soc. „Generala" a funcţ. comerciali anunţă că din motive neprevăzute, adunarea generală s'a amânat pentru ziua de Duminică 28 Octombrie ora 9 dim.

✚

Preotul Ioan P. Ţincoca cu familia, Epitropii şi Consilierii bisericei Sf. Treime aduc la cunoştinţa prietenilor şi enoriaşilor că s'a stins din viaţă bunul lor prieten şi păstor

ECONOMUL STAVROFOR

Gheorghe Goţan

Îi roagă pe toţi a lua parte la înmormântarea care se va face Joi 20 Octombrie ora 2 p. m.

Prohodirea se va face în biserica Sf. Treimi, iar înhumarea la cimitirul Eternitatea.

Jean Grünberg

oferă pentru înmormîntări evreieşti

trăsuri lux pe cauciuc

Un cal lei 60

Doi cai „ 100

de la 10 trăsuri în sus numai 50 lei (cu un cal)

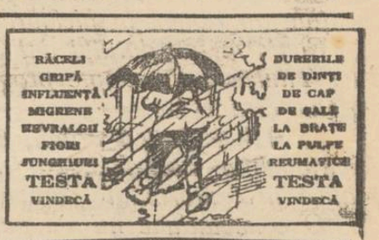

Mica Publicitate

INCHIRIERI

DE INCHIRIAT apartament compus din patru camere şi bucătărie. Preţ convenabil, str. Tataraşi 20. Pentru înţelegere adresaţi-vă proprietarului str. Tataraşi 27.

CAMERĂ MOBILATĂ, cu calorifer, de închiriat în str. Lăţescu 12 etaj, vizibil 2—4.

DE INCHIRIAT în str. Muzelor 24 (lângă şcoala primară de fete), un apartament din 4 camere, cu bucătărie, antrete, pivniţă atenanse. Lumină electrică; apă şi canal. Preţ convenabil. De vizitat zilnic între orele 3-5 p. m.

DE INCHIRIAT cu începere de la Sf. Dumitru 1932 în imob. din Iaşi str. V. Conta No. 6, apartamentele ocupate de: 1) Gh. Ionescu compus din 3 camere şi atenanse. 2) P. Neculau, compus din 3 camere, 3) D. Talpalaru, compus din 2 camere şi bucătărie, 4) D. D. Callus, compus din 3 camere şi atenanse. 5) o pivniţă mare ocupată de Gh. Ionescu. Informaţiuni avocat I. Serafimi str. Sf. Sava No. 15.

DE INCHIRIAT apartament două camere, antreu, bucătărie, apă, canal, electrică curate, expuse la soare, în strada Universităţii 11, etaj. A se adresa d-lui avocat Ceikovsky, str. Stroescu 9.

Deasemenea, apartament 4 camere, antreu, bucătărie, renovat, cartier sănătos, str. Sf. Theodor 13 libere acum.

DE INCHIRIAT două apartamente de câte două camere, antret, cămară, magazie, pivniţă betonată, lumină electrică, str. Trantomir 10 (lângă Palat). A se adresa d-nei Albu str. Dăncinescu No. 2, orele 4 p.m.

DE VÂNZARE Parcela No. 33 din Parcul Sportiv (fost Soc. de Gimnastică) vis-a-vis de Reg. 13 în condiţiuni avantajoase. Informaţiuni, avocat I. Serafimi, Sf. Sava 15.

DE VÂNZARE casele din str. Asachi No. 8, cu avantaje de plată. DE INCHIRIAT un mic apartament la aceiaşi adresă.

x Bătăturile le înlăturaţi sigur cu „Coricol".

Depozit: Farmacia Polak, str. Ştefan cel Mare.

ULTIMA ORĂ

Tratativele Maniu-Titulescu au eşuat

Un guvern Mihalache.- Sau iarăşi un guvern Vaida?

Sinaia 19.— Ieri după amiază, după ce M. S. Regele l-a însărcinat cu formarea cabinetului, d. Iuliu Maniu s'a întreţinut câtva timp cu ziarişti.

Punctul de vedere al d-lui Maniu

Mai expansiv ca deobicei, şeful partidului naţional-ţărănesc a făcut o expunere ceva mai amănunţită, declarând în esenţă:

— M. S. Regele m-a însărcinat să alcătuesc guvernul. Conducătorii partidului nostru trebue să ne înţelegem asupra tuturor problemelor principale.

Partidul este chemat a face sacrificii grele. Şi doresc să evit situaţia ca mai târziu să se producă neînţelegeri între noi.

Trebueşte să stabilim un program precis, financiar şi economic; şi să elucidăm problemele de politică externe.

Dorim să colaborăm cu d. Titulescu, dar trebue mai întâi să ne înţelegem asupra tuturor chestiilor politice, de oarece d-sa nu-i membru al partidului nostru. Şi credem că trebue să se încadreze în programul şi disciplina partidului naţionalrţărănesc.

Hotărârea biroului

La ora 4 p. m. s'a întrunit biroul partidului naţional-ţărănesc. D. Maniu a făcut un larg expozeu, cu planul *unor măsuri eroice.*

In ce priveşte cazul Titulescu, d. Maniu a arătat că există dificultăţi de principii. E necesar ca d. Titulescu să se încadreze în programul şi disciplina naţional-ţărănistă.

Biroul a împuternicit pe d. Maniu să activeze conform punctului de vedere expus.

*

La ora 7, d. Maniu a vizitat pe d. Titulescu.

In acelaş timp, în vagonul ministerial se ţinea o consfătuire a miniştrilor ardeleni, la care participa şi d. Mirto.

La ora 12 noaptea, d. Maniu a avut o consfătuire cu d-nii Vaida şi Mihalache.

Au sosit la Sinaia şi d-nii Aurel Vlad şi Victor Bontescu, chemaţi telegrafic de d. Maniu.

Complicaţiile n'au fost înlăturate

După miezul nopţii s'a aflat că pertractările de până acum n'au dat rezultate satisfăcătoare, şi că toate complicaţiile au rămas în picioare.

Conform mandatului dat de Birou, d. Maniu a cerut d-lui Titulescu să adopte programul şi tactica partidului naţional-ţărănesc.

D. Titulescu n'a primit, spunând că înţelge să ia departamentul externelor ca tehnician şi să conducă o politică în conformitate cu experienţa d-sale diplomatică.

O conciliaţiune nu s'a putut obţine.

D. Maniu a comunicat amicilor că o nouă întrevedere a d-sale cu d. Titulescu a devenit de prisos.

D. Maniu îşi depune mandatul?

In cursul dimineţii de astăzi, se întruneşte din nou Biroul partidului pentru a examina situaţia momentului.

La ora 11 a. m. d. Maniu se va prezinta la Castelul regal şi probabil că-şi va depune mandatul.

Mihalache sau Vaida?

Intr'un cerc de prieteni, d. Titulescu a declarat că: el nu-i vinovat dacă alt naţional-ţărănist, decât d. Maniu, va forma guveraul.

Această declaraţie este pusă în legătură cu versiunea următoare:

*

Se crede că se va da însărcinare d-lui Mihalache să constitue cabinetul. Este însă îndoială asupra şanselor, -- având în vedere atitudinea ardelenilor.

Se afirmă însă că d. Mihalache şi-ar fi luat următoarea obligaţie:

dacă d-sa nu va reuşi să alcătuiască guvernul, va recomanda pe d. Vaida, pentru a se reveni la situaţia dinainte.

Aşa dar, Mihalache sau Vaida?

Succesorul d-lui Titulescu

Din cercuri oficioase se anunţă că, dacă d. Titulescu intră în guvern, sau dacă eşuează acţiunea d-sale şi i se primeşte demisia din diplomaţie, va fi numit d. I. Lugoşanu ministru al ţării la Londra.

Părerile d-lui Madgearu

Aseară d. Madgearu se distra la Sinaia, punînd rămăşaguri cu ziariştii.

—„Pariez că d. Titulescu intră la externe", spunea ministrul demisionar al comerţului.

Şi ziariştii ripostau:

— Posibil să intre; însă în ce guvern?

— Asta-i altă chestie,... a răspuns secretos d. Madgearu.

Ce scrie presa sovietică

Agenţia sovietică Tass a transmis un rezumat din presa rusească, asupra crizei politice din România.

Ziarele din Moscova scriu că schimbarea de guvern din România înseamnă reînceperea ostilităţii româneşti faţă de Rusia. Guvernul Vaida făcea cel puţin o politică de bună vecinătate şi existau şanse de a se încheia o înţelegere.

Pentru şi contra Titulescu

Este interesant a sublinia atitudinea partidelor faţă de cazul Titulescu.

Impotriva d-lui Titulescu s'au declarat: partidul liberal-ducist; partidul georgist; partidul averescan; d. N. Iorga; d. dr. N. Lupu; cuziştii şi socialiştii (plus ardelenii naţional-ţărănişti).

Pentru d. Titulescu: nuanţa Mihalache-Madgearu; d. Octavian Goga şi d. Gr. Filipescu.

Importantă intensificare de afaceri
între Polonia şi Rusia

Varşovia 19. — După ştiri sosite dela Moscova, este vorba ca d. Sokolnikov să devie dictator pentru problemele economico-financiare.

D. Sokolnikov a fost ministru al Rusiei la Varşovia şi are legături cu cercurile poloneze. Prin intermediul d-sale un consorţiu polonez va propune şi speră să obţie concesiunea exploatării portului Odessa şi a căilor ferate sud-estice. In acest mod s'ar intensifica şi legăturile comerciale ruso-polone.

Un scandal
la Fundaţia Carol

Bucureşti 19.— Gruparea „Criterion" a ţinut aseară şedinţă la Fundaţia Carol, discutându-se diverse doctrine politice, între care şi cea sovietică.

Avocatul comunist Pătrăşcanu a vrut să vorbească despre Lenin, dar a fost întrerupt de asistenţă. Un grup de comunişti a provocat scandal, producându-se şi o încăierare.

Cu acest prilej s'au spart câteva geamuri la Fundaţie.

Poliţia a operat unele arestări.

Automobil incendiat

Pe calea Griviţei, autobuzul No. 199 care pornise în cursă spre Câmpulung (Muscel), s'a aprins.

Proprietarul şi 5 pasageri s'au ales cu arsuri serioase şi au fost transportaţi la spitalul Colţea.

Podul peste Dunăre
între România şi Bulgaria

Sofia 19.— Primul ministru d. Muşanov a avut o întrevedere cu d. Stoica ministrul romîn la Sofia.

D. Muşanov a declarat apoi că a discutat chestiunea construirei podului de cale ferată peste Dunăre, între România şi Bulgaria. Se va numi o comisiune mixtă care să aleagă punctul unde trebue construit podul şi să repartizeze cheltueliile.

Catastrofă de tren
lângă Moscova

Moscova 19 — Acceleratul de Caucaz a deraiat la 2 Km. de Moscova. Două vagoane au fost complect distruse.

Sînt multe victime omeneşti.

O tânără elevă ieşancă
câştigă la loterie 350.000 lei

Şi norocul nimereşte câte odată calea adevărată. Este cazul câştigului de 700.000 lei a loteriei statului cl. I care s'a tras azi dimineaţă. Eşise la sorţ No. 64.563, care se afla în Colectura „Banca Emanuel Marcovici" din Iaşi. Imediat s'a comunicat telegrafic ştirea la Iaşi. Aici s'a constatat că fericita câştigătoare este d-ra Elena Sandu, din Bucium, elevă la şcoala profesională Sf. Sava.

In căutarea câştigătoarei

Imediat un funcţionar al băncei Emanoil Marcovici, a plecat cu un automobil la Bucium. Aici a găsit numai pe părinţii fetei, cărora cu multă abilitate le-a adus la cunoştinţă vestea. Apoi însoţit de fratele câştigătoarei, d. Emil Sandu, s'a reîntors la Iaşi, deoarece d-ra Sandu se afla la şcoală.

*

Am avut prilejul să stăm de vorbă cu câştigătoarea. E o brunetă în vrâstă de 19 ani, înaltă drăguţă şi simplă.

O presimţire fericită

La întrebările noastre indiscrete, d-ra Sandu ne-a povestit că avea strânse din micile ei economii 500 lei. Duminică am zărit pe o „Opinie" veche ştirea că un inginer din Iaşi a câştigat 300.000 lei. Am avut atunci o presimţire, că dacă aşi cumpăra şi eu un loz, voiu câştiga.

„Luni dimineaţă m'am dus la Banca Marcovici şi am cumpărat o jumătate de loz. Mi l-a dat d. L. Holtzman. Inima imi spunea că am să câştig; şi presimţirea mea s'a împlinit după două zile".

Astfel, câştigul d-rei Sandu este de 350.000 lei.

Calea norocului

D-ra Elena Sandu este fiica fostului inspector şcolar, actual pensionar, d. Sandu.

Din cauza scăderii şi neplăţii regulate a pensionarilor, familia se afla în ultimul timp, într'o situaţie delicată. Cei nouă copii duceau lipsuri, iar o soră de a câştigătoarei, neavând cu ce plăti taxele, nu se ducea de câteva zile la şcoală.

Azi dimineaţă d-ra Sandu, a venit pe jos la şcoală, deoarece nu avea bani de tramvai.

— „Sunt foarte fericită, ne-a spus d-ra Sandu, că voi putea să schimb situaţia materială a familiei".

*

La ieşirea din bancă, abea ne-am putut strecura prin mulţimea de public, care aştepta în stradă să vadă eleva norocoasă.

Ds.

Intâmplări din judet

Un părinte sadic
îşi violează fiica

Legiunea de jandarmi a fost informată de şeful postului Scobinţi, despre un atentat la pudoare petrecut în comună.

Locuitorul Ion Gh. Răpceanu pândind momentul când numai fiica sa vitregă Elena D. Ciucă în vârstă de 15 ani, se găsea singură în casă, — a zăvorit uşa şi s'a năpustit asupra ei, violând-o, şi ameninţând-o apoi să nu pomenească nimic despre actul comis.

Elena Ciucă s'a prezintat însă şefului de post, mărturisind cele petrecute.

S'a deschis o anchetă.

*

Flagrant delict de adulter.— Dl. Roman Strungariu din com. Copou bănuia de câteva luni că soţia sa legitimă, d-na Lucadia, îl înşeală.

Anunţând-o că se duce la Iaşi cu treburi, s'a întors noaptea acasă şi şi-a surprins soţia în flagrant delict de adulter cu d-l Avram Popovici.

A urmat o păruială în toată regula, cazul trecând apoi la şeful de post care a încheiat obişnuitul proces-verbal.

Femee hoaţă.—Anica Dănilă, în miezul zilei s'a introdus în locuinţa d-lui Strul Leibovici din Podul-Iloaei, înarmată cu un topor.

Negăsind pe nimeni în casă, a strâns câteva lucruri casnice şi când se pregătea să plece a fost surprinsă.

Jandarmii cercetează.

Sustragere de sub sechestru.— Leon Vespenschi din Bucium a sustras de sub un sechestru aplicat de Circ. 2-a Bucium şi Banca populară „Leacul Nevoiei", 14 care cu fân.

Va fi dat în judecată. *Rex.*

TEATRUL „PHOENIX"
Duminică 23 Octombre,— ora 10 şi jum. dimineaţă
TREI MARI EUROPENI
Ştefan Zweig —Heinrich Mann — Romain Rolland — Spiritul nou al Europei
Conferinţă de Eugen Relgis
cu un cuvânt introductiv de *Demostene Botez* şi recitări de d-na *Davidoglu.*
Preţuri foarte populare.

ORA 3

REGELE VA RECURGE
la o surprinzătoare soluţie a crizei?
Biuroul naţional-ţărănesc n'a putut încă ajunge la o înţelegere

Sinaia 19 —Azi dimineaţă s'a întrunit biuroul partidului naţional-ţărănesc.

Discuţiile au fost foarte agitate. E cert lucru că d. Maniu nu va forma guvernul fără d. Vaida.

In consecinţă îşi va depune mandatul, recomandând pe d. Mihalache.

Până la prânz, biroul naţional-ţărănesc n'a putut ajunge la o înţelegere.

Deaceia la ora 1, d. Maniu a chemat la telefon castelul regal, anunţând că va aduce răspunsul după amiază, întrucât şedinţa biuroului continuă.

In cercurile d-lui Vaida s'au propus diferite formule pentru intrarea d-lui Titulescu în cabinet. D. Vaida a rămas însă intransigent şi nu sunt şanse că situaţia ar putea fi schimbată.

*

Bucureşti 19. — Ziarul „Lupta", ale cărui raporturi cu naţional-ţărăniştii sunt cunoscute scrie că situaţia politică internă în legătură cu problemele internaţionale la ordinea zilei, este de aşa natură, încât nu-i exclus ca regele să se oprească la o soluţie surprinzătoare, în afară de normele constituţionale.

Şi numeroşi fruntaşi politici din partidele care până acum au combătut asemenea metode, vor sprijini eventuala soluţie regală, constatând că o altă rezolvire a crizei nu pare posibilă.

Aplaudăm iniţiativa „Opiniei" şi
Vizităm Capitala!
Aşa declară toţi ieşenii.
Inscrieri la:
Administraţia ziarului „OPINIA"
şi la
Birourile HAMBURG-AMERIKA-LINIE de sub conducerea d-lor Ing. Lemel şi Alex. Lemel:
IAŞI, str. Lăcusneanu 40. — CHIŞINĂU, str. Alex. cel Bun 65.

x D-na Bela Heitel din Principesa Maria No. 3 a reclamat azdimineaţă biroului judiciar că în lipsa ei de acasă, un necunoscut a spart uşile locuinţii şi a furat toate rochiile şi albiturile în valoare de peste 50.000 lei. Având oarecari bănueli, d. Gasparovici, şeful poliţiei judiciare, însoţit de detectivul Simion, a făcut câteva percheziţii, în urma cărora s'au operat câteva arestări.

Cercetările continuă.

x D. dr. Berbeciu, medicul şef al municipiului ad-interim, a vizitat ieri Hala Centrală inspectând căsăpiile şi gheretele cu fructe spre a se convinge de starea higienică a acestor locaţuri de desfacere.

x In ultimele zile nu s'a declarat nici un caz nou de boală molipsitoare în tot cuprinsul oraşului.

In spitalul Izolarea se află internaţi: 24 bolnavi de scarlatină, 30 de febră tifoidă şi câte unul de dalac şi difterie.

INFORMAŢIUNI

x Cumpăraţi cafea, ceai, cacao etc. numai la „MOCA".
Calităţi superioare. Preţuri eftine.

x Cel mai practic, elegant şi solid stilou cu peniţă de aur este „Napoleon". Preţul cu care îl oferă **„Cartea Românească"** e de lei 200.

x *Crema Knasya* face să dispară ridurile (sbirciturile) feţei. Depozit Farmacia Polak str. Ştef. cel Mare.

x Parfumeria **„Elefant"** strada Cuza Vodă No. 54, cu un asortiment bogat în articole de parfumerie şi toaletă vinde cel mai eftin. 3

x **Uleiuri, vopsele, lacuri pentru duşamele mărcile cele mai reputate** vinde eftin magazinul „VENUS" str. Cuza-Vodă 54.

Cursuri ritmice
Inscrieri la Braşcu 6—8 p. m

x **Laboratorul de Analize chimice şi Microscopice Dr. Rătianu** autorizat de Ministerul Sănătăţei Publice, execută analize complecte de urini, spute, secreţiuni etc. precum şi or ce analize ce interesează Industria, Comerţul şi Higiena alimentiară. Iaşi Cuza-Vodă 48.

DOCTOR
SOLO SCHREIFEL
Boli interne, Boli de piele venerice-syfilis
Raze Ultra-Violete, Diathermie Microscopie, Analize de singe
Consultaţii 8—11 ; 2—9
Dumineca, numai dimineaţa
str. Anastasie Panu No. 70
(vis-a-vis de Palatul Ad-tiv)

PRIMARIA MUNICIPIULUI IAŞI
PUBLICAŢIUNE
No. 33306 din 18 Oct. 1932

Se aduce la cunoştinţa celor interesaţi că în ziua de 24 Octombrie a. c. ora 11 dimineaţa se va ţinea în localul acestei Primării situată în Iaşi str. Alexandri No. 14 licitaţie publică pentru închirierea apartamentelor următoare: 1) Apartamentul No. 22 din str. Vasile Conta, compus din două camere şi bucătărie ocupat de d. Mălăescu. 2) Apartamentul No. 24 din str. Vasile Conta, compus din 2 camere şi bucătărie ocupat de d. Sava.

Licitaţia se va ţine în conformitate cu art. 88—110 inclusiv din legea Contabilităţei Publice, regulamentul Oficiului Central de Licitaţii şi normele publicate în Monitorul Oficial No. 127 din 4 Iunie 1931 şi va începe dela 11,000 lei anual.

Toate persoanele care vor lua parte la licitaţie vor depune pe lângă ofertă şi o garanţie de 5 la sută din valoarea sumei oferite.

x Doctorul **BRENER** *specialist mamoş*, boli de femei, consultaţii de la 2 până la 4 p. m.

ANUL XXVIII No. 7646 — 3 LEI EXEMPLARUL — VINERI 21 OCTOMBRIE 1932

ABONAMENTE
Lei
"
"
ATI
IAȘI.—STR. LĂPUȘNEANU 37

Fundațiunea „Regele Ferdinand I"
București
Str. Știrbei Vodă 3
(Adm. Dom. Coroanei)

OPINIA

ZIAR POLITIC COTIDIAN

ANUNCIURI
se primesc la toate
AGENȚIILE DE PUBLICITATE
și la
ADMINISTRAȚIA ZIARULUI
Iași. — Strada Lăpușneanu 37

Telefoane: Redacția 391 / Administrația 394 / Serviciul de noapte 367

ACTUALITĂȚI POLITICE

CINE CAPITULEAZĂ

și cine se păcălește?

Eventualitatea unui guvern Maniu - Titulescu

In momentul când așternem aceste rânduri, se cunoaște intenția d-lui Maniu de a alcătui guvernul, împreună cu d. Titulescu. Nu putem garanta durata, nici sinceritatea acestei intențiuni, fiindcă nu există garanții sigure când e d. Maniu la mijloc.

Trebue însă să privim situațiunea așa cum se anunță. Prin urmare: guvern Maniu, cu d. Titulescu la externe.

*

O participare a d-lui Vaida la această formulă, — pare exclusă. In tot decursul conflictului, d. Vaida a stat pe un teren foarte solid, așa încât n'are motiv să capituleze.

O capitulare a d lui Titulescu nu i probabilă, fiindcă europeanul nostru este prea mult angajat în direcția apucată.

Așa dar: 1) sau d. Maniu abandonează (sau maltratează) pentru moment pe d. Vaida, ca să evite sfărmarea partidului;

2) sau d Maniu are planul să introducă întâi pe d. Titulescu la externe, și să încerce apoi a face presiuni și a-l devia dela punctul lui de vedere. Acest plan ar fi însă naiv, fiindcă n'ar evita o nouă izbucnire a crizei.

*

Dacă cumva d. Maniu a cedat, aprobând întocmai politica d lui Titulescu, cum cadrează acest lucru cu atitudinea fermă manifestată câteva ceasuri mai înainte: „d. Titulescu trebue să se încadreze în programul și disciplina partidului nostru"?

Adica, o batjocură de politicianism balcanic.

Dar toate se vor limpezi după constituirea definitivă a guvernului.

*

Deocamdată rămân distincte două mari nedumeriri:

Cum se face că tocmai „democratul" Mihalache sprijină cu încăpățînare o politică externă categoric reacționară?

Cum e te posibil ca de hatârul unui om (fie chiar de talia d-lui Titulescu), să fie răsturnat un guvern, să se nesocotească vederile majorității partidului guvernamental și vederile tuturor partidelor de opoziție? — adica imensa majoritate a țării.

De aceia așteptăm, foarte mirați, să vedem fenomenul unui guvern Maniu cu d. Titulescu la externe. X.

IDEI ȘI FAPTE

PROTECȚIA ANIMALELOR...

DAR PROTECȚIA OAMENILOR?

Un comitet de inițiativă, format din tot ce are Iașul mai select, mai cult, a lansat recent un apel călduros către public, îndemnând pe cetățenii inimoși să se alăture cu trup și suflet, nobilei acțiuni întreprinse de „Societatea pentru protecția animalelor".

Birjarii își omoară caii în bătăi; caruțele sunt deobiceiu supraîncărcate; lanțurile rod gâtul câinelui credincios; păsările sunt duse cu capul în jos; și câte alte brutalități nu înfăptuiesc zilnic semenii noștri cu dobitoacele, care nu se pot apăra singure.

In consecință, cărturarii distinși ai Iașului, au decis să se înroleze de bunăvoie în rândurile protectorilor animalelor.

O inițiativă oarecum lăudabilă, nu-i așa? O inițiativă care face cinste urbei noastre și ridică deodată prestigiul târgului. Un apel care va găsi cu siguranță un răsunet puternic în inimile bunilor ieșeni, așa cum l'a găsit îndată și în inimile noastre.

Să luăm cât mai des, întotdeauna, apărarea animalelor nedreptățite, să sărim în ajutorul unui cal împotmolit, să ținem predici inimoase căruțașilor sălbatici, lăptăreselor, măcelarilor etc.

Dar... Mai e și un „dar" aici.

*

Dacă nu mult înainte, cel puțin paralel cu înălțătoarea acțiune a protectorilor de animale, de proaspătă proveniență — n'ar fi oare nimerit să se propovăduiască și oleacă de dragoste către semenii slabi, părăsiți, greu încercați? Evident, că o acțiune nu exclude cu desăvârșire pe alta.

Să recunoască însă binevoitorii de ocazie ai dobitoacelor că e un exces de zel să îndemni la protecția animalelor, când știut este că atâtea zeci, sute de mii de oameni o duc în prezent de o mie de ori mai rău, decât câinii fără stăpân.

Dece așa dar o societate pentru protecția animalelor și nu una pentru ocrotirea celor mulți, celor necăjiți, celor terorizați, celor flămânzi și veșnic hărțuiți?

Pentru că, e logic oare, e drept să treci cu vedere suferințele fără margini ale semenilor, când cultura pe care o posezi, mintea ta luminată, sufletul tău nobil îți poruncesc cu insistența să smulgi biciul din mâna unui birjar nervos și să arunci o felie de pâine unui câine răpănos, pripășit pela curtea ta?

Prin urmare, inimoșii inițiatori riscă să cadă din capul locului în ridicol. Cu atât mai mult, că sunt în majoritate profesori universitari.

Căci, dacă e greu, e imposibil să alini suferințele atâtor semeni desnădăjduiți, din feluritele straturi sociale — tocmai profesorilor universitari li se oferă un câmp mai îngust de activitate, chiar între pereții sanctuarelor de știință.

Câți studenți nu mor literalmente de foame; câți din tinerdornici de luminile științei nu zac iarna în odăi neîncălzite și umblă în plin Ianuarie fără palton, cu ghete rupte!

E greu să-i ajuți pe aștia numai? Să fim mai puțin pretențioși și să ne mărginim la o solicitare mai modestă:

Apostolii culturii care se prăpădesc de dragul dobitoacelor, dece nu renunță oare la perceperea taxelor împovărătoare dela studenți și storc dela dânșii ultima lețcaie cu examene, care nu se mai sfârșesc? Și se fac „neznaiu" atunci când sunt chemați să hotărească micșorarea birurilor universitare?

Protecția animalelor? De acord. Pe când totuși și protecția oamenilor? Protecția studenților măcar.

I. L. BASARABEANU

Cheltueli fabuloase

cu propaganda electorală în America

Am relatat că în Statele-Unite a început cu brio campania electorală în vederea alegerilor președințiale. Lupta va fi destul de grea, fiindcă numărul candidaților e mai mare decât alte dăți.

Pentru propagandă, după cum arată ziarele americane, s'au alocat fonduri extraordinare. S'au făcut plăci de gramofon cu discursuri și cântece speciale; s'au imprimat tot felul de insigne și fotografii; s'au turnat filme sonore. Și în plus, milioane de afișe, manifeste, broșuri, ziare, timbre, etc...

Cheltuelile campaniei electorale vor depăși suma de două milioane dolari, adecă peste 320 milioane lei.

UN MOMENT ISTORIC

în Orientul extrem

Scena semnării tratatului de amiciție între Japonia și noul stat mandciurian. In stânga: generalul Muto, care a iscălit pentru Japonia, iar în dreapta primul ministru Cheng-Hsiao-Hsu, care a semnat pentru Mandciuria.

DIN TOATA LUMEA

O lovitură senzațională, în genul celor care se pot vedea numai în filmele de cinema, a fost organizată de niște banditi americani pe vaporul „Neptun", care venea din Japonia spre America.

Unul din răufăcători a reușit să se introducă în bucătăria vasului, unde a turnat în toate mâncărurile o cantitate mare de substanță narcotică. După ce s'a servit masa, toți pasagerii și membrii echipajului (afară de câțiva ofițeri și marinari care n'au dejunat), au căzut într'un somn profund. Personalul care a rămas treaz n'a avut posibilitatea să se ocupe de ceilalți, fiindcă vaporul nu putea să rămâie fără conducere.

Astfel banditii au operat în voie, jefuind pe călători de tot ce aveau mai scump. Prada se cifrează la aproape 500 mii dolari, adecă 80 milioane lei. Apoi, tâlharii, sub scutul revolverelor întinse, au coborât bărcile de salvare și au reușit să ajungă la o corabie ce-i aștepta la oarecare distanță.

Lovitura aceasta a provocat senzație chiar și în America obișnuită cu isprăvile îndrăznețe ale banditilor.

*

Strada fără femei. — Preoții din orașelul Niglia (Italia) și-au făcut în târg o stradă specială. Au cumpărat în acest scop un loc destul de întins, unde au construit câteva zeci de case pentru toți membrii clerului din împrejurimi. Uița e numită „strada preoților", iar în ironie i se spune „strada inocentă". Și iată pentruce:

Clericii de acolo, cum sânt proprietarii locului, nu permit niciunei femei să treacă prin acel cartier. Astfel, de când s'a înființat strada respectivă, femeile din Niglia n'au trecut prin acea parte a orășelului. Autoritățile au încercat să intervină pentru înlăturarea acestei restricțiuni, dar preoții au rămas intransigenți.

*

Celibatarii nu rezistă. — Acum doi ani luase ființă și la San-Francisco (Statele-Unite) un club al celibatarilor. Membrii acestei grupări (în număr de 247) se legaseră solemn să nu se căsătorească niciodată.

Dar la intervale destul de scurte s'au înregistrat defecțiuni. Astfel, în curs de doi ani, și-au călcat cuvântul 193 membrii din club, care au treminat prin a se căsători. Ceva mai mult; însuș inițiatorul grupării, un anume Edgar Thomas, s'a însurat zilele trecute. Și astfel clubul s'a dizolvat.

Ceeace ar dovedi că'n fața talentelor feminine, nu pot rezista nici chiar celibatarii organizați în acest scop.

*

Oameni fără memorie. — La New York s'a înființat de curând o clinică cu bolnavi curioși. Pacienții sânt toți oameni cu înfățișare și atitudine normală; singurul lor defect este numai că și-au pierdut memoria.

Bolnavii nu-și amintesc deloc întâmplările din trecut. Unii nu pot spune chiar ce s'a petrecut înainte cu câteva minute; iar alții nu retin măcar propriul lor nume. Cunoștințele vechi apar în fața lor ca persoane cu totul noui.

In clinică, medicii specialiști se trudesc să accentueze puterea de memorizare a pacienților prin diferite exerciții practice și printr'un tratament de injecții. Dar, după cât se pare, acest defect mintal nu poate avea remediu.

E posibil războiul?

Părerea marelui scriitor Wells

Răspunzând la ancheta unui ziar din Londra, dacă e posibil un nou război, marele scriitor englez H. G. Wells declară următoarele:

— Nimic nu-i imposibil, ne-a deprins viața și oamenii. Prin urmare, de ce n'ar fi posibil și un nou război? Cred însă că popoarele, trecând peste orice ambiții, vor înlătura cea mai stupidă rușine a civilizației.

Un nou război ar însemna cea mai descurajantă lovitură pentru toată lumea. Căci n'ar fi vorba numai de pierderi materiale și de jertfe sângeroase. Ar fi ceva mai mult, mai dureros: dovada că nu mai putem spera în progresul omenirii.

Japonia își sporește

bugetul armatei

In sezonul morților conferințelor de dezarmare, Statele își alcătuesc acum bugetele pentru anul viitor. Cu toată criza cumplită și nevoia de economii, se mențin sume importante pentru nevoile armatei.

Japonia face ceva mai mult; ea își sporește formidabil cheltuelile militare. O informațiune din Tokio arată că ministerul japonez al armatei care a avut în anul în curs un buget de 189 milioane yeni, a cerut pentru anul viitor 560 milioane, adica de trei ori mai mult. Marina japoneză cere un buget de 211 milioane yeni (aproape dublu cât are acum).

Această sporire colosală a cheltuelilor militare se explică prin campania din Mandciuria și pregătiri față de complicații eventuale.

Și se mai amețește lumea cu conferințe pentru dezarmare!

Prințul de Wales

și micile suveniruri

Reîntors din Franța, prințul de Wales, după cum relatează un ziar englez, a observat că-i lipsesc câteva obiecte de mică însemnătate. Această constatare însă nu-i o noutate, fiindcă deobiceiu moștenitorul Angliei înregistrează asemenea lipsuri în voiajurile pe care le face.

Prințul cunoaște realitatea, dar o acceptă, fiindcă într'un fel îi procură plăcere. Cameriștii de hotel îi sustrag unele mici obiecte, ca de pildă o batistă, un buton, un creion, țigări cu coroana engleză, etc, pe care apoi le vând ca „suveniruri princiare", obținând prețuri destul de bune.

Deobiceiu aceste obiecte sânt cumpărate de femei, fiindcă prințul de Wales, după cum se știe, e mult simpatizat de sexul frumos.

Ieșeni care dispar

† Economul Gh. Goțan

Parohia de periferie a orașului nostru „Sf. Treime", mahalaua Păcurarilor, pereclită și a scapeților, a rămas văduvită de bunul ei păstor sufletesc.

Preotul Gh. Goțan, care în ziua de Sf. Dumitru era să împlinească 76 de ani, după o îndelungată suferință, s'a mutat la cele veșnice. A trecut către Domnul într'o frumoasă zi de toamnă. A închis ochii în vremuri grele pentru țară...

Care ieșan nu l-a cunoscut pe preotul Goțan? Om cu prestanță, cu înfățișarea plăcută, deși era spânatec la față. Privire vioaie, mers cadențat, dispus la sfat, cu vorba așezată. A fost preot la țară, păstorind multă vreme parohia Șipote cu satele Iazu-Nou și Chișcărenii. Rămânând fără tovarășă, și neavând copii, s'a tras la oraș. Incredințându-i-se parohia „Sf. Treime", a condus'o cu vrednicie și cu mult tact pastoral mai bine de 30 ani. In anii din urmă, cu ajutorul poporănilor, a reparat biserica din 1857, făcând-o nouă.

Căci avea un dar, pe care nu-l au mulți: știa să se facă iubit de enoriași și să le capete încrederea. De aceia, el lasă o biserică înzestrată cu multe odoare și obiecte de preț, toate donate de poporănii cari l-au apreciat și înțeles.

Bisericaș bun, cu vocea sa de bas, dădea serviciului divin un fast de catedrală, deși o umpleau muncitorii și mărginașii orașului.

Bun sfătuitor, blajin și îngăduitor cu cei buni, cu mustrare părintească față de cei îndărătnici și rău voitori. Când îl întrebam: Cum stai cu jugul bătrâneților, părinte Goțane?

Imi răspundea vesel: Hei, bre! Greu, dar încă nu mă dau! Ne-am hlebuit. Am mai rămas numai un mănunchiu din cei vechi. Câte unul, ne cărăm și noi... Nădejdea bisericii de-amù, e în voi, știa mai tineri, cari ați învățat mai multă carte...

Acum câțiva ani, într'o dimineață de August, dau peste el lângă agheazmatorul M-rei Neamțu.

— Ce n'ai astămpăr, moșule, acasă? Cum ți-ai lăsat scapeții singuri? — Hei, măi băete, iacă am venit cum am putut, ca să mă mai închin pela ieste mânăstiri domnești, căci de-amu, nu știu încât mi-a mai sta. S'apropie bre, frânghia la par".

Și s'a apropiat mai degrabă de cum credeam.

Cu preotul Goțan se mai duce încă un *socolean* din generația veche. Dispare o figură cunoscuta a Iașului. Frații de apostolat și fiii săi duhovnicești au pe cine jeli.

— Părinte Goțane, nu te vom uita! Odihnește în pace, căci ai slujit Domnului la altar cu frică și cutremur — mai bine de o jumătate de veac.

Pr. N. HODOROABĂ

CRONICA DRAMATICĂ

de *Wratislavius*

SALA TRIANON:

Spectacolele LUDWIG SATZ

Luni și Marți au avut loc cele două spectacole anunțate și în care *„genialul"* artist *Ludwig Satz* a interpretat rolurile principale.

Disproporția între cele promise de reclama extra-ordinară și cele oferite în realitate este atât de mare, încât dac'ar fi să ne transpunem în ipostasa spectatorului care'și poate permite exteriorizarea impresiei culese și printr'un singur cuvânt (chiar aspru de tot) mai c'am spune: *„bluff"*. Pe românește: „cacialma".

Dar noi nu facem aceasta. Ci, cu îngăduința cetitorilor, vom arăta de ce dl. *Ludwig Satz* a constituit pentru noi o mare decepție, chiar trecând cu vederea reclama făcută cu săptămâni înainte și în urma căreia aveam tot dreptul să ne așteptăm la o realizare cu adevărat senzațională. In realitate a fost ceva senzațional — dar *o decepție*, care'și caută pereche în lungul șir al sutelor de spectacole văzute în ultimul deceniu. Absolvind deci pe d. *Satz* de vina reclamei deșantate: cu portrete în dimensiuni supranaturale și cu epitete superlative, aruncând deci vina acestei adevărate campanii da pâcâleală, pe seama lăcomiei impresarilor să ne oprim numai la partea pur artistică (?) a celor două spectacole.

Din imensitatea lucrărilor dramatice ce formează repertorul teatrului — atât cel iddisch propriu zis cât și cel universal, dl. *Satz „trogedianul genial"*, a ales două melodrame infam de proaste, înfiorător de neverosimile și de o naivitate ce făcea să zâmbească până și spectatorul cel mai puțin exigent. Iarăși, apelăm la îngăduința cetitorului. Vrem să povestim — scurt de tot, unul din subiecte, ca mostră eloquentă:

Un cizmar, modest și om cum se cade, *fără vicii* a rămas văduv și cu doi copii. Un băiat de 15—16 ani și o fetiță de 5 ani. Pe fetița aceasta ar dori mult s'o adopteze un fost adorator al soției decedate, azi om cu multă stare, dar însurat cu o femeie stearpă. Așa că adoptând fetița, pe lângă că va putea îngriji de odrasla adoratei moarte, dar va aduce și puțină veselie în casa pustie. Foarte frumos. Nu?

Dar ciubotarul nu vrea cu nici un preț (ii se oferă mii de dolari) să se despartă de fetiță. E atât de inteligentă, atât de veselă, atât de precoce, atât de muzicală, atât de isteață, etc. etc. O podoabă. Ce se întâmplă însă? Băiatul comite un furt de bijuterii (ca să aibă, cică, cu ce studia muzica... văleu!) și e pe cale să fie prins de poliție. Scapă cu greu lăsând în mâna gardistului una din mânecile paltonului. Așa că ajuns acasă, gâfâind și aflând cizmarul cum stau lucrurile repede își pune paltonul rupt, ia bijuteriile în mână și... el e hoțul. In clipa când e să fie arestat, repede primește oferta bogătașului, ia mii de dolari, le dă la iuteală băiatului și: „du-te fiule de te fă artist că eu merg la pușcărie"... Acolo a stat trei ani.

Dar noi îl revedem după zece. De șapte ani cearcă să se apropie de fetiță — azi devenită domnișoară de 16 ani, bogată, curtată și fericită. Pe când el, sărmanul tată, îmbrăcat în niște zdrențe, să ferească D-zeu și pe dușmani. Să'l vedeți, par'că e propriul său bunic. Așa l'au măcinat anii de suferință (șapte). Dar e respins. Până și de propriul fiu, ajuns azi mare cântăreț, tenor vestit și genial (ca și tragedianul *Ludwig Satz*, tatăl său). Îl alungă, îi strigă hoțule! și numai la finele piesei, cuprins de remușcări, se repede la sărmanul părinte, îl cuprinde gâtul și strigă mișcător: Tată! La emoția aceasta însă nefericitul cerșetor nu mai poate rezista. Șapte ani da, dar acuma nu. Horcăe odată și se lasă cortina.

Ei bine, infamia aceasta a îndrăznit să nc-o etaleze domnul *Ludwig Satz*, ca prim spectacol,

(Continuarea în pagina II-a)

aparati nervi ghete și buzunar dacă purtați Tocuri de cauciuc
PALMA
Observați marca fabricei

Parchete de stejar
neîntrecute în execuție și frumusețe **cu prețuri foarte eftine** garantat uscate
s'au pus în vânzare la
Fabrica de cherestea S. Weissmann
Șos. Moara de foc 22—26. Tel. 229 și 272
Comenzile se pot face și în Str. Căpitan Păun No. 16 unde se pot vedea și modele de ferite.

SUDEX este un excelent remediu contra sudoarei abundente, la mâni, picioare, etc. contra opăriturilor și contra exemelor umede.
SUDEX este o pudră antiseptică și sigativ
SUDEX scade în mod simțitor secrețiunea sudoarei și face ca mirosul displăcut să dispară imediat.
SUDEX este un produs de eficacitate experimentată și nu vatămă pielea.
Depozit general : Farmacia Curței Regale *Frații Dr. Konya* Succesor Dr. Emil Grozea, Iași.

Complicațiile curioase ale crimei din Chișinău

Cine este tânărul tăiat de tren

Chișinău 20.—Eri a fost găsit în str. Andreevscaia cadavrul unui tânăr. Procedându-se la cercetări, s'a stabilit că victima ar fi un anume Teodor Sărățeanu, care a fost văzut în noaptea precedentă chefuind cu mai mulți prieteni.

Fiind interogat cârciumarul, în localul căruia a petrecut cel ucis, negustorul a declarat că autorul crimei ar fi un oarecare Mihalache, fiul unui mare proprietar din oraș. Mihalache ar fi răvnit la mâna unei fete, care a preferat să devie soția lui Sărățeanu.

In aceiaș zi însă a fost găsit cadavrul unui alt tânăr tăiat de tren. Tatăl lui Mihalache s'a prezintat imediat la morgă, declarând că cadavrul aparține fiului său.

Or, mama și sora presupusului autor al crimei din str. Andreevscaia au declarat că cel tăiat de tren e un anume Vasile Suslof, cismar. Spusele acestea au fost întărite și de un frate al lui Suslof.

Astfel afacerea s'a complicat, cei în drept având a stabili căror cauze se datorește atitudinea bătrânului Mihalache. A avut cunoștință acesta despre crima ce avea de gând s'o înfăptuiască fiul său ? Și vroia intenționat să inducă în eroare autoritățile, spre a da posibilitate fiului său să dispară între timp, folosindu-se de o coincidență fatală ?

Cercetările continuă.

Cor.

Un atac banditesc lângă Bucecea

După jaf, cei 5 bandiți siluesc o fată

Bucecea 20 — Femeia Catinca Ancuță împreună cu fiica ei Maria, în etate de 18 ani, venind din satul Ionășeni cu o căruță, au fost atacate de 5 indivizi, cari le-au somat să le dele bani. Femeia opunând rezistență, a fost maltrată de către unul din bandiți, fiind nevoită în cele din urmă să predeie hoților suma de 5500 lei, ce o avea asupra ei.

Apoi bandiții au atentat rând pe rând la pudoarea tinerei fete, după care au dispărut.

Victimele au anunțat parchetul de Botoșani și autoritățile locale.

D. plut. maj. Fieru, șeful secției de jandarmi din localitate, întreprinzând cercetări, a reușit să descopere unul din bandiți, anume M. Loghin.

El a făcut mărturisiri, indicând și pe ceilalți autori.

Jandarmii continuă investigațiile.

Ghirys

PROTESTE CETĂȚENEȘTI

CONTRA SUPRIMĂRII UNOR TRENURI DE PE LINIA IAȘI-PAȘCANI

După cum se știe, direcția generală c. f. r. a dispus suprimarea unor trenuri personale pe ziua de 15 Oct. printre care și a trenurilor 711 și 714 de pe distanța Iași-Pașcani.

Astfel au rămas pe această distanță numai trenurile care circulă în cursul nopții.

Locuitorii din această regiune sânt profund nemulțumiți.

De remarcat că trenul 714 avea legătură bună cu rapidul No. 6 care circulă pe distanța București-Pașcani — Cernăuți-Grigore Ghica Vodă; deci și legătură cu străinătatea (Polonia, Cehoslovacia, Germania, etc)

Zilnic se primesc plingeri cetățenești, prin care se arată că pasagerii trebuie să aștepte cîte 5—6 ceasuri in gara Pașcani, pentru a avea legături cu străinătatea.

Sesizat de această situație, d. director Nițescu, a făcut o intervenție la direcția generală pentru repunerea în circulație a trenurilor 711 și 714.

Sp.

Grav accident lângă Sculeni

— Un mort și doi răniți —

Sculeni 20 — Un grav accident s'a întâmplat eri la Sculeni, la ieșirea din târg, spre Fălești. O căruță încărcată cu marfă, în care călătoreau tânărul Natular, în etate de 20 ani și fetițele Ana și Țurcanu, în etate de 9 și 10 ani, originari din jud. Soroca, s'a răsturnat într'un șanț al șoselei. Copilele au fost aruncate la o depărtare de câțiva metri, alegându-se cu leziuni. Tânărul Natular, prins sub vehicul, a fost omorât.

D. Tudy care venea din urmă cu o altă căruță, observând nenorocirea, a încercat să dea ajutor victimei; dar îi era imposibil să ridice carul încărcat cu 1500 kg.

D. Tudy a alergat la Sculeni unde a înștiințat autoritățile. Împreună cu șeful de post Dobrilon, un grup de tineri a plecat la locul unde s'a întâmplat nenorocirea.

Cu greu victima a putut fi scoasă de sub căruță. Capul îi era complect strivit. Parchetul Trib. Bălți fiind înștiințat, a delegat pe d.plut. Dobre cu facerea cercetărilor și pe dr. Colesnicof cu examinarea cadavrului.

Atragem atenția celor în drept asupra acestei șosele impracticabile, unde din cauza gropilor, se întâmplă zeci de accidente.

El. Kreiman

Chestiunea înființării unui spital pentru meseriașii ieșeni

Un memoriu înaintat ministerului muncii

D. Colcea, ajutor de primar, a înaintat ministerului Muncii, un memoriu cu privire la corporații și la situația tristă a meseriașilor.

*

In primul rând, d. Colcea, meseriaș și d-sa, se unește în totul cu avizul medicilor de a se înființa în sala mare din palatul muncii un modest spital pentru meseriașii bolnavi.

Ne-am mai ocupat de această chestiune în coloanele ziarului nostru. Părerea aceasta bună nu poate găsi însă o soluționare, din pricină că unii din conducătorii meseriașilor doresc o sală de conferințe.

Ar fi momentul de a spune acestor conducători că chiar în apropiere, la „Fundația Regele Ferdinand" vor fi destule săli de conferințe, pe lângă cele existente.

Meseriașii au nevoie de un spital, de posibilitatea unei căutări medicale serioase și fără cheltueli exagerate.

*

La casa meseriașilor exista și o sală de agenți fizici și de raze Roentgen. Dar de luni de zile, din pricina unor mici lipsuri, aparatul nu mai funcționează; — și la nevoie meseriașii trebuie să se ducă aiurea și să plătească.

Exista și o baie. Dar lipsesc două gratare. Și astfel nici un meseriaș nu poate face baie acolo.

*

Chestiunea taxelor la care sînt supuși patronii și lucrătorii meseriași formează un alt capitol interesant din memoriul d-lui Colcea.

D. Ioanițescu a promis,— dacă va mai fi ministru al muncii— să vie în Iași, pentru a se interesa de aproape de această chestiune.

DAN

O broșură de actualitate

Cazul elevului Goldenberg în toate detaliile

Broșura „Cazul elevului Goldenberg" a fost primită cu toată setea de senzație provocată în opinia publică de această dramă școlară.

Dovada cea mai elocventă este faptul că în prima zi a punerei în vânzare, broșura s'a epuzat, procedându-se imediat la imprimarea unei a doua ediții.

Dealtfel această avalanșă de cereri este în totul explicabilă, având în vedere că broșura expune punct cu punct, până în cele mai mici amănunte, acest caz care a pasionat timp de câteva zile întreg orașul.

Cititorii găsesc complect felul cum s'au produs faptele, precum și dezbaterile procesului, accentuată fiind în deosebi pledoaria d lui Ionel Teodoreanu.

Deși solicitările sunt atât de numeroase, broșura, care se află în vânzare la toți chioșcarii, a fost menținută la prețul de opt lei.

x D-na Florica Vasbianu a fost numită directoare la școala profesională de fete din Tg. Neamț.

Epitropia Generală a Casei Spitalelor și Ospiciilor Sf. Spiridon din Iași

Publicațiune

Se aduce la cunoștința generală că în ziua de 22 Octombrie 1932, ora 11 a. m. se va ține în localul Epitropiei Generale a Casei Spitalelor și Ospiciilor Sf. Spiridon din Iași, str. I. C. Brătianu 144, licitație orală publică cu termin scurt, pentru închirierea apartamentelor din Iași str. Ștefan cel Mare No. 8, 36 și 38 pe termin de trei ani, începător de la 26 Octombrie a. c. și anume :

1) Apartamentul situat în curtea imobilului din str. Ștefan cel Mare No. 8, compus din două camere și bucătărie. Garanția provizorie 1000 lei. 2) Apartamentul situat în etajul imobilului din str. Ștefan cel Mare 36, compus din 4 camere, antret, bucătărie, bae, closet, magazie și beci, ocupat de d. H. Gherner. Garanția provizorie 4000 lei. 3) Apartamentul din curtea imobilului din str. Ștefan cel Mare No. 38, compus din 4 camere, bucătărie, magazie și closet, ocupat de d. Șapsa Golden. Garanția provizorie 2000 lei.

4) Apartamentul situat în etajul imob. din str. Ștef, cel Mare No. 38, compus din 6 camere mari, bucătărie, antret, closete și magazie pentru lemne, ocupat de Banca Comercială. Garanția provizorie 5000 lei 5) Magazia pentru mărfuri, situată în curtea imobilului din strada Ștefan cel Mare No. 38, fo stă ocupată de Banca Comercială. Garanția provizorie 500 lei.

Garanțiile provizorii specificate mai sus, vor fi în numerar, ori efecte garantate de Stat, pe valoare de numerar, iar garanțiile definitive de 10 la sută la sumele ce vor rezulta la licitație, în numerar ori efecte pe valoare de numerar. Licitația se va ține în conformitate cu art. 88—110 inclusiv, din Legea Contabilității Publice, normele publicate în Monitorul Oficial No. 127 din 4 Iunie 1931, și cu caietul de sarcini. Ofertele se vor face numai în conformitate cu caetul de sarcini, care poate fi văzut în ori-ce zi de lucru, ora 9-13, în localul Epitropiei, Strada I. C. Brătianu 144, Serciul Tehnic.

DOCTOR
Mendel Avram
— Medic de spital —
Consultă zilnic intre 8—10 dimineața și 3—7 p. m.
BOLI CHIRURGICALE, BOLI DE FEMEI, NAȘTERI, VENERICE
Iași, str. Costache Negri 15
Deasupra farmaciei Margulies)

PRIMARIA MUNICIPIULUI IAȘI
PUBLICAȚIUNE
No. 33306 din 18 Oct. 1932

Se aduce la cunoștința celor interesați că în ziua de 24 Octombrie a. c. ora 11 dimineața se va ținea în localul acestei Primării situată în Iași str. Alexandri No. 14 licitație publică pentru închirierea apartamentelor următoare : 1) Apartamentul No. 22 din str. Vasile Conta, compus din două camere și bucătărie ocupat de d. Mălăescu. 2) Apartamentul No. 24 din str. Vasile Conta, compus din 2 camere și bucătărie ocupat de d. Sava.

Licitația se va ține în conformitate cu art. 88—110 inclusiv din legea Contabilității Publice, regulamentul Oficiului Central de Licitații și normele publicate în Monitorul Oficial No. 127 din 4 Iunie 1931 și va începe dela 11,000 lei anual.

Toate persoanele care vor lua parte la licitație vor depune pe lângă ofertă și o garanție de 5 la sută din valoarea sumei oferite.

Aplaudăm inițiativa „Opiniei" și
Vizităm Capitala!
Așa declară toți ieșenii.
Inscrieri la :
Administrația ziarului „OPINIA"
și la
Birourile HAMBURG-AMERIKA LINIE de sub conducerea d-lor Ing. Lemel și Alex. Lemel :
IAȘI, str. Lăpușneanu 40. — CHIȘINĂU, str. Alex. cel Bun 65.

DOCTORUL
C. GANCEVICI
Medic primar al Sanatoriului BARNOVA
in timpul verii va da consultațiile pentru
BOALE DE PIEPT
Luni, Miercuri, Vineri, începând de la ora 12 a. m.
IAȘI—PIAȚA HALEI
(Farmacia Beceanu)

CU 1 TABLETĂ
Noval
ÎNLĂTURAȚI IMEDIAT
DURERI DE CAP, DE DINȚI
MIGRENE, NEVRALGII
MENSTRUAȚII DUREROASE etc.
Cereți la farmacii cutii originale

DOCTORUL
R. DAMSKER
str. Ghica-Vodă No. 44-46
consultă zilnic
MEDICINA INTERNA
SIFILIS și
GENITO-URINARE
Diathermie și băi de lumină
intre orele 8-11 a. m. și 3-7 p. m

Cursuri ritmice
Inscrieri la Brașcu 6—8 p. m

Becuri ELECTRICE garantate.
Toate voltagele mărcile TUNGSRAM, PHILIPS, WOLFRAM, OSRAM etc.
Cumpărați cu prețurile fabricei la Depozitul General
***Zaharia Weiss*, Piața Unirei**

A apărut volumul
LUTUL.....
In preajma revoluției". *Roman de* C. STERE
340 pagini 80 Lei
De vânzare la depozitul general S. Peretz, Piața Unirei.
Se acordă rabat important.

INFORMAȚIUNI

x Din Paris se anunță că fostul prim-ministru francez d. Caillaux, va pleca curând la Viena, pentru a examina situația economică a țărilor dunărene.

x Sindicatul lucrătorilor croitori organizează o șezătoare literară-artistică, în sala „Cultura" din Str. Mârzescu, Duminică 23 Oct. 1932 ora 3 și jum. p.m.

Va conferența d. prof. Constantinescu-Iași despre : „Pregătirea ideologică a războiului".

Poetul Lesnea va recita din operele proprii.

Va urma declamații și muzică.

x Asociația farmaciștilor angajați din localitate se întrunește astă-seară la ora 9 și jum. în adunare generală, în sala Camerei de Comerț.

TEATRUL „PHOEN X"
Duminică 23 Octombre,— ora 10 și jum. dimineață
TREI MARI EUROPENI
Ștefan Zweig —Heinrich Mann — Romain Rolland — Spiritul nou al Europei
Conferință de Eugen Relgis
cu un cuvânt introductiv de *Demostene Botez* și recitări de d-na *Davidoglu*.
Prețuri foarte populare.

x *La Viena* a avut loc ieri un match de foot-ball între echipele austriacă și românească.

Matchul s'a terminat la egalitate (2:2)

x *Convocare gogistă.*—Membrii clubului gogist sunt invitați a lua parte la întrunirea săptămânală de Sâmbătă 22 Oct. c. ora 6 seara, când se vor face comunicări importante.

x Licitația pentru închirierea unor imobile ale Bisericei Frumoasa, care trebuia să se ție la 12 Octombre, a fost amânată pentru ziua de 25 Octombre.

Spectacolele zilei
Unde mergem astăzi?..
20 Octombrie

Teatrul Național. — *„Infernul"*, piesă în 5 tablouri de *Karen Bramson.*

Teatrul Cinema Trianon. — *„Visul lui Tănase"* interepretat de comicul român C. Tănase și de actorul german Felix Bressart. In pauze, atât la matineuri cât și seara, trupa Tănase se produce cu diverse sketciuri.

Complectări: Un film documentar asupra Africei actuale și Jurnal sonor *Paramount.*

Cinema Sidoli.—*„Fire de vagabond"* cu Lawrence Tibet (muzica de Strauss) ; *„Răzbunarea nelegiuitului"* cu Richard Barthelmes ; Jurnal sonor *Fox.*

In pauze: celebra trupă de balet din Varșovia, în frunte cu prima balerină *Anna Zaboikina.*

Teatrul Phönix. — *„Nu spuneți minciuni"*, comedie în 3 acte de Kalmanovici. In rolurile principale *Misa Fiszon* și *Sara Ghingold.*

Cinema Ghelțer. — *Relache.*

x Ministerul instrucțiunii a revocat toate numirile de învățători titulari făcute la inspectoratele regionale din seriile 1930 băeți și fete și 1931 și 1932 băeți.

x D. ing. G. Casetti a fost numit conferențiar definitiv la facultatea de științe din Iași.

x D. consilier silvic C. P. Georgescu a fost numit președinte al consiliului Casei Autonome a pădurilor statului.

CRONICA DRAMATICĂ
de WRATISLAVIUS
Teatrul Trianon
SPECTACOLELE LUDWIG SATZ
(Continuarea din pagina I-a)

In toamna lui 1932, după ce ani și ani de-a rândul, artiști eminenți cu reputația într'adevăr mondială, (citâm numai teatrul din Viena cu *Baratof* și *Deutsch*, dar trupa din Vilna ?) au ridicat nivelul teatrului evreesc într'atât, încât au stârnit admirația sinceră a celor mai de seamă fruntași ai scenelor noastre românești. Și acum ? In 1932 își permite un cabotin să suprapună peste truda de decenii a atâtor aleși confecțiunea hibridă și complect inacceptabilă unei melodrame stupide—anno 1890 ! Aceasta e piesa.

Dar interpretarea ?

Spectatorul s'aștepta la o cupă de șampanie de icioasă și în realitate îi s'a servit apă gazoasă. Dar apă obraznică și cu pretenții de șampanie, fiind-că și ea spumează. In partea comică, dl. *Satz* nu se dă la o parte nici dela cel mai eftin, mai banal și mai copilăresc artificiu, cu ochii veșnic la tavan — după rostirea glumei sau exteriorizarea strâmbăturei, pentru verificarea efectului produs asupra galeriei. Și e foarte mulțumit d-sa, când aude câte-un râs primitiv, tare, ciobănesc ca ecou la comicăriile d-sale.

După-cum e tot atât de satisfăcut, când, după-ce apare în niște zdrențe inimaginabil de abjecte și ferfenițite și cu glas *dogit* (*neprefăcut !*) debitează un cuplet sentimental cu versuri înfiorător de stupide (fabricație proprie, explică programul).

Să mai inzistăm asupra detaliilor ? Să ne mai indignăm și asupra faptului, că un tragedian „genial" după-ce din miile de piese bune își alege una înspăimântător de proastă, dar și aceasta cu exhibiția unui copil, care—în urma unor trudnice lecții gângăvește vorbe și face gesturi, pe care nicăeri și nici-odată nu le ar spune (sau face) un copil de cinci ani, dacă—dacă „genialul" *Ludwig Satz* nu l'ar fi mușt uluit cu îndârjire.

Să fi auzit numai, cititorule răbdător, ce candid îi spunea bogătașul.

— „Nu vezi, ce palidă și subnutrită e fetița" ? Și noi uitându-ne într'acolo, zăream niște pulpoane rotunde ale unui copil dolofan și rumen numai să nu'i fie de deochi..

Cu toate acestea, grație reclamei deșănțate (între care și zvonul celor 84 de spectacole la București) a reușit d. *Satz* să umple tixit sala — în prima seară și pe 3 sferturi într'a doua.

Dar asemenea păcăleli mai au, din nefericire și răsunet după plecarea... eroilor. Când, mai târziu, vine o trupă bună și cu artiști cu adevărat de seamă, lumea nu'i mai crede.

Aici stă partea tristă și tocmai pentru aceasta ne-am oprit atâta la apectacolele domnului *Satz*, (dintre care ce de al doilea nu era mai breaz ca primul) insistând asupra lor, când poate mai nimerit ar fi fost să le trecem complect sub tăcere.

Ne mai era însă frică și de recidivă. Te pomenești că nerelevând nimic despre acest „bluff", „genialul" revine și lumea încă nepăcălită neființd prevenită cade și ea victima *tragedianului* Ludwig *Satz*, faimosul cabotin din America...

W.

O industrie rentabilă, la Abatorul Iași

Exportul de paseri tăiate.— Muncipiul și-ar putea spori veniturile

In legătură cu diferitele oferte făcute primăriei, pentru concesionarea și închirierea Abatorului, suntem în posesiunea unor interesante lămuriri, ce ne-au fost date de către o persoană în măsură a cunoaște de aproape chestiunele care privesc exportul de păseri și de carne.

Le vom împărtăși publicului cititor, de îndată ce aceste oferte vor intra în discuția publică.

*

Până atunci ținem să atragem atenția conducătorilor administrației comunale locale, asupra beneficiilor considerabile pe care le realizează exportatorii de carne și de păseri.

Astfel, pe când în țară prețul unui Kgr. de pasere variază între 18 și 20 lei, în Italia se plătește pentru un Kgr. de carne de pasere între 100 și 110 lei.

Statul Italian încasează la fiecare Kgr. de pasere inportat, o taxă de 15 lei.

La noi, statul a renunțat la ori ce taxe, iar primăria nu încasează nici un fel de impozit dela exportatorii de păseri, deși o cât de modestă contribuție din partea lor, de 1 sau 2 lei de cap de pasere tăiate în Abator ar putea aduce un venit simțitor în aceste vremuri de criză, când se pune din nou problema alutorării șomeurilor și a sinistraților,

In anul trecut, numărul paserilor tăiate și exportate din Abatorul local, a atins frumușica sumă de un milion capete; pentru care primăria — în dorința de a ajuta întemeierea acestei industrii — nu a încasat nici o taxă.

Astăzi, când instalațiunile făcute de către exportatori au fost complect amortizate, chestiunea se pune cu totul altfel. *Inf.*

Nevoile negustorimii ieșene

desbătute în ședința de aseară de la Camera de Comerț:

Restricțiile voluntare, chestiunea orarului, transporturile, etc.

Consilierii Camerei de Comerț și Industrie s'au întrunit eri seara sub președinția d-lui senator I. Botez.

Ordinea de zi a ședinței: a) comunicări, b) noulle legi economice, c) chestiunea orarului, d) raportul cenzorilor de verificarea gestiunei, e) chestiuni eventuale.

D-l *Fred Șaraga*, înainte de începerea desbaterilor, omagiază amintirea regretatului consilier Emanoil Lupu, care în zilele grele și bune a fost la post, luptând pentru interesele comerțului.

Situația comerțului

Apoi, dupăce d-l Mereuță că etire procesul-verbal al ședinței precedente, ia cuvântul d-l *Iancu Botez:*

— „Ași fi dorit să vă pot spune că dela ultima noastră întâlnire, nevoile comerțului s'au ușurat și că un orizont nou se arată. Regret însă, că n'o pot face. Ne așteaptă zile grele, dar nu trebuie să pierdem curajul. Să luptăm mereu".

In continuare, d-sa vorbește de activitatea parlamentară, relevând că a obținut maximul pentru negustori. Vorbind de chestiunile locale: orarul, transporturile, etc., — d-l Botez declară:

— „Actualul prefect, care stă mai mult la București, decât la Iași, are bune intenții. Dar nu-i timpul să le punâ în practică. Vom sta de vorbă cu d. Pavlescu și vom căuta să-l înduplecăm"...

*

D. *Ghelberg* spune că d. Botez cinstește comerțul ieșan, iar d. *V. I. Radu* subliniază modul civilizat cum senatorul Camerii de Comerț a vorbit în Parlament.

D. *Dobrovici* critică activitatea senatorilor Camerelor de Comerț, spunând că negustorii n'au nici un rezultat practic depe urma aleșilor lor. Subliniază că parlamentarii prepriu zișt au susținut interesele comerțului.

Mai fac comunicări d-nii: *Sanielevici, Ciurea, Rechler, Ghelberg* și *Fred Șaraga*, care declară: „Rămânem la toate punctele noastre de vedere și ne vom face datoria".

Restricțiile valutare

Se discută apoi chestia restricțiilor valutare. Dl. *Brener* cere reglementarea devizelor.

D. *Komorofscky* socotește vexatorie prezintarea chitanței de impozit, Banca Națională nefiind agent de urmărire. Se tinde la o prohibire a importului, adaogă d-sa. Dar angajamentele în ființă trebuiesc lichidate. O măsură în acest senz nu trebuie să întârzie.

Propuneri mai fac, d-nii *Hirschenzon Ghelberg*, — după care d. *Șaraga* spune că se va alcătui un memoriu cu doleanțele exprimate, care va fi dus de d. Botez la București.

Nevoi locale

Referitor la chestiunile locale: orarul, transporturile, expunerea mărfurilor, d. *Șaraga* lămurește: „ceeace se face astăzi, este aplicarea riguroasă a legii. Ducem tratative cu d. Chestor și câteva puncte am și câștigat. Vom continua discuțiile cu d. prefect. Dacă nu vom găsi înțelegere, vom merge la centru.

D-l *Dobrovici* cere îngăduință, căci altfel comerțul este zugrumat. D-sa adaogă că se constată un dezinteres general din partea comitetului de direcție al Camerei de Comerț față de nevoile negustorimii.

Mai făcând oarecari destăinuiri în legătură cu „Sfatul Negustoresc", pe care-l califică tripou, se naște vacarm.

După ce se restabilește liniștea, d-l Botez spune că ceeace a susținut d-l Dobrovici sunt lucruri nexistente.

D-l Șaraga citește apoi raportul de verificare a cenzurilor și se mai fac comunicări în legătură cu oboarele.

La ora 12 d-l Botez, ridică ședința. *p. grancea*

x **Durerea de bătături** te enervează și te face uricios. Remediul îl găsiț în preparatul „ANTICALUS" soluție și pomadă. Depozit Farmacia Dr. Rătianu str. Cuza Vodă 48. Marca depusă.

INFORMAȚIUNI

x Astăzi dimineață urma să aibă loc la biserica Sf. Neculai, reînhumarea oseminteior și armelor găsite acolo.

Cum însă astăzi a avut loc înmormântarea părintelui Goțan, fostul paroh al bisericii St. Treime și preoții ieșeni au luat parte la ceremonie, I. P. S. S. Mitropolit Pimen a dispus ca reînhumarea oseminteior și armelor să se amâne pentru Sâmbătă 22 Octombre.

x **Comemorarea lui Grigorescu.**— La Academia de Arte Frumoase din localitate se va comemora 25 ani dela moartea marelui pictor Niculae Grigorescu.

Cu această ocazie, în ziua de Sâmbătă 22 Oct. curent la orele 5 p. m., va conferența d. profesor St. Dimitrescu, rectorul Academiei, despre viața și opera marelui maestru, însoțind expunerea d-sale prin comentarea lucrărilor originale, aflate în pinacotecă, cum și prin proecțiuni din opera maestrului.

Conferința va fi publică.

x *Examen pentru șefi de gară.* — La 21 Noembre urmează a se ține examenul de capacitate pentru funcția de șef de gară.

La acest examen se admit impiegați de mișcare de orce clasă, care îndeplinesc următoarele condițiuni:

Să posede ca studii cel puțin cursul secundar inferior sau echivalențe; să aibă o vechime în serviciu de cel puțin 6 ani și un stagiu de 4 ani la serviciul mișcării.

x Alegerea comitetului studențesc al căminurilor din Iași, s'a făcut sub președinția d-lor prof. M. David și A. Mayer, director al căminului Păcurari. Comitetul s'a format din următorii studenți: d-nii Mihăescu Paul, președinte, Răvăruț, Bejan, Zub și Const. Noci.

Acest comitet este primul care a fost constituit de când s'au înființat cămănurile.

Știri polițienești

O doamnă jefuită în str. Toma-Cozma

Un îndrăzneț jaf s'a întâmplat astă noapte în localitate.

D-na Rebeca dr. Polingher din str. Toma Cozma No. 21 bis, se întorcea astă noapte spre casă. La un moment dat a zărit în urma ei un individ suspect.

In clipa când a ajuns în fața locuinței, individul s'a apropiat de d-na Polingher, i-a smuls poșeta și a dispărut. In poșetă erau o sumă de bani și mai multe obiecte de valoare.

*

Accident — Automobilul societății „Salvarea" venea astă noapte pe str. Sărăriei. La un moment dat s'a ciocnit cu un cotiugar. Ambele vechicule au fost serios avariate. *Rep.*

TEATRUL PHOENIX

Mișa Fiszon

Astăzi Joi 20 Oct. la orele 10 seara. Actorul a cărui faimă a ajuns mondială

însoțit de splendida subretă **Sara Ghingold** și întreaga trupă de 26 persoane

dă primul spectacol cu extraordinara Premieră

ZUGT NICHT KIN LIGHEN

fulminantă comedie muzicală în 3 acte cu muzică și dansuri de Kalmanovici.

Biletele toată ziua la Phoenix.

CUM SE CONSTRUESC „CARTIERE" IN IAȘI

Cuibul de mizerie depe dealul Galata

Dacă cartierul nou din Păcurari are un aspect ceva mai omenesc, faptul se explică prin aceia că acolo au fost improprietăriți sinistrați ieșeni, care erau în majoritate funcționari și aveau posibilitatea unor împrumuturi pentru clădirea locuințelor.

Cu totul alta este situația la „cartierul nou" de pe dealul Galata. Aici autoritățile au dat teren la oameni săraci, care trăesc de azi pe mâine și care n'aveau nici o resursă a-și reface locuințele.

*

Cartierul Galata este format din cocioabe lucrate primitiv din pământ și scânduri, chichinețe insalubre; adevărate focare de molime.

Intrăm într'una din aceste căsuțe. Un aer înăbușitor ne sufocă. Gospodina ne arată cum de pe pereți se scurge apă. Pe un pat doi copii, palizi și slabi, îmbrăcați numai în cămeșuțe, tușesc din când în când.

Acelaș miros de mucegai l-am întâlnit în mai toate cocioabele de acolo.

Dealul Galata a devenit un adevărat cartier al mizeriei.

Locuesc acolo peste o mie de suflete înecate în glod și nevoi.

Drumurile devin impracticabile pe timp de ploaie. Nu s'a instalat nici lumină electrică; iar apa și-o procură locuitorii din fântâni săpate provizoriu.

Așa se construesc „cartiere noi" în orașul Iași! Ds.

SCUMPIREA PÂNII

se aplică începând de mâine

Azi dimineață s'a întrunit la primărie comisiunea pentru fixarea prețului pâinii.

Au luat parte delegații brutarilor și ai morarilor, iar din partea primăriei d-nii ajutori de primar Georgescu, Horga, Jalbea și directorul serviciului ad-tiv d. Carp.

Morarii au arătat că deoarece prețul grâului s'ar fi urcat la o medie de 58.000 lei vagonul, prețul făinii trebue urcat cu un leu.

Comisiunea a admis o urcare de 50 bani la prețul pâinii.

Astfel, începând de mâine pâinea se va vinde la Iași cu 9 lei cea albă și 6.50 lei cea neagră. Brutarii au cerut ca să se urce prețul pâinii negre la 7 lei, în schimb ei vor vinde pânea albă cu 9 lei. Nu s'a luat nici o hotărâre în această privință.

UN FURT DE 25,000 LEI

Un furt curios s'a comis la locuința d-lui Iancu Leibovici din str. Gându, proprietarul bodegei din Piața Unirii.

D-sa ascunsese de mai mult timp într'un dulap suma de 25 000 lei și mai multe bijuterii de preț.

Insă, zilele trecute a constatat lipsa acestei importante sumi cât și a unui ceas și lanț de aur în valoare de 5000 lei. Hoțul nu s'a atins de celelalte giuvaericalele de preț, mulțumindu-se numai cu ceasul.

Despre acest furt misterios, de care este bănuit un intim al casei, a fost înștiințat și biroul judiciar care a început cercetările.

Rep.

Examen pentru profesorii dela școlile secundare

La 25 Octombrie se va ține la liceul „Internat" un examen pentru membrii Corpului Didactic ai școalelor senundare particulare din cuprinsul regiunei Iași, Chișinău, Cernăuți.

Se vor prezenta la examen numai acei care îndeplinesc condițiunele art. 16 din legea învățământului particular, în afară de examenul de Limba Romînă, dar cari nu s'au prezentat la acest examen la sesiunele anterioare sau care sunt numiți de curând în învățământ ca diplomați din străinătate fără examene de Limba Română.

Examenul se va da în limba română și va consta din următoarele probe:

a) O compoziție liberă de Lb. Română, din care să se poată vedea aptitudinele de exprimare în scris; 6) O probă orală asupra literaturii române din sec. XIX-XX și contemporană, cuprinsă în programa liceului; c) o conversație de 5 minute, din care să se constate dacă candidatul posedă limba română în grai.

INFORMAȚIUNI

x **Febra tifoidă.**— Pe ziua de eri s'au declarat trei cazuri de febră tifoidă în străzile Eternității 75, Nicolina 108 și Cartierul Universitați-Noui Bolnavi au fost izolați și supuși observației la spitalul „Izolarea". S'a mai confirmat un caz de febră tifoidă din str. Codrescu 7, numărul tuturor bolnavi or de tifos fiind de 39 dintre care numai 25 sunt din oraș.

Scarlatina numără în Iași 31 bolnavi, ultimul caz fiind din str. Dimineții 78

x Duminică, 23 Octombrie 1932 orele 5 (17 p. m.) va avea loc *Matineul Dansant* în saloanele **Cercului Militar** în scop de bine facere, sub patronajul D-nei și D-lui General Todicescu.

x **Comemorări.**— Implinirea a 500 ani dela moartea lui Alexandru cel Bun, voevodul Moldovei, se va comemora în ziua de 30 Octombre.

Se vor organiza solemnități în toate școlile, și o mare festivitate la Mănăstirea Bistrița unde se află îngropat voevodul.

— In ziua de 22 Octombre se va comemora în școli împlinirea unui sfert de veac de la moartea cărturarului B. P. Hajdeu și a marelui pictor N. Grigorescu.

x *Teatrul Național* reprezintă astă seară pentru a patra oară comedia „Infernul" a scriitoarei Karen Bramson. Autorea tratează în mod cu totul original cu totul original viața din Iad și isprăvile satanei pe pământ; o feerie și o șarje fină și spirituală a patimelor pământești.

x D. dr. Bulău medicul șef al orașului, aflat actualmente în concediu, își va relua postul în primire pe ziua de 26 Octombrie.

x *Staturi pentru* îngrijirea unui ten curat. Intrebuințați **Crema de lăcrămioare de zi.** Emulzie vegetală cu parfum natural de lăcrămioare, ușor absorbită de piele, dându-i hrana indispensabilă și făcând-o catifelată, suavă, parfumată. **Crema de lăcrămioare** curăță și albește fața. Depozit Farmacia Dr. Beceanu, Piața Halei.

Excursia la București

550 lei Iași--București dus și întors

Am subliniat ieri obligația morală a ieșenilor de a întoarce vizita concetățenilor stabiliți în București. Această inițiativă delicată a fost luată de ziarul nostru, cu concursul reputatului Birou de voiaj „Hamburg-America-Linie S.A.R."

*

Excursia se face cu tren rapid-special, având vagoane capitonate. Fiecare călător capătă tiket cu locul numerotat în compartiment.

Plecarea din Iași Duminecă 6 Noembre ora 9 dim. și sosirea în București la ora 3 p. m.

Vizitatorii stau în București două zile, până la ora 10 și jum. noaptea, când trenul special pleacă spre Iași și sosește în localitate la ora 7 și jum. dimineața. Ziua de înapoere este Marți 8 Noembre (Sf. Mihail și Gavril).

Prețul călătoriei dus și întors este 550 lei de persoană.

Cine dorește și întreținere complectă două zile, hotel și restaurante de prim rang, primblări cu auto-taxiurile, spectacol de operă etc. plătește un plus de 350 lei (total 900 lei).

Fiind vorba de tren special, locurile sunt limitate.

Inscrierile se primesc la: Administrația ziarului „Opinia"; sau la Reprezentanța „Hamburg-Amerika" Iași str. Lăpușneanu 40; și în Chișinău str. Alexandru cel Bun No. 65.

Expoziție vieneză de

Trenchcoaturi de damă

de piele, dublate

în PIAȚA UNIREI, lângă Consumul Francez

ȘTIRI ȘCOLARE

— Ministerul a aprobat d-lui Const. Stănescu, profesor la liceul Internat Iași, un concediu medical până la 15 Martie 1933. Va fi suplinit de d-l Agrairevici, licențiat.

— D-ra Cornelia Tăbăcaru dela șc. normală din Brăila, a fost detașată în postul de directoare a școalei de menaj din Bârlad.

— S'a aprobat și în anul acesta funcționarea claselor I B și II B extrabugetare dela gimnaziul „Ștefan cel Mare".

— Ministerul a dispus ca revizorii școlari din comisiunea de studii, documentare și anchete, d-nii: C. Angelescu, M. Niculescu. Leon Popescu și Dorin Nicolau, să facă și inspecția școalelor din București, iar la școalele din țară, numai cu delegație specială.

— D. Vasile Ghineț a fost numit director al șc. primare din Moinești (Bacău) în locul d-lui Ioan Tofan, demisionat.

Soc. Hamburg-America Linie

Reprezentanța Ing. I. Lemel & Alex. Lemel din Iași

str. Lăpușneanu No. 40

vinde bilete de tren pentru toate Centrele Europene — făcînd și viza pașapoartelor.

INSTIINȚARE

Subsemnatul I. Serafimi, avocat, Iași, str. Sf. Sava No. 15, fiind numit prin jurnalul Trib. Iași S. III No. 9524 | 932 și instalat cu proc. verbal No. 8552 | 932 al corpului de Portărei cagirante pentru administrarea și încasarea a 1 | 4 din veniturile imob. situat în Iași str. Ștefan cel Mare No. 11, proprietatea debitorului Carol Wechsler pentru îndestularea creditorului S. Askenasy, orice angajamente sau plați de chirii pentru a fi valabile vor trebui să fie făcute numai mie.

Iași, 19 Oct. 1932

INFORMAȚIUNI

x **Băuturi fine, gustări delicioase și variate, servește bufetul bodegei Fratii POGOR.**

x **Intotdeauna dinți albi,** îi avem prin întrebuințarea regulată a pastei de dinți „Chlorodont", întrebuințând în acelaș timp și practica perie de dinți Chlorodont (tăetură specială). Incercarea convinge.

x **Uleiuri,** vopsele, lacuri pentru dușamele mărcile cele mai reputate **vinde** eftin magazinul „VENUS" str. Cuza-Vodă 54.

RĂCELI TEȘTA GRIPĂ

Romania
Corpul Portărelor Trib. Iași
Publicațiune No. 505
Anul 1932 luna Oct. 14

Se publică spre cunoștința generală că conform adresei No. 29631 | 1932 a jud. ocol. 2 urb. Iași se va vinde prin licitație publică în ziua de 25 Octombrie 1932 ora 9 dim. averea mobilă sechestrată cu proc. verb. No. 8376 bis | 931 dela Favel Osias din Iași șos. Păcurari 85 la pretenția Băncei Cooperative de Credit Mărunt și Economie Iași, averea compusă din un dulap cu o ușă și un sertar, 2) una oglindă de perete cu rama de lemn și cu mesuța ei, 3) una masă pe 4 picioare cu 2 scaune. Iar în aceiași zi la ora 10 dim. dela debitorul Samy Osias, din Iași str. Vasile Lupu No. 27 fost 25 averea mobilă definitiv sechestrată cu proc. verb. No. 8376 | 931 și compusă din: 1) două șifoniere furnierate la fel cu 4 polițe, 3) un bufet suprapus cu 2 uși de sticlă, 2 sertare și 2 portițe jos, 4) una masă furnierată gălbui cu 2 scaune de lemn curbat.

Vânzarea se va face în Iași str. șos. Păcurari 85, și Vasile Lupu 27 fost 25, domiciliul debitorilor pe bani gata și în asistența comisarului respectiv.

Șef Portărel, Bazali
Secretar, C. Dascălu

ULTIMA ORĂ

Noul guvern Maniu provoacă nemulţumiri

în partidul naţional-ţărănesc

Sinaia 20.— D. Iuliu Maniu declarase că orce întrevedere nouă a d-sale cu d. Titulescu, a devenit de prisos. Asta nu l-a impiedecat ca ieri la ora 3 şi jum. p. m.—după o consfătuire cu d-nii Mihalache şi Madgearu—să viziteze din nou pe d. Titulescu.

La ora 4 şi jum. d. Maniu s'a prezintat în audienţă Regelui comunicând că primeşte misiunea de a constitui guvernul, cu d. Titulescu la externe.

*

Ieşind dela Castelul regal, d. Maniu a declarat ziariştilor:

— Am acceptat misiunea de a forma guvernul. Mâne la prânz voi prezinta lista noului cabinet. D. Titulescu va lua portofoliul externelor. Deocamdată d. Vaida stă departe, urmând a intra în guvern după ce se va tranşa chestiunea pactului de ne-agresiune cu Rusia.

Pregătirea listei ministeriale

Aseară s'a întrunit Biroul partidului naţional-ţărănesc şi a discutat modalitatea alcătuirii listei ministeriale.

S'a insistat pe lângă d. Vaida să intre în cabinet; însă d-sa a răspuns categoric că nu poate sta într'un guvern alături de d. Titulescu.

Aseară la ora 11, Biroul a ţinut o nouă şedinţă.

D-l G. G. Mironescu a comunicat că este obosit şi nu mai poate conduce ministerul finanţelor. I s'a oferit vice-preşidenţia de consiliu, fără portofoliu.

D. Pan Halippa a declarat că primeşte Ministerul Basarabiei; dar probabil că şi basarabeanul Crihan va fi numit subsecretar de stat.

Se afirmă că s'a oferit d-lui N. Costăchescu ministerul instrucţiei; însă d-sa a refuzat.

La această şedinţă a Biroului, d. Vaida n'a mai participat.

Lista probabilă a guvernului

Astăzi la prânz, d. Iuliu Maniu va prezinta Regelui lista noilor miniştri. Circulă cu foarte multă probabilitate, urmatoarea listă:

D. *Maniu* preşedinte de Consiliu; *G. G. Mironescu* vice-preşedinte; *I. Mihalache* internele; *N. Titulescu* externe; *M. Popovici* justiţia; *V. Madgearu* finanţele; *Voicu Niţescu* domenii; *Ed. Mirto* comunicaţii; *D. R. Ioanţescu* munca; *D. Gusti* instrucţia publică; *Lugoşanu* industrie şi comerţ; *generat Samsonovici* armata; *Pan Halippa* ministrul Basarabiei; *Gh. Crişan*, ministrul Ardealului; *Sauciuc-Săveanu*, ministrul Bucovinei.

*

Este discuţie asupra numărului subsecretarilor de stat. D. Maniu ar vrea să-l reducă la 5 sau 6.

Au şanse d-nii Armand Călinescu (interne), M. Gelmegeanu (domeni), Ernest Ene (finanţe), P. Andrei (instrucţie), dr. Coltor (sănătate).

Se discută şi un subsecretariat pentru d. Crihan (basarabean). Ba chiar e vorba şi de un subsecretariat la externe, pentru d. Savel Rădulescu.

Astăzi la prânz, miniştrii vor depune jurământul. Se va întruni imediat Consiliul de Miniştri pentru numirea sub-secretarilor.

Apoi, membrii guvernului vor pleca la Bucureşti.

Fapte şi explicaţii

D. Vaida a declarat făţiş că nu va sta într'un guvern alături de d. Titulescu. Fostul premier va pleca la moşia sa Seaca (din Ardeal) unde va rămâne mult timp în izolare.

*

D. Maniu lasă să se înţeleagă că ar fi obţinut unele concesiuni dela d. Titulescu. Astfel, se vor continua tratativele cu Rusia, şi vor fi conduse din partea noastră tot de d. Victor Cădere.

D. Titulescu va pleca la Geneva pentru a continua tratativele de colaborare tehnică cu Liga Naţiunilor.

Noul guvern este impopular

şi provoacă nemulţumiri la naţional-ţărănişti

Este vădit faptul că noul guvern Maniu-Titulescu este impopular în partidul naţional-ţărănesc. Toţi ardelenii şi o bună parte din ţărănişti consideră că ceia ce s'a făcut înseamnă ştirbirea prestigiului partidului.

Partidul nu înţelege atitudinea curioasă a d-lui Mihalache. Ţărăniştii-regăţeni nu-l aprobă; iar ardelenii îl urăsc.

D. Mihalache s'a lăsat captivat de d. Titulescu; şi în tot timpul crizei a stat prizonier la vila Tătăcovici, rămânând izolat de partid.

Toate demersurile prietenilor pe lângă dânsul, au rămas zădarnice.

*

Nu mai puţin este criticată şi atitudinea d-lui Maniu care s'a decis atât de uşor să-l abandoneze pe d. Vaida, deşi atitudinea acestuia era justă în fond şi însemna un perfect act de demnitate personală şi de partid.

Dealtfel, se vorbea ieri la Sinaia că guvernul Maniu-Titulescu nu poate să dureze.

ŞOMERII DIN ANGLIA

PREGATESC UN MARŞ ASUPRA LONDREI

Londra 20. — Demonstraţiile muncitorilor şomeri au luat proporţii în toată Anglia, cu ajutorul instigaţiilor dela Moscova.

Tema de agitaţie este protestul contra orcărei micşorări de ajutoare pentru muncitorii fără lucru.

Tulburările se întind în special în Scoţia. Şomerii din partea locului pregătesc un marş asupra Londrei.

Guvernul, îngrijorat de proporţia propagandei subversive ia măsuri severe de apărare a Statului.

x **Un ten frumos** fără pete, fără sbârcituri, admirabil şi atrăgător se obţine repede cu „Crema Miraculoasa" specialitatea Farmaciei Dr. Ratianu Iaşi, Str. Cuza Vodă 48. Cereţi ambalajul original. Marca depusă.

Un accident curios

al preşedintelui Hindenburg

Berlin 20 — In străinătate, şi în special în presa americană, s'au răspândit zvonuri alarmante despre un accident grav al preşedintelui Hindenburg, şi că preşedintele nu şi-ar mai indeplini funcţiunea de Stat.

Adevărul este că preşedintele a alunecat pe parchetul biroului de lucru.

Cercurile oficiale afirmă că acest accident n'a avut urmări şi că preşedintele îşi continuă normal activitatea.

O conferinţă a foştilor aliaţi

pentru examinarea tratatului din Versailles

Londra 20.— Cercurile oficiale dau ca probabil faptul că d. Macdonald va renunţa la conferinţa Marilor Puteri, din cauza refuzului Germaniei de a participa.

E vorba însă de a se convoca o conferinţă a tuturor ţărilor foste aliate, pentru a examina cererea Germaniei pentru egalitatea înarmărilor.

Această cerere tinde a modifica tratatul din Versailles. Iar asemenea modificare nu se poate face decât prin aprobarea tuturor statelor semnatare.

Această hotărâre engleză înseamnă aprobarea punctului de vedere exprimat de Franţa.

*

Conferinţa economică mondială a fost convocată de d. Macdonald la Londra, pentru ziua de 13 Februar 1933.

An reînceput agitaţiile religioase

în Neamţ şi Baia

Isprăvile unor călugări.— Un tip de Rasputin.— Chestia calendarului

Autorităţile bisericeşti din localitate au fost informate despre o nouă agitaţie printre sătenii pe chestia schimbării calendarului, provocată de călugării de pr n mânăstirile şi schiturile Durău şi Rarău.

Unii călugări cutreeră satele din preajma parohiei Panaci comuna Sarul-Dornii, dându-se la diverse agitaţii contra preoţilor, înşelând buna credinţă şi ignoranţa credincioşilor prin fel de fel de acte liturgice, cântări şi ghiciri în pravilă.

In special instigă pe credincioşi contra calendarului îndreptat.

Cine sunt instigatorii

Intre aceşti pretinşi ori adevăraţi monarhi, sunt Grigore Popa, Ghiţă „Coţcaru", — după cum pretinde el că il cheamă, Iosef Achirilei şi alţii.

E frequentează mai ales parohiile din comunele alipite în 1926 la eparohia Bucovinei, unde stau zile întregi prin locuinţele „credincioşilor" lor, unde au loc întruniri nocturne.

Locuitorii parohiei, care sunt convertiţi de dânşii, contra calendarului, vin în aceste case, aducând diferite daruri „sfinţilor" după cum se denumesc ei.

Un nou Rasputin

Atenţia credincioşilor este îndreptată mai ales asupra unuia din e, anume Iosef Achirilei, din schitul Durău.

Acesta e înzestrat cu o înfăţişare în totul asemănătoare faimosului călugăr Rasputin.

Posedă o figură impozantă, are o barbă neagră şi ochi pătrunzători, care fascinează pe credincioşi.

La hramul bisericei din satul Gura Negri-Dorna, călugărul Achirilei-Rasputin a ţinut o cuvântare în care aducea hulă şi insulte celorlalţi preoţi.

*

Aceste fapte sunt aduse la cunoştinţa Mitropoliei locale de către preotul H. Lustu din parohia Panaci (Suceava) care cere lămuriri asupra situaţiei canonice a acestor monahi şi a drepturilor cu care cutreeră această parohie instigând pe săteni contra autorităţilor bisericeşti. *Gr. Spiru*

O nouă fabrică

pentru falsificat banii

Craiova 20 — Poliţia a descoperit la Popânzeleşti (jud. Romanaţi) o nouă bandă de falsificatori de monedă.

Falsificatorii sânt: litograful Lajos Szabo, soţia lui, Maria, şi proprietarul Nicolau.

S'a găsit un intreg atelier cu instalaţiuni complecte.

Falşificatorii, care lucrează de doi ani de zile, au fost arestaţi; iar maşinele şi materialele au fost expediate la Bucureşti.

Zvon de atentat

asupra contelui Bethlen

Budapesta 20.— Ieri s'a răspândit zvonul că s'ar fi încercat un atentat contra fostului prim-ministru contele Ştefan Bethlen.

Zvonul a fost dezmintit categoric.

Informaţiuni

x **Cumpăraţi cafea, ceai, cacao etc. numai la „MOCA".** Calităţi superioare. Preţuri eftine.

x **Domnii eleganţi se îmbracă la „EDUARD" bine şi eftin.**

x **„Cartea Românească"** vis-à-vis de Cercul Didactic, primeşte abonamente, la orice ziare şi reviste străine. Carţi străine de ori ce specialitate, comenzi speciale în 8 zile.

x **Văpseaua de păr „Komol".** în 8 culori este cea mai bună, Pentru coafori preţ special. Depozit la mag. „Elefant" strada Cuza Vodă 54. 4

x **Articole fine şi galanterie pentru domni,** vinde eftin magazinul „EDUARD".

x *Crema Knasya* face să dispară ridurile (sbârciturile) feţei. Depozit [illegible] Polak str. Ştef. cel Mare.

x **Excursia la Bucureşti** *organizată de „Opinia" cu concursul Biroului de voiaj „Hamburg - Amerika Linie S. A. R." are loc în zilele de 6 şi 7 Noembre.*

Plecarea din Iaşi Duminecă 6 Noembre ora 9 dim. cu trenul rapid-special. Sosirea la Bucureşti la ora 3 p. m.

Excursioniştii rămân în Capitală Duminică şi Luni toată ziua. Plecarea din Bucureşti Luni 7 Noembre ora 10 jum. seara, şi sosirea în Iaşi Marţi 8 Noembre ora 7 şi jum. dimineaţă.

Preţul 550 lei dus şi întors. (Cine doreşte şi întreţinere complectă plăteşte un plus de 350 lei).

Inscrierile se primesc la Administraţia ziarului „Opinia" şi la Biroul de voiaj „Hamburg-America" Iaşi str. Lăpuşneanu 40.

NOUII MINIŞTRI ORA 3

au depus Jurământul

Cuvîntul Regelui - Răspunsul d-lui Maniu

Sinaia 20 — Formaţiunea definitivă a noului guvern este următoarea:

Iuliu Maniu, preşedinte de consiliu
G. G. Mironescu, vice-preşedinte
N. Titulescu, externele
I. Mihalache, internele
V. Madgearu, finanţe
M. Popovici, justiţia
Voicu Niţescu, domenii
Ed. Mirto, comunicaţii
D. R. Ioanitescu, munca
D. Gusti, instrucţia
I. Lugoşanu, comerţul
Gen. Samsonovici, armata
Pan Halipa, ministrul Basarabiei
G. Crişan, ministrul Ardealului
Sauciuc-Săveanu, ministrul Bucovinei

Astăzi la prânz nouii miniştri s'au prezintat la castelul regal şi au depus jurământul în faţa suveranului.

M. S. Regele a ţinut o scurtă cuvântare, spunând între altele:

— **Sânt fericit să salut noul Meu guvern. Recunosc şi sânt convins de imensele greutăţi ce se află astăzi în calea conducătorilor din toată lumea.**

Sper însă că prin devotament şi putere de muncă veţi izbuti să dărâmaţi aceste greutăţi. Din partea mea veţi găsi o colaborare strânsă. Vă urez deci spor la muncă. **D. Iuliu Maniu a răspuns:**

— *Cu respect vă mulţumesc pentru frumoasele cuvinte, atât în numele meu cât şi al colegilor. Ne vom da toată silinţa pentru a răspunde situaţiei de azi şi a întări Tronul.*

Ieşiţi dintr'un partid naţional şi democrat, vom fortifica ideia de ordine şi de autoritate.

Sa trăiţi, Majestate.

*

După depunerea jurământului, nouii miniştri s'au fotografiat în grup. Apoi au plecat cu automobilele spre Bucureşti.

In astă seară va avea loc primul consiliu de miniştri, după care dnii Maniu şi Titulescu vor face declaraţiuni presei. In cursul zilei de mâne se va face instalarea la departamente.

După solemnitatea depunării jurământului, suveranul a primit în audienţă de adio pe d. Vaida, pe care l-a reţinut la masă.

Mâne regele pleacă la Cluj, spre a participa la inaugurarea Academiei agricole.

Cel mai mare sacrificiu
Special şi eftin. —— **4 LEI PRĂJITURA**
Celelalte articole mai eftin ca ori unde la
Cofetăria C. Vlădescu
str. I. C. Brătianu 155 *(Palatul Casei Muncei)*

Mica Publicitate

DE INCHIRIAT două apartamente de câte două camere, antret, cămară, magazie, pivniţă betonată, lumină electrică, str. Trantomir 10 (lângă Palat). A se adresa d-nei Albu str. Dăncinescu No. 2, orele 4 p.m.

DE INCHIRIAT 2 camere mari, bucatărie şi atenansele respective. In faţa Palatului Administrativ, strada Rosetti 47. Preţ convenabil.

ŞOFER bun caută post adresa la Coaforul Traian, Piaţa Unirei No. 1.

STUDENT Caut serviciu *noaptea* contra hrană şi cameră. A se adresa la ziar sub P.

PIERDUT buletinele de populaţie pe numele Gheorghe şi Panică Evdochia, eliberate de Biroul Populaţiei com. Nisporeni jud. Lăpuşna. Le declarăm nule şi fără valoare în mâinile oricui.

PIERDUT adeverinţa de subscriere No. 4136 din 22 Noembrie 1924 pentru 5 acţiuni Soc. Com. de Electricitate din Iaşi în val. nom. de lei 500. O declarăm nulă şi fără valoare în mâinele ori cui s'ar găsi.

Dr. SEPTELICI

Romania
Corpul Portărelor Tribunalului Iaşi
Publicaţiune No. 506
Anul 1932 luna Oct. 14

Se publică spre cunoştinţa generală că conform adresei No. 36885 | 932 a Jud. Ocol 2 Urb. Iaşi se va vinde prin licitaţie publică în ziua de 25 Octomb. 1932 ora 11 dim. averea mobilă sechestrată cu Procesul Verbal No. 2215/932 de la soţii Solomon şi Jeneta Goldştein din Iaşi str. I. C. Brăteanu 68 la pretenţia Băncei Cooperative de Credit Mărunt şi Econonmie Iaşi, averea compusă din:

1) două şifoniere furnierate mahon cu câte 2 uşi şi câte 2 sertare, câte una din uşi având oglindă şi câte una având sus 2 oglinzi mici, 2) una masă de sufragerie furnierată pe 4 picioare cu 3 scaune de lemn curbat. 3) una canapea capitonată cu pluş roş cu spatar, o oglindă, şi 2 portiţe cu oglinzi, 4) una etajeră cu 6 poliţe, 5) una noptieră de tablă, având şi marmoră, 6) una lampă suspendată de metal cu abatjour de porcelan, în culori 7) una faţă de masă în pluş vernil.

Iar în aceiaşi zi la ora 12 dim. de la debitorul Iancu Schvartz din Iaşi str.. Sărărie 138 fost 150 averea mobilă definitiv sechestrată cu proc. verb. No. 2215 bis | 932 şi compusă din: 1) două şifoniere furnierate mahon cu câta 2 uşi şi câte un sertar, câte una din uşi cu oglindă, 2) una masă de sufragerie la fel furnierată pe un pedestal de 5 picioare cu 4 scaune de lemn curbat cu fund de paie, 3) una lampă suspendată de metal cu abatjour de porcelan în flori 4) o altă mesuţă pătrată furnierată mahon pe 5 picioare 6) una muşama în flori mărime aproximativ 3 | 6 m. 7) una noptieră de lemn furnirată mahon.—

Vânzarea se va face în Iaşi str, I. C. Brăteanu 68 şi Sărărie No. 138 fost 150 domiciliul debitorilor pe bani gata şi în asistenţa comisarului respectiv.

Şef Portărel Bazali Secretar, C. Dascălu

ANUL XXVIII No. 7647

3 LEI EXEMPLARUL

SAMBATA 22 OCTOMBRIE 1932

ABONAMENTE

Lei 1000 . .

. 500 . .

. 300 . . .

ATELIERELE TIPOGRAFICE

IAȘI.—STR. LĂPUȘNEANU 37

LINIA

ZIAR POLITIC COTIDIAN

ANUNCIURI

se primesc la toate

AGENȚIILE DE PUBLICITATE

și la

ADMINISTRAȚIA ZIARULUI

Iași. — Strada Lăpușneanu 37

Telefoane: Redacția 391, Administrația 394, Serviciul de noapte 367

Fundațiunea „Regele Ferdinand I"
București
Str. Știrbei Vodă 3
(Adm. Dom. Coroanei)

ACTUALITĂȚI POLITICE

Noul guvern

Maniu-Titulescu

S'a format guvernul Maniu-Titulescu.

D. Iuliu Maniu declarase categoric că diplomatul nostru european nu poate intra în guvern decât dacă se încadrează în programul și disciplina partidului național-țărănesc. O cerință foarte logică și esențială pentru coeziunea cabinetului,—cerință aprobată de Biroul partidului.

După întrevederea întrucâtvaosă cu solicitantul ternelor, d. Maniu a mai declarat că nu găsește util să mai ia contact cu d. Titulescu.

Rezultatul ?

D. Maniu a luat din nou contact cu d. Titulescu și au făcut guvernul împreună..

Iată o probă de consecvență politicianistă !

*

Ce l a îndemnat pe d Maniu să procedeze așa cum a procedat ?

Este știut că d. Titulescu nu s'a încadrat „în programul și disciplina partidului" ; adică nu și a schimbat punctul de vedere.

Cel care a capitulat este d Maniu, impunând partidului ; și pentru asta a aruncat peste bord pe d. Vaida.

Partidul întreg prin guvernul precedent (minus grupa Mihalache), luase o atitudine — și încă una bună — în politica externă. D Titulescu a avut alte vederi și a procedat cu totul neobișnuit.

Dacă ne-am limita numai la procedarea diplomatului dela Londra, și încă nu era firesc să se recurgă la soluția de astăzi care înseamnă nedreptățirea d lui Vaida și scăderea gravă de prestigiu a partidului într g.

*

Vina principală este a d lui Mihalache care a dat la spate și partidul și programul și d mocrația, de hatarul unui om.

Iar d. Maniu, în cele din urmă a primit o situație dominantă ; de ce ? Ca să evite țărăm ţarea partidului și desfacerea fuziunii (căci d. Mihalache era gata acum să meargă până acolo, — când fuseseră alte împrejurări mult mai imperioase care l-ar fi legitimat la asemenea pas).

Însă pentru sănătatea partidului ar fi fost mai practică trecerea în opoziție, — acum când împrejurările macină repede înghebările guvernamentale, și când partidul n'are soluții eficace pentru criza economico-financiară.

In situația adoptată de d. Maniu, vor rămâne disensiunile, va spori ura între tabere și se va prăbuși partidul sub povara vremurilor.

*

Iar pentru țară ?

In chestiunile economico-financiare, se moștenește lipsa de soluții a guvernului precedent. Prezența a-lui Madgearu la finanțe nu i o garanție; ci tocmai din potrivă.

Și în ce privește politica externă, vom asculta probabil șoaptele engleze, jucând rolul de mingi încurcătoare între Londra și Paris. O politică de o sănătate îndoelnică și protivnică vederilor tuturor partidelor noastre ; — deci cu impresia că iarăși nu se face politica strictă a intereselor românești.

X.

GHICIREA VIITORULUI

la... facultățile de medicină

In noul regulament al facultăților de medicină se prevede o dispoziție cel puțin ciudată :

Dacă un student nu obține nota de trecere la un obiect, nu are dreptul de a da un nou examen, sau de a repeta anul, ci e exmatriculat, fără permisiunea de a se înscrie la o altă facultate de medicină din țară.

Această măsură, de o severitate neînțeleasă, se dovedește în acelaș timp lipsită de logică, de comprehensiune. Un examen, oricât de bine ar fi preparat de candidați, prezintă întotdeauna o doză suficientă de risc, de nesiguranță. O icând profesorul poate pune unele întrebări, la care elevii să ignoreze răspunsul, sau să nu-l cunoască complect, detailat, așa cum pretind unii examinatori. In asemenea condițiuni, ar urma o notă insuficientă, care ar aduce după sine închiderea drumului spre cariera medicală. Adecă ar mai fi o singură cale : continuarea studiului la o facultate de peste graniță. Dar câți studenți, în aceste timpuri de sărăcie crîncenă și de restricții valutare, ar putea lua trenul pentru străinătate?

Cursul vieții, prin exemple numeroase și elocvente, ne mărturisește că nu întotdeauna elevii cei mai buni au fost mai târziu și cei mai valoroși profesioniști. Einstein a rămas o dată corigent, ca o stranie ironie, tocmai la matematici ; iar la noi, Carageale, scriitorul atât de scrupulos în stil, căzuse la liceul din Ploești la o teză de română. Dacă examenul ar fi fost și atunci eliminator, pentru totdeauna...

In cei dintâi ani de studiu, și cu atât mai puțin chiar în primul an, nu se poate preciza fără greș vocațiunea și talentul elevului. Adesea un element activ la început poate fi o dezamăgire, mai târziu ; după cum un altul de aparență mediocră la primii pași se poate dovedi apoi o adevărată surpriză de merite și aptitudini. E clar deci că valoarea unui student nu-i cântărită real în balanța unui singur examen.

Dacă ar fi așa, atunci, după noul și curiosul criteriu de judecată al dispoziției în cauză, ar urma că numai studenții care vor absolvi primul an de facultate, sânt apți pentru medicină. Or, chiar din felul cum decurge studiul, specializările după aptitudini și preferințe încep să se desemneze abea în ultimii ani, adecă atunci când studenții sânt în posesia unui ansamblu de cunoștințe, din care pot face selecționarea.

Se înțelege astfel că măsura ciudat drastică a regulamentului respectiv la proporții de nedreptate.

Fiindcă e într'adevăr nedrept și ilogic să judeci rolul în vii or al unui om după câteva întrebări puse deobiceiu într'o atmosferă de teamă și emoție. Profesorii nu pot fi prezicători infailibili pentru examenul vieții.

Această dispoziție este deaceia menită să cadă, ca orce împotrivire la o ordine firească de lucruri.

I. Berg.

Cum vede străinătatea catastrofa dela Timișoara

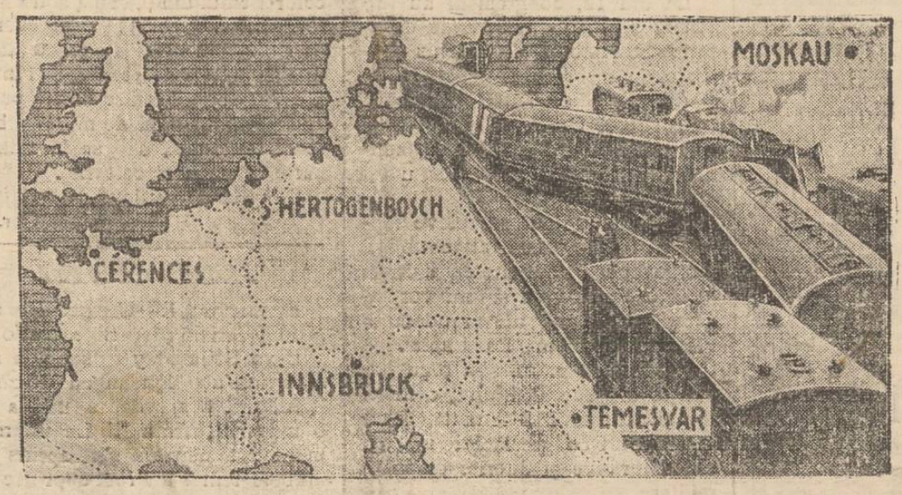

In unele ziare germane a apărut acest clișeu curios cu privire la catastrofa dela Timișoara. Nenorocirea e privită ca o operă a Moscovei, fiind pusă alături de celelalte atentate teroriste săvârșite anul acesta în Europa.

Se știe însă că deraierea se datorește unui macaz defect, așa încât versiunea străinătății e o simplă fantazie.

O lacună în predarea învățământului religios

Ni s'a impus nouă preoților de către ministerul cultelor și al Instrucțiunei în deplin acord cu autoritatea superioară bisericească, o sarcină nouă pe care bucuroși o vom duce, căci este în interesul bisericii și al neamului nostru românesc : sarcina de a preda învățământul religios în școlile primare.

Am vrea însă, ca pentru îndeplinirea acestei frumoase, dar grele sarcini, să fim ajutorați, să ni se dea mijloacele trebuitoare cerute de principiile pedagogiei moderne.

In primul loc programa analitică actuală a învățământului religios, va trebui să fie revizuită, întocmindu-se în acelaș timp și manuale după noua programă.

O chestie însă de mare importanță, este aceea a materialului intuitiv : tablouri, filme religioase etc., cari trebue să ni se pună la dispoziție căutându-se însă, ca el să corespundă scopului, ce învățământul religios îl urmărește — știut fiindcă nu orice planșă, nu orice proecție poate forma un material de intuiție.

In prezent, stăm prost din acest punct de vedere, căci : atât în școlile secundare cât și în cele primare, material de acest soiu, foarte puțin se găsește.

Pe când materialul didactic, se găsește destul și chiar de prisos în unele părți, — pentru învățământul religios, foarte puțin, ca să nu zic de loc,— fapt ce trebuia observat de mult și adus la cunoștința celor în drept de către preoți, învățători, organele de control, etc.

Eu, am făcut anul trecut în această privință un raport la minister, arătând această lipsă la care mi s'a răspuns cu ordinul No. 40191 din 28 Oct. 1931, că dacă vor fi fonduri, se va avea în vedere propunerea mea de a se imprima materialul didactic pentru studiul religios, fapt, ce m'a bucurat.

Rămâne însă de văzut, dacă s'a făcut ceace s'a zis. Și în caz contrar, trebuesc noui intervenții din partea autorității bisericești.

Iconom. N. Dărângă
Tg. Frumos

„Ține-ți dreapta"

NOTE

Eri pe înserate, la capătul de jos al străzii Carol, un grup de lucrători înfigeau triumfal cea de a doua plancartă, care făcea cunoscut birjarilor, automobiliștilor, etc. să țină dreapta. Două discuri mari, roșii, la capătul unor stâlpi înalți de fier, străjuiau monumentul din fața Fundației Ferdinand, purtând inconștient avertizarea „*Ține-ți dreapta*".

Eram obicinuit să văd prin ziare, anunțuri, sau titluri la filmele de cinematograf, astfel de greșeli neertate ; dar ca ele să fie decretate în mod oficial, impuse să stea vecinic în văzul tuturor drumeților, nu mă așteptam.

E vorba de o poruncă adresată celor ce conduc vehiculele, un imperativ la persoana a doua plural. Urma să fie scrisă într'un singur cuvânt : „*Țineți*" (se înțelege voi) deci „*Țineți* (voi) *dreapta*" spre deosebire de : „Măi Tătare, ține-ți calul" ori „Măi omule, ține-ți banii", care cer ca „*ține-ți*" să se scrie despărțit, fiind două cuvinte : „ține" verb imperativ, persoana a doua singular și „ți" pronume personal de persoana a doua singular, care se unesc prin linioară.

Pentru respectul ce se cuvine a se arăta Iașului școlăresc, Iașului intelectual, Iașului care ține faima orașului culturei, rog autoritatea care a ordonat afișarea acestor plancarte, să dispună a fi corectate așa cum trebue.

M. Simionescu
Institutor

Coafura-pălărie

O nouă modă parisiană

Parisul a creiat femeilor o nouă modă pentru teatre, serate, baluri. E coafura-pălărie.

Tot meșteșugul rezidă în talentul coafeilor, care aranjează părul femeii în așa chip, încât dă impresia că e o pălărie. Părul e buclat în unele părți, ridicat, împletit și prins cu zeci de ace. O adevărată arhitectură a coafurii.

Moda place și a prins. Iar după câtva timp se va banaliza și va dispare, ca orce modă...

DIN TOATA LUMEA

Cum să mâncăm.—O revistă medicală din Berlin, într'un articol documentat, arată că sistemul actual de alimentare este defectuos. In genere, oamenii se hrănesc de trei ori pe zi, introducând deodată în stomac o prea mare cantitate de mâncare. In felul acesta aparatul digestiv și tot organismul sânt supuse la o oboseală prea intensă.

Revista germană susține că regimul de alimentație trebuie schimbat, în sensul ca oamenii să mânânce mai puțin, dar de mai multe ori pe zi. Astfel stomacul ar putea să digere alimentele încet, treptat și în plus omul s'ar simți sătul tot timpul.

Propunerea e poate justă. Dar, din nefericire, în aceste vremuri grele, nu se mai pune chestiunea cum să ne hrănim, ci ce să mâncăm.

*

Hoover și iscăliturile.—Ziarele americane afirmă că președintele Statelor-Unite deține recordul iscăliturilor. De când se află în fruntea republicei de peste ocean, d. Hoover a semnat peste zece milioane scrisori, acte, note, etc.

Aceasta, din cauză că președintele n'a vrut să adopte procedeul obișnuit în asemenea ocaziuni : o stampilă cu iscălitura respectivă. D. Hoover a ținut să controleze fiecare act în parte și să pună personal semnătura, când era nevoie.

In prezent acest fapt e folosit în propaganda electorală pentru alegerile președințiale.

*

Numărul 13.— Superstiția numărului 13 e răspândită aproape în toată lumea ; dar mai accentuată este în Anglia, unde această cifră e socotită ca o inevitabilă sursă de nenorociri. Deaceia în patria sterlinelor, foarte rar găsești un automobil, o cameră de hotel, un bilet de teatru, cu numărul 13.

Pentru a spulbera această superstiție, ziarul londonez „The Town" publică o statistică amănunțită, în care arată că în zilele de 13 s'au înregistrat de cele mai multe ori mai puține accidente, decese, sinucideri, crime, pierderi, furturi, etc. decât în alte zile. La fel, întreprinderi, vehicule, case cu numărul socotit fatidic n'au suferit nicio neplăcere.

Așa dar—termină ziarul—sântem nedrepți cu Nr. 13. E foarte îndoelnic însă că superstiția ar putea fi înlăturată.

*

Greta Garbo și fotografiile. — Se știe că Greta Garbo este una din cele mai fotografiate persoane din lume. Faptul este confirmat și de relatarea unui ziar suedez, care precizează că dela întoarcerea ei în Europa, celebra vedetă a fost fotografiată de 354 ori.

Actrița, care astăzi a ajuns aproape să urască reclama (cel puțin așa declară ea), a căutat să evite obiectivul aparatelor fotografice. Cu toate acestea n'a reușit. Fotografii stăteau postați ore întregi în jurul casei Gretei Garbo, izbutind astfel să obțină numeroase clișee, adesea fără ca vedeta să observe.

In felul acesta, aproape un milion fotografii, cu chipul actriței în peste 350 poziții, au fost răspândite în toate țările, dela revenirea artistei în Europa. E un nou record al Gretei Garba și în parte, și al fotografilor !..

UN LEAC CONTRA FURIEI

Invenția unui medic englez

Medicul englez Harold Andrew a făcut o comunicare interesantă academiei de medicină din Londra, anunțând că a găsit un leac sigur contra furiei.

Enervarea—susține medicul—produce în organism o desvoltare de iod. Dacă combatem această mărire a cantității de iod, omul rămâne calm. In acest scop, doctorul englez a prezintat un preparat pentru injecții și pastile care se pot lua pe cale bucală.

Câteva experiențe făcute au dat rezultate mulțumitoare. Persoanele, care au urmat tratamentul, au devenit mai calme, mai liniștite.

5 copii și un vapor

O ispravă puțin obișnuită

O ispravă puțin comună s'a întâmplat în portul Hamburg. Cinci copii vagabonzi au pândit cum se conduce un vapor. Dupa câteva zile ei au reușit să se furișeze pe un vas izolat dela marginea portului. Și cu oarecari eforturi, în puterea nopții, au izbutit să dele drumul vaporului.

Când s'a observat isprava, era prea târziu. Vasul se afla la 30 metri depărtare de țărm.

Un alt vapor a pornit imediat în urmărirea fugarilor și cu mare greutate câțiva marinari au izbutit să se cațere pe frânghiile celuilalt vas și să-l readucă în port. Ce au pățit copiii obraznici, se înțelege dela sine...

MIȘCAREA PACIFISTĂ

O anchetă internațională asupra păcii

„Wege zum Frieden" (Căile păcii) de Eugen Relgis [1])

Despre pace se discută astăzi pretutindeni. E de fapt problema care, după măcelul din 1914, frământă orice conștiință dornică de a vedea odată statornicită credința că neînțelegerile dintre popoare, ca și conflictele dintre clasele sociale, ar putea fi rezolvate și pe alte căi de cât acelea ale violenții, oricum s'ar numi aceasta: război, revoluție, război civil sau altfel. Această dorință supremă de pace pare că preocupă în mod serios și pe conducătorii statelor, cari se întrunesc mereu în conferințe internaționale spre a discuta mijloacele de a stabili pacea între națiuni. Din păcate, toate aceste străduinți se rezumă doar la discursuri, amplificate desigur de difuzorul radiofonic, sau de presa cotidiană. Toate statele continuă a se înarma cu o febrilitate ce amenință orice speranță de mai bine, cu o tenacitate ce face să creadă că teama apropierii unui nou cataclism mondial.

Până și statele așa numite revoluționare nu desmint această întrecere de înarmări.

Revoluția stă astăzi pe același plan cu reacțiunea, în ceeace privește folosirea mijloacelor de luptă,

In asemenea atmosferă, în care pare că stăruie convingerea că războiul — și violența în genere — rămâne ultimul argument al „dreptății", e interesant de cunoscut care sunt părerile oamenilor de cultură în privința războiului.

Iată de ce o anchetă internațională asupra păcii este extrem de utilă.

Incepută în România în 1929 și publicată în revista „Umanitarismul", această anchetă a fost continuată și în străinătate, în toate țările din Europa ca și din celelalte continente. Rezultatul acestei anchete mondiale se găsește strâns în lucrarea cunoscutului luptător și scriitor umanitarist *Eugen Relgis*: „*Wege zum Frieden*". Mai mult de cât toate congresele pacifiste, mai mult de cât toate congresele mondiale oficiale sau neoficiale, această carte merită cu drept cuvânt aprecierea pe care a făcut-o „Berliner Volkszeitung", prezentând-o ca „unicul și adevăratul congres pacifist mondial". Căci ea conține contribuția prețioasă a 160 personalități proeminente ale culturii, științei și chiar politicei mondiale și este mărturia elocventă a spiritelor libere în aceste vremuri de lașitate și brutalitate.

Eugen Relgis a formulat această anchetă în două întrebări și anume dacă e necesară o Internațională Pacifistă, considerată ca o federație supremă, apolitică, a tuturor grupărilor, care luptă pentru pace ; și cum trebue concepută această Internațională în cadrul și în raport cu alte organizații sociale și cu concepția integrală asupra pacifismului.

Problema Internaționalei pacifiste îl preocupă pe Relgis de multă vreme. Ea a fost pentru prima oară înfățișată și desbătută la Congresul din Hoddeston (Anglia) din 1925, după care a apărut pe larg expusă în broșura „Internaționala pacifistă" [1]) însoțită de o scrisoare și un mesagiu al lui Romain Rolland. In urmă, problema creării unei Internaționale Pacifiste a revenit în discuția tuturor congreselor pacifiste ce au avut loc dela 1925 încoace, ajungând chiar la realizări concrete în această direcție, realizări despre care nu e locul să vorbim aci.

De reținut este că Relgis concepe această Internațională ca una alcătuită din toate grupările de avantgardă, împotriva așa numitului pacifism național, împotriva pacifismului prudent sau fățarnic și pentru afirmarea unui pacifism activ și liber, izvorât din firea pașnică și solidară a umanității.

„Un pacifism— cum spune însuși Eugen Relgis în paginile cu care-și închee „Wege zum Frieden" — care nu cere dreptul la viață a tuturor existențelor, individuale și sociale, recunoscând legile naturii—cari sunt *altceva* de cât legile artificiale ale războiului și având ca țintă sporirea energiilor omenești prin captarea forțelor naturale, în vederea producției și a ajutoriului mutual". (Pag. 264).

Cele 160 răspunsuri ce alcătuesc lucrarea lui Relgis formează laolaltă un foarte interesant și instructiv caleidoscop, care adăpostește culorile diverse și multiple ale atâtor gândiri tendințe și concepții. Departe de a fi o serie de contradicții și diversități, „Wege zum Frieden" este totuși o operă unitară, căci firul alb al păcii, străbate toate opiniunile sociale, etice și politice—diferite prin însăși forța lucrurilor—și le unește în același scop suprem.

E dificil de încercat o clasare a răspunsurilor din acest volum. Nu este însă greu de trasă o concluzie. Căci dacă fiecare răspuns

1) Edit. Paul Riecheet, Heide im Holstein.

De procurat la ed. „Umanitatea" str. C. A. Rosetti 5 București I.

1) Ed. „Umanitatea" Buc. 1923.

(Continuarea în pagina II-a)

Parchete de stejar

neîntrecute în execuţie şi frumuseţe **cu preţuri foarte eftine** garantat uscate

s'au pus în vânzare la

Fabrica de cherestea S. Weissmann

Şos. Moara de foc 22—26. Tel. 229 şi 272

Comenzile se pot face şi în Str. Căpitan Păun No. 16 unde se pot vedea şi modele diferite.

Becuri ELECTRICE garantate. Toate voltagele mărcile TUNGSRAM, PHILIPS, WOLFRAM, OSRAM etc.

Cumpăraţi cu preţurile fabricei la Depozitul General **Zaharia Weiss**, Piaţa Unirei

Aplaudăm iniţiativa „Opiniei" şi

Vizităm Capitala!

Aşa declară toţi ieşenii.

Inscrieri la :

Administraţia ziarului „OPINIA"

şi la

Birourile **HAMBURG-AMERIKA-LINIE** de sub conducerea d-lor Ing. Lemel şi Alex. Lemel :

IAŞI, str. Lăcrămioarelor 40. — CHIŞINĂU, str. Alex. cel Bun 65.

Jean Grünberg

oferă pentru înmormîntări evreieşti

trăsuri lux pe cauciuc

Un cal lei 60

Doi cai „ 100

de la 10 trăsuri în sus numai 50 lei (cu un cal)

Cel mai nou antinevralgic

„Pirofen Werner"

Combate în genere elementul durere : Migrene, nevralgii, dureri de cap, de dinţi, reumatice, nevralgii intercostale, etc.

Aprobate de Cons. Sanitar Superior cu No. 42432 din 2 Iulie 1932.

De vânzare la Farmacia WERNER Iaşi.

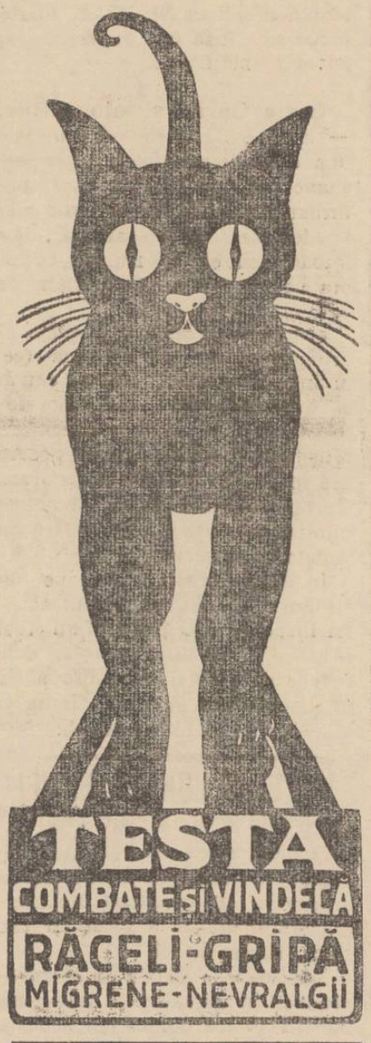

Epitropia Generală a Casei Spitalelor şi Ospiciilor Sf. Spiridon din Iaşi

ANUNŢ

Se aduce la cunoştinţa celor interesaţi că în ziua de 22 Noembrie a.c. orele 11 a.m. se va ţine în Camera Epitropiei Generale licitaţie publică cu oferte închise, conform art. 88—110 din Legea Contabilităţei Publice, pentru furnizarea imprimatelor şi registrelor necesare Epitropiei Generale pe anul 1933.

Garanţia provizorie este de 10.000 lei în numerar sau efecte pe valoarea numerarului.

Condiţiunile se pot vedea în fiecare zi de lucru între orele 11 jum.—1 a. m. la serv ciul Administrativ din Cancelar a Epitropiei.

DOCTOR

M. MATASARU

Specializat la Paris—fost asistent de spital la Paris

Boli Interne:

INIMA, PLĂMÂNI

şi tratamentul tuberculozei pulmonare cu Pneumatorax artificial

Str. Mărzescu 16 (parter)

Cons. 9—10 a. m. şi 3—6 p.m.

DOCTOR

Mendel Avram

— Medic de spital —

Consultă zilnic între 8—10 dimineaţa şi 3—7 p. m.

BOLI CHIRURGICALE, BOLI DE FEMEI, NAŞTERI, VENERICE

Iaşi, str. Costache Negri 15

Deasupra farmaciei Margulies)

DOCTORUL

R. DAMSKER

str. Ghica-Vodă No. 44-46

consultă zilnic

MEDICINA INTERNA

SIFILIS şi

GENITO-URINARE

Diathermie şi băi de lumină

între orele 8-11 a. m. şi 3-7 p. m.

x LA VASLUI ziarul „Opinia" se găseşte de vânzare în următoarele locuri : Regia Mihai Ene, librăria Onceanu şi Moscovici, regia Popescu, depozitul de ziare Goldenberg, iar la librăria Groswald până la ora 12 noaptea.

PRIMĂRIA MUNICIPIULUI IAŞI

PUBLICAŢIUNE

No. 33608 din 20 Oct. 1932

Se aduce la cunoştinţa celor interesaţi că în ziua de 4 Noembrie a. c. ora 11 dimineaţa se va ţinea în localul acestei Primării situată în Iaşi str. Alexandri No. 14 licitaţie publică cu oferte închise pentru confecţionarea registrelor şi imprimatelor—necesare Primăriei Iaşi—în total sau în parte.

Licitaţia se va ţine în conformitate cu art. 88—110 inclusiv din legea Contabilităţei Publice, regulamentul Oficiului Central de Licitaţii şi normele publicate în Monitorul Oficial No. 127 din 4 Iunie 1931 şi în condiţiunile caetului de sarcini întocmit în acest scop.

Garanţia provizorie este de 5 la sută din valoarea lucrărilor de efectuat. Odată cu oferta se va depune şi mostră din materialul din care urmează să se confecţioneze registrele şi imprimatele. Orice relaţiuni se vor cere Direcţiunii Ad-tive al Municipiului Iaşi.

x Bătăturile le înlăturaţi sigur cu „Coricol".

Depozit : Farmacia Polak, str. Stefan cel Mare.

15 ani dela alipirea Basarabiei

Desbaterile congresului ostăşesc moldovenesc. — Unele incidente

Chişinău 21.— Ieri s'a deschis la Chişinău congresul ostăşesc moldovenesc, cu ocazia împlinirei a 15 ani dela alipirea Basarabiei.

La ora 10 dimineaţă s'a oficiat un tedeum la mitropolie, în prezenţa autorităţilor civile şi militare, precum şi a membrilor congresului.

La ora 12, congresiştii au trecut în sala eparhială, unde d. deputat S. Holban a deschis şedinţa.

Au ţinut cuvântări frumoase mitropolitul Gurie, episcopul Dionisie, d. general Firu, G. Buzdugan, G. Cazacliu, V. Ţânţu şi alţii.

Oratorii au ţinut să releve faptul, că foştii ostaşi ai republicei moldoveneşti sunt mereu uniţi în jurul aceluiaş crez şi nu vor îngădui să se mai puie vreodată în discuţie problema Basarabiei.

La orele 3 p. m. şi-a făcut apariţia d. general Muha, comandantul Corpului 3 Armată, care a distribuit congresiştilor medalii comemorative şi diferite distincţii militare.

Apoi a luat cuvântul d. Holban, care a invitat pe foştii ofiţeri să se considere drept oaspeţi, întrucât congresul e al foştilor soldaţi numai. Chestiunea punându-se la vot, adunarea a votat cu majoritate propunerea d-lui Holban, astfel că ofiţerii au părăsit sala, instalându-se într'o altă sală, unde ţin congresul lor.

D. Erhan a subliniat faptul că pentru regat se aplică alte legi, decât pentru Basarabia ; că mulţi ofiţeri şi soldaţi ai republicei moldoveneşti mor de foame.

D. Ţânţu arată ca ţăranii basarabeni umblă desculţi şi goi şi cere o Basarabie pentru basarabeni.

D. Gherman Pântea a răspuns celor nemulţumiţi, susţinând că toată vina o poartă basarabenii, care nu ştiu să-şi apere cu destulă demnitate drepturile. D. Pîntea a cerut congresiştilor ca cel puţin astăzi—când o zi de mare sărbătoare naţională, să se lase la o parte intrigile şi certurile.

Congresul continuă,

Cor.

INFORMAŢIUNI

x Pentru grădini de copii material didactic, secţiune specială, **„Cartea Românească"** vis-a-vis de Cercul Didactic. Cataloage la cerere gratuit.

x Zilnic soseso noutăţi din cele mai fine pudre, ape de colognie şi articole de cadouri. La mag. **„Elefant"** str. Cuza-Vodă 54.

x **Uleiuri**, vopsele, lacuri pentru duşamele mărcile cele mai reputate vinde eftin magazinul „VENUS" str. Cuza-Vodă 54.

x Doctorul **Sebastian Pineles** specializat la Paris şi Viena în boli de copii şi sugaci consultă zilnic 8—10 dim. şi 2—5 d. a. în str. Şcoalei de Arte 9 etaj (lângă soc. Sport şi Muzică).

x *Frumuseţea* e una din cele mai puternice arme ale femeei. Crema de zi *Khasya* vă face şi vă menţine frumoase. Depozit : Farmacia Polak, str. Ştefan cel Mare.

PRIMARIA MUNICIPIULUI IAŞI

ORDONANŢĂ

No. 33788 din 20 Oct. 1932

Având în vedere dispoziţiunile legei pentru înfrânarea şi reprimarea speculei ilicite publicată în Monitorul Oficial No. 59 | 923.

Având în vedere dispoziţiunile Legei pentru valorificarea produselor Agricole şi ordinul circular No. 161451 din 18 Iunie 1931, a Ministerului Agriculturii şi Domeniilor. Pe baza art. 160 din Legea pentru organizarea administraţiunii locale ;

Dispunem:

Cu începere dela 20 Octombrie a.c, şi până la noi dispoziţiuni, morile din oraşul Iaşi vor măcina grâul extrăgând făinurile în proporţ a următoare :

5 la sută făină de lux liberă la vânzare. 50 la sută făină de cal. I-a care se va vinde cu Lei 7.90 kgr. 20 la sută făină de cal. II-a care se va vinde cu Lei 6.40 kgr. 2 la sută netritură liberă la vânzare. 22 la sută tărâţe libere la vânzare.

Pâinea:

Cu începere dela 21 Octombrie a.c, pâinea se va vinde astfel :

Pâinea cal. I-a lei 9,00 kgr. inclusiv timbrul grâului. Pâinea cal. II-a lei 6.50 kgr. inclusiv timbrul grâului. Pâinea cal. secară lei 7 kgr. inclusiv timbrul grâului. Pâinea cal. lux liberă la vânzare.

Ramân în vigoare toate celelalte dispoziţiuni prevăzute în ordonanţa Nr. 26675 din 30 August 1932.

Dată astăzi 20 Octombrie 1932.

p. primar, N. Georgescu

Secretar-General, O. Breviman

x Doctorul **BRENER** *specialist mamoş*, boli de femei, consultaţii de la 2 până la 4 p. m.

Accident

Bucureşti 21.—Un accident s'a produs ieri în piaţa Bibescu-Vodă.

D-na Stela Mayer spăla o rochie, într'un lighean cu benzină.

Alături, o servitoare umbla cu o maşină „Primus". La un moment dat, benzina s'a aprins şi ambele femei au fost cuprinse de flăcări.

Au sărit vecinii şi le-au putut salva. Dar s'au ales cu arsuri grave şi au fost transportate la spital.

Spectacolele zilei

Unde mergem astăzi?..

21 Octombrie

Teatrul Naţional.— *Relache.*

Teatrul Cinema Trianon. — *„Visul lui Tănase"* interepretat de comicul român C. Tănase şi de actorul german Felix Bressart. In pauze, atât la matineuri cât şi seara, trupa Tănase se produce cu diverse sketciuri.

Complectări: Un film documentar asupra Africei actuale şi Jurnal sonor *Paramount.*

Cinema Sidoli.—*„Fire de vagabond"* cu Lawrence Tibet (muzica de Strauss) ; *„Răzbunarea nelegiuitului"* cu Richard Barthelmes ; Jurnal sonor *Fox.*

In pauze: celebra trupă de balet din Varşovia, în frunte cu prima balerină *Anna Zaboikina.*

Teatrul Phönix. — *„Nu spuneţi minciuni"*, comedie în 3 acte de Kalmanovici. In rolurile principale *Misa Fiszon* şi *Sara Ghingold.*

Cinema Gheiter.— *„Legea lui Israel"*, *„Sfârşitul unui condamnat"* şi o complectare.

INFORMAŢIUNI

x *Sa anunţă că d. I. G. Duca şeful partidului liberal, va pleca săptămâna viitoare la Viena, pe timp de 10 zile, în scop de a se odihni.*

x **Manifestări de iarnă.**— In regiunea Braşov şi pe valea Prahovei s'a lăsat frig mare. Ieri a nins destul de abundent. In munţi zăpada s'a aşternut groasă de 20 până la 30 centimetri.

x Se aduce la cunoştinţa d-lor medici că, concursurile pentru ocuparea posturilor de medici primari la spitalele „IOAN MAVROMATI" din Botosani (medicină internă) şi „PULHERIA GHIKA" din Hârlău Mixt, fixate a se ţinea în zilele de 15 Noembrie şi 5 Decembrie 1932, şi publicate în „Monitorul Oficial", au fost suspendate până la tranşarea de către justiţie a litigiului, când se va decide.

O moştenire de trei miliarde lei

lăsată de un român stabilit în America

Eforturile rudelor din Tighina pentru a obţine imensa avere

Tighina 21 — In 1869 a emigrat în America ţăranul Gheorghe Corstocea, care s'a stabilit în California, unde a reuşit să descopere zăcăminte bogate de aur. Şi în decursul vremurilor, şi-a agonisit o avere formidabilă.

In 1915 Gheorghe Corstocea a murit, lăsând prin testament întreaga sa avere, care se cifrează la 15 milioane dolari (N. R. : aproape 3 miliarde lei) rudelor sale din România.

Administratorul său, un baron emigrat din Germania, a preferat însă să facă să dispară acest testament şi profitând de faptul că Corstocea îşi schimbase numele în Gheorghe Crauss, a rămas singurul proprietar al unor bunuri în valoare de miliarde.

Printre rudele defunctului din Basarabia se numără şi d. Constantin Pascu, comisar de poliţie din oraşul nostru, un nepot al lui Corstocea. Aflând de la un emigrant întors în patrie cele relatate mai sus, d. Pascu a luat contact cu celelalte rude ale defunctului. Au fost angajaţi doui avocaţi renumiţi, care împreună cu un delegat al rudelor au plecat în California.

Acolo au strâns dovezi zdrobitoare pentru baronul german şi justiţia americană le-a dat în urmă cu câtva timp câştig de cauză, obligându-i însă să aducă o dovadă dela guvernul român, prin care să se constate că defunctul Crauss era într'adevăr ţăranul emigrat Corstocea.

Documentele necesare au fost adunate cu multă trudă şi trimise guvernatorului Californiei.

Rudele decedatului speră că în cel mult două luni vor fi puse în stăpânirea imensei averi.

Corespondent

Misterul crimei din Chişinău

se complică

A dispărut şi soţia victimei

Chişinău 21—Misterul se complică din ce în ce mai mult în afacerea Sărăţeanu. Presupusul autor al crimei, tânărul Mihalache, n'a putut încă fi găsit, iar depoziţiile martorilor n'au putut aduce nici o lumină.

Nici astăzi nu se ştie dacă cel dispărut e într'adevăr ucigaşul lui Sărăţeanu. Bătrânul Mihalache îşi schimbă din ceas în ceas depoziţiile, scopul principal fiind probabil dorinţa de a da posibilitate fiului criminal să dispară între timp.

Aseară s'a adus la cunoştinţa autorităţilor un fapt care complică şi mai mult lucrurile :

Soţia lui Sărăţeanu, aflând despre uciderea bărbatului ei, şi-a strâns lucrurile de preţ din casă şi a dispărut şi dânsa fără urme.

Un singur lucru s'a putut stabili precis : cadavrul tânărului tăiat de tren nu aparţine lui Mihalache, ci cizmarului Suslov.

Organele poliţieneşti vor avea să mai stabilească deci, dacă nu cumva şi soţia lui Sărăţeanu a avut cunoştinţă de crima ce s'a pus la cale împotriva soţului ei.

Afacerea Sărăţeanu pasionează în cel mai înalt grad populaţia din Chişinău.

Cor.

Situaţia precară a spitalului Socola

Nu se pot primi noui bolnavi

Conducerea spitalului Socola a făcut cunoscut parchetului local că având un număr de 84 bolnavi peste numărul legal, nu mai poate primi alţii noui.

Cu atât mai mult cu cât furnizorii nu sunt plătiţi de câteva luni şi refuză să execute noui comenzi.

Din această cauză spitalul nu poate hrăni nici bolnavii existenţi. Organele în drept trebuie să facă toate eforturile posibile pentru ameliorarea situaţiei acestui spital.

Muncitorii ceferişti se agită

din cauza congedierilor

Inspecţia locală de mişcare a luat hotărîrea de a congedia 30 lucrători, pe ziua de 25 crt.

Faptul acesta, fiind adus la cunoştinţa lucrătorilor dela depoul c. f. r. Nicolina, s'a produs o mare agitaţie printre muncitori.

Ieri după amează, ceferiştii s'au consfătuit la Casa Poporului în Socola.

O delegaţie se va prezenta zilele acestea, la inspecţia locală ceferistă, şi va cere să se menţie lucrătorii, cu atât mai mult cu cât se apropie iarna, şi e mai greu să-şi găsească ocupaţii.

In cazul că delegaţia va fi refuzată, se va convoca pentru Duminică o întrunire muncitorească la cinematograful „Sidoli", spre a se protesta, împotriva acestor congedieri,

TEATRUL „PHOENIX"

Duminică 23 Octombre,— ora 10 şi jum. dimineaţă

TREI MARI EUROPENI

Ştefan Zweig —Heinrich Mann — Romain Rolland — Spiritul nou al Europei

Conferinţă de **Eugen Relgis**

cu un cuvânt introductiv de *Demostene Botez* şi recitări de d-na *Davidoglu.*

Preţuri foarte populare.

x D. prof. dr. C. Parhon va fi la Iaşi în zilele de 30 şi 31 Octombre, când va consulta, dimineaţa la spitalul Socola, iar după amează la d. dr. Radu.

x In închisoarea Galata pungaşul de buzanare V. Soituz a declarat greva foamei, în semn de protest că n'a fost pus în libertate.

x Licitaţia pentru închirierea unor imobile ale Bisericei Frumoasa, care trebuia să se ţie la 12 Octombre, a fost amânată pentru ziua de 25 Octombre.

MISCAREA PACIFISTA

O anchetă internaţională asupra păcii

(Continuarea din pagina I-a)

poate da loc şi prilej la o replică, pentrucă fiecare răspuns reprezintă o „optică personală, impusă uneori de acţiuni anterioare sau de cadrul social politic, de crezul etic sau estetic al celui solicitat" (autorul, în încheiere), nu e mai puţin adevărat că fiecare răspuns e o picătură de adevăr şi o frântură din marele sbucium al omenirii şi că toate laolaltă sunt un imn de slavă ridicat Păcii.

„Wege zum Frieden" adevereşte încă odată temeinicia dictonului : în varietate unitas. Varietatea este o expresie a libertăţii. Dar această libertate, a indivizilor ca şi a organizaţiilor sociale, se impune a-şi găsi îngrădire în sfera intereselor permanente şi generale ale omenirei.

De aceea se cere ca prin manifestarea nestânjenită a tuturor organizaţiilor de pace, bazate pe concepţii morale şi sociale variate, să se tindă la crearea unui organism suprem şi unitar, căruia Relgis îi zice Internaţionala pacifistă. Asta-i semnificaţia lui „Wege zum Frieden" : unitatea. Căile păcii să pornească de ori unde, dar să se unească în aceeaşi ţintă finală, pe care însă s'o servească în conformitate cu cerinţele fraţiei şi iubirei universale.

„Ceeace mi se pare că se impune astăzi în modul cel mai urgent este de a lăsa la o parte, pentru moment, orice doctrină şi de a realiza înţelegerea asupra unui fapt precis — un „Nu!" colectiv. Căci războiul este un act şi nu o doctrină" — spune Romain Rolland în introducerea lui „Wege zum Frieden". Aceasta este credinţa solitarului dela Villeneuve, dar aceasta este şi concluzia clară a lui „Wege zum Frieden".

Prin această lucrare, *Eugen Relgis* aduce o însemnată contribuţiune la opera păcii. Prin această lucrare, el a reuşit să facă părtaşi la acţiunea socială şi umanitară pe toţi acei care stăteau departe de imperativul clipei de faţă, dar şi pe acei care nici nu bănuiau că se vor întâlni, alături de atâtea alte conştiinţe şi inteligenţe ale lumii, în paginele unei publicaţii în care ar fi dorit poate să nu apară. „Wege zum Frieden" este o operă documentară, de reală utilitate pentru toţi acei care se simt atraşi spre speculaţiunile înalte ale pacifismului, dar şi pentru acei care sunt atraşi pe terenul acţiunii concrete, de realizări în domeniul păcii. E în special o operă de educaţie a spiritului şi de îndrumare a tineretului.

N'am putea încheia mai bine aceste rânduri decât reproducând cuvintele lui Pierre Ramus : „Lui, creatorului acestui minunat Symposium pentru lămurirea spiritului şi căilor păcii, lui *Eugen Relgis*, să-i exprimăm întreaga noastră mulţumire şi recunoştinţă pentru această contribuţie extrem de preţioasă adusă pe altarul păcii" („Erkenntniss und Befreiung", Viena No. 31 din 31 Iulie 1932).

Avocat I. Becalu

A apărut volumul

LUTUL.....

„In preajma revoluţiei". Roman de **C. STERE**

340 pagini 80 Lei

De vânzare **la depozitul general S. Peretz,** Piaţa Unirei.

Se acordă rabat important.

O nouă operă ieşană este doborâtă de criză

Se închid dispensariile «Asociaţiei Gospodinelor»

Asociaţia „gospodinelor", care are ca preşedintă pe d. Maria Petrovici, soţia fostului ministru, şi ca vice-preşedintă pe d-na dr. Cazacu, distinsa soţie a directorului regiunei sanitare, s'a văzut nevoită a lua azi o hotărâre, ce se va resimţi adânc, mai ales în straturile muncitoreşti.

*

Se cunoaşte opera atât de devotată a acestei asociaţiuni, Intre altele, a creat acele dispensare pentru copii sugaci, care puteau servi ca model.

In ele, lucrătoare de la fabrici, sătence, etc. veneau cu micii copilaşi, şi găseau nu numai ajutorul medical, dar şi instrucţiuni, sfaturi şi posibilităţi de a-şi creşte copiii, de a-i feri de boală, de a-i vedea sănătoşi şi zâmbind dulce mamelor.

A fost o operă mare socială, demnă de Iaşi.

*

Au venit vremurile aspre de astăzi.

Asociaţia a luptat din răsputeri, — dar vremea a covârşit toate bunele-voinţe.

Aşa că azi, s'a hotărât suspendarea funcţionării dispensarelor pentru copiii sugaci, din lipsă de mijloace băneşti.

Să sperăm totuşi că va veni şi o vreme mai bună... *Dan*

Se cere desfiinţarea oborului din hală

La şedinţa de alaltăeri seara a consilierilor Camerii de Comerţ, d. Dobrovici a ridicat din nou chestiunea oboarelor.

*

Am putut afla astfel că oboarele sunt impuse Camerei de Comerţ printr'un text de lege care trebuie respectat şi care prevede oboare pentru cereale şi animale. Spre a satisface legea, Camera a înfiinţat oboare la Abator, şi în centrele provinciale care depind de ciro, Iaşi.

A înfiinţat însă şi un obor în Piaţa-Halei. Or în hală nu se vind animale şi cereale.

Totuş până la 15 Oct. încasările la acest obor provenite din taxele percepute pe alimente şi păsări,— s'au ridicat la circa 135.000 lei.

Deaceia dl. Dobrovici a cerut desfiinţarea oborului din hală, care are doar rolul de a scumpi viaţa.

Preşedintele Camerii, dl. senator Iancu Botez a însărcinat comisiunea pentru studierea chestiunei oboarelor să refere în sensul celor discutate.

p. grancea

Ştiri poliţieneşti

FURT DE STOFE
LA HANUL ŞTEFĂNEŞTI

Un furt îndrăzneţ s'a comis astă noapte în Tg. Cucului.

La hanul Ştefăneşti a tras ieri cotiugaragiul Teodor Eina din Briceva (Soroca), cu o căruţă încărcată cu stofe.

In cursul nopţii, un hoţ a pătruns în curte şi a furat o mare cantitate de mărfuri. Se crede că autorul ar fi un alt căruţaş care a dispărut în noaptea aceasta. El a fost pus în urmărire. S'au operat şi câteva arestări.

Furt.—D. plutonier-major Ştefăniu Gheorghe din rgt. 1 c. f. r. a reclamat poliţiei că hoţi necunoscuţi au spart o cămară din curtea lui şi au furat 60 de păsări.

Monete false.— Poliţia cercetează pe Apetrei Gheorghe, din str. Vasile Lupu No. 6, asupra căruia s'a găsit o monetă falsă de 20 lei.

Diverse.—Locuitorul V. Hulpan din cartierul Universităţii a reclamat poliţiei că i-a fugit nevasta.

— A fost reclamat poliţiei Israel Hahamu din str. I. C. Brăteanu, No. 129 pentrucă a vândut stofă putredă femeiei Maria Costin din cartierul R. M. S. Rep.

SITUAŢIA ŞOMAJULUI LA IAŞI
O uşoară îmbunătăţire

Din datele existente la inspectoratul muncii din localitate se constată o uşoară ameliorare a somajului la Iaşi, faţă de situaţia de anul trecut.

Astfel muncitorii din industria tâmplăriei, care anul trecut au dat un procent mare de şomeri, sunt aproape toţi plasaţi. La fel şi lucrătorii croitori.

Intr'o anchetă pe care am făcut-o la fabricile ieşene, am putut constata că mai toate industriile şi-au sporit producţia fapt care a necesitat şi sporirea numărului lucrătorilor. Pe alocuri s'au format chiar echipe duble.

Singurii şomeri care există la Iaşi sunt funcţionarii comerciali. şi de birouri.

Vor fi totuşi şomeri şi în iarna aceasta, însă printre lucrătorii sezonişti care în mod obişnuit n'au de lucru iarna. Un contingent mare al acestei categorii de şomeri îl vor da zidarii.

*

D. Ciurea inspectorul muncii din localitate, a făcut o inspecţie inopinată la mai multe fabrici unde se lucrează noaptea. In ateliere le unor fabrici din localitate, d-sa a găsit lucrând în echipe de noapte, femei şi copii. Cum legea opreşre acest fapt, lucrătoarele au fost evacuate din fabrică şi s'au luat măsuri contra patronilor. *Ds.*

x **Scăpaţi de bătături!** Un mijloc sigur şi uşor pentru distrugerea imediată şi definitivă a bătăturilor este **BATURIN.**

Depozit : Farmacia Dr. Beceanu Piaţa Halei.

Postamentul gării Iaşi
va fi ridicat cu un metru
Iar linia Iaşi-Cucuteni cu trei metri
Măsuri pentru evitarea inundaţiilor

După cum se ştie, în timpul inundaţiilor, puhoaele trecând calea ferată. au năvălit în cartierele Regiei, Nicolina, etc. cuprinzând şi gara.

Pentru a evita o nouă nenorocire în aceste cartiere şi deteriorarea liniilor ferate, d. ministru Mirto a luat iniţiativa indiguirii liniilor expuse inundaţiilor.

Astfel, în regiunea Iaşilor, se va indigui linia ferată dela Tg. Frumos şi până la Nicolina şi Socola.

Deasemenea se va dispune ridicarea platformei gării cu încă un metru.

Consolidarea liniilor

In acest scop d. Mirto, ministrul comunicaţiilor a trimes în localitate pe d. inginer şef Petculescu, pentru a face o cercetare amănunţită.

D. Petculescu a sosit ieri în oraşul nostru însoţit de mai mulţi ingineri dela direcţia generală c. f. r. D-sa a luat contact cu d. inspector Barbaiani care a dat lămuriri în această privinţă.

D. Petculescu a întocmit planul unor lucrări pentru evitarea inundaţiilor pe liniile ferate.

Terasamentul liniilor care au suferit de pe urma răvărsării apelor va fi ridicat cu încă un metru, sau chiar mai mult.

Astăzi după amează d. inginer Petculescu se va prezenta d-lui director Emil Niţescu, pentru a discuta asupra proectului.

Deoarece linia Iaşi-Cucuteni a suferit cel mai mult în timpul inundaţiilor, apa trecând cu trei metri deasupra terasamentului, se va dispune ca această linie să fie ridicată la 3 metri şi jumătate.

Gr. Spiru

x Mâine la ora 10 va avea loc în Catedrala Mitropolitului un parastas pentru pomenirea pictorului Grigorescu şi a decoratorului Tătărescu.

Serviciul religios va fi oficiat de un sobor de preoţi asistaţi de I. P. S. S. Mitropolitul Pimen şi P. S. S. Vicarul Leu Botoşăneanu.

Răspunsurile vor fi date de corul mitropolitan de sub conducerea d-lui V. Popovici.

La sfârşit, Mitropolitul va ţine o cuvântare despre operile defuncţilor.

Iaşul muzical

Se desfiinţează simfonicul „George Enescu"
Pregătiri pentru alcătuirea unei noui orchestre

Pentru azi după amează d-l Antonin Ciolan a invitat în sala festivă a Academiei de muzică „George Enescu" pe membri asociaţiei muzicale cu acelaş nume şi pe toţi muzicanţii localnici.

Din câte aflăm, d. Ciolan va propune adunărei desfiinţarea asociaţiei „George Enescu", motivând că nu dă rezultate practice.

Tot d. Ciolan va propune înghebarea unei formaţii orchestrale a Academiei de Muzică, în care, afară de profesorii şi elevii Conservatorului să participe efectiv toţi muzicanţii Iaşului.

Veniturile realizate dela concerte, ar urma să se împartă pe puncte, după merite, componenţilor orchestrei simfonice.

*

Se pare că teza d-lui Ciolan va fi acceptată.

Ne îngăduim însă o sugestie: orchestra odată realizată, să se aducă pentru dirijat şi elemente străine de Iaşi. Ar fi un punct de atracţie pentru public. *H. Bl.*

INFORMAŢIUNI

x **Intrunirea Blocului cetăţenesc.** — Comitetul general al *„Blocului Cetăţenesc"* din Iaşi roagă pe toţi cetăţenii să ia parte la marea întrunire ce va avea loc în Sala Sidoli, Duminică 23 c. ora 10 dimineaţă, pentru a se consfătui asupra mijloacelor de eftinire a traiului.

Intrunirea nu are nici un caracter politic şi nu ţinteşte decât la binele general.

x D-na dr. Troteanu, a fost numită medic şef al serviciului de desinfecţie din localitate, în locul d-nei dr. Racoviceanu, mutată la ministerul sănătăţii.

x Comerciantul Tănase Marinoiu, arestat în palatul justiţiei pentrucă a bătut pe d. subcomisar Ciuceanu, a fost dat în judecată, cu concluzii de arestare pentru ultraj cu lovire.

Excursia la Bucureşti

Dintre numeroasele persoane înscrise pentru excursia la Bucureşti, organizată de ziarul „Opinia" cu Soc. Hamburg-Amerika - Linie, reprezentanţa Ing. I. Lemel & Alex. Lemel din Iaşi str. Lăpuşneanu No. 40, spicuim:

D-na Colonel Louise Vrabie, d-na Lizette Stroici, d-rele Françoise de Roma, d-na Emilia Werner, d-na Lidia Boghen, d. Architect Neculau, d-na Ecaterina Pulcheria Nicolau, d. Carol Boghen, d. avocat Ioan Barbu, d. Gheller directorul firmei „Gallia" etc.

UN CAZ CURIOS
cu o scrisoare expediată din Iaşi

Un fapt care interesează desigur poşta locală:

Acum 10 zile d. Demek, proprietarul frizeriei din str. Lăpuşneanu, a expediat la Viena o scrisoare închisă, legal francată, şi în care se găseau 8 fotografii.

Pentru azi, aştepta confirmarea primirii.

Nu mică i-a fost însă surprinderea când un cunoscut i-a adus ieri fotografiile din scrisoare, mototolite şi murdare.

Aducătorul, fiind întrebat de unde are fotografiile, a declarat că le-a găsit în faţa gării, la bordura trotuarului, — şi recunoscându-l pe d. Demek, s'a gândit să-i facă un serviciu şi să le readucă.

Şi acuma, se impune explicaţia poştei. *Rex*

La „Trianon"

Filmul lui Tanase
amuză pe ieşeni

Marele nostru comic C. Tanase, care de la război incoace ne obişnuise toamnă cu toamnă să ne aducă câte puţin din veselia „Cărăbuşului", anul acesta a venit cu o inovaţie. Ne-a adus Tanase un film sonor şi vorbit, lucrat în studiourile berlineze. Am văzut spectacolul.

E amuzant din toate punctele de vedere şi îndulceşte exigenţele spectatorului cel mai pretenţios.

„Visul lui Tănase" : o îmbinare de cântec, dans şi veselie, în care Tănase este promotor. Partenerii berlineji îl completează de minune.

Spectacolul este întovărăşit de sketciuri în care Tănase apare „în carne şi oase", spunând câteva cuplete de efect sigur.

Câte-va elemente ale „Cărăbuşului" şi numărul străin de dans, întregesc spectacolul.

In genere, un amuzament de 3 ore. *p. gr.*

x Ieri urma să se judece acţiunea în contencios a d-lui farmacist Th. Jelea, pentru că a fost scos din postul de efor al Spiridoniei.

Din cauză însă că d. av. Ion Rang a suferit un accident la Buzău şi n'a putut sosi în localitate, unde era apărător în proces, judecarea s'a amânat.

x *Un institut de gimnastică.*— Din iniţiativa d-lui avocat Em. Sturmm, ajutat de d-nii Ultimescu, profesor de gimnastică şi Iancu Solomon, un grup de intelectuali ieşeni a format un cerc de educaţie fizică pentru stimularea mişcării sportive. Se va creia în acest scop un institut de gimnastică. Preşedinţia grupării va fi oferită d-lui Ionel Teodoreanu.

x Duminică 23 Oct. ora 11 va avea loc la Biserica Banu din localitate un parastas pentru împlinirea a 6 luni dela moartea mult regretatului medic inspector şef dr. *Ştefan Bejenariu.*

Soţia sa Natalia invită pe toţi bunii prieteni ai defunctului să participe la această pioasă pomenire.

x Acum în aproprierea iernii, unii depozitari de lemne găsesc nimerit să jongleze cu preţurile în detrimentul populaţiei sărace.

Primăria ar trebui să impue tuturor depozitarilor de lemne să afişeze vizibil preţurile şi calitatea lemnelor.

In ce priveşte cântăritul.. nici Dumnezeu nu poate face nimic.

x Cu prilejul sărbătoririi scriitorului şi luptătorului umanitarist *Eugen Relgis* ce are loc *Duminecă 23 Oct. 1932, ora 10 dim.* un grup de intelectuali a editat o foaie festivă, intitulată *„Frontul Păcii".*

Semnează articole omagiale d-nii: T. Arghezi, Dr. C. Parhon, Ionel Teodoreanu, Octav Botez, Enric Furtună, C. R. Ghiulea, Lucian Blaga, Perpesicius, Mehedinţeanu, Bacalu, Streisfeld etc.

x Biroul judiciar a arestat pe fata Anica Puşcaşu, în vrâstă de 15 ani.

Aceasta fiind în serviciul d-nei Lehoci, funcţionară la c.f.r., cu domiciliul în strada Sărărie No. 68, i-a furat haine şi obiecte casnice de valoare.

x **Excursia la Bucureşti** *organizată de „Opinia" cu concursul Biroului de voiaj „Hamburg - Amerika Linie S. A. R." are loc în zilele de 6 şi 7 Noembre.*

Plecarea din Iaşi Duminecă 6 Noembre ora 9 dim. cu trenul rapid-special. Sosirea la Bucureşti la ora 3 p. m.

Excursioniştii rămân în Capitală Duminică şi Luni toată ziua. Plecarea din Bucureşti Luni 7 Noembre ora 10 jum. seara, şi sosirea în Iaşi Marţi 8 Noembre ora 7 şi jum. dimineaţă.

Preţul 550 lei dus şi întors. (Cine doreşte şi întreţinere complectă plăteşte un plus de 350 lei).

Inscrierile se primesc la Administraţia ziarului „Opinia" şi la Biroul de voiaj „Hamburg-America" Iaşi str. Lăpuşneanu 40.

x D-l I. Petrovici, soseşte Sâmbătă în localitate. Astfel vom şti poate adevărul în chestia şefiei organizaţiei gogiste din Iaşi.

x **„Chino-vinul Dr. Rătianu"** cu China, Kola, Coca, Genţiană şi Glicerofosfat de Calciu întăreşte organismul dându-i vigoare. Se recomandă convalescenţilor şi anemicilor.

Depozit: Farmacia Dr. Rătianu str. Cuza Vodă 48.

când dai ghetele la reparat cereti Tocuri de cauciuc
PALMA
Este în interesul D-v.

x Miercuri seara a avut loc spectacolul de turneu al d-nei *Zimniceanu* cu piesa *„Scandalul"* de Henry Bataille.

Rolul soţului a fost susţinut de către fostul nostru conoaştăţean, artistul *Petre Sturza,* care a prezentat o interpretare atât de zguduitoare, încât ne obligăm să revenim pe larg asupra acestui spectacol.

O vom face în cronica cea mai apropiată. W.

x Locuitorul Dumitru Focon, din Iaşi, calea Călăţei No. 14, a reclamat parchetului pe locuitorul Anghel Cristea din Bivolari, pe care-l acuză că i-a furat mai multe haine.

x In cursul săptămânii viitoare se va începe la primărie organizarea asistenţei publice în vederea ajutorării nevoiaşilor în cursul iernei.

Sindicatul proprietarilor urbani Iaşi

aduce la cunoştinţa proprietarilor că Duminică 23 Octombrie ora 10 fix în sala Camerei de Comerţ se va ţine o întrunire publică pentru alegerea unui preşedinte, şi diferite chestiuni cu privire la impozite. In interes general rugăm pe toţi proprietarii a lua parte, chestiunile fiind foarte importante.

A apărut Ediţia II-a

Cazul elevului Goldenberg

Dezbaterile senzaţionale, redate complect, ale procesului dela Curtea cu Juri din Iaşi

De vânzare la toţi chioşcarii.
PREŢUL 8 LEI.

Implinindu-se doi ani de jale şi durere dela pierderea nepreţuitului şi'n veci neuitatului lor soţ şi fiu, Margareta Doctor Spiru şi Eufrosina Spiru, roagă pe acei ce l'au cunoscut şi nu l'au uitat, să ia parte la parastasul ce se va oficia Sâmbătă 22 curent la orele 11 a.m. la scumpul mormânt dela cimitirul Eternitatea al

DOCTORULUI
Alexandru Spiru
fost inspector general sanitar

FAMILIA DOLIJAN

anunţă rudele şi prietenii că Simbătă 22 Octombrie ora 11 a. m. va avea loc la Cimitirul Eternitatea parastasul de patru ani al scumpului lor soţ şi tată

Profesor Ioan Dolijan

La Răceli
Gripă Junghiuri
Dureri de Cap
Reumatisme
Dinţi
Lunaţi

NOVAL
NU ATACĂ INIMA

Soc. Hamburg-America Linie

Reprezentanţa Ing. I. Lemel & Alex. Lemel din Iaşi
str. Lăpuşneanu No. 40
vinde bilete de tren pentru toate Centrele Europene — făcând şi viza paşapoartelor.

Folosiţi-vă de MICA PUBLICITATE

INCHIRIERI

DE INCHIRIAT doua camere, antret, bucătărie, cu apă, canal str. Panait Stoica 6 (Strâmbă) prin C. Negri.

DE INCHIRIAT două apartamente, trei camere, bucătărie şi un vitraj încăpător. Două camere, bucătărie în Fundacul Lozonschi 5, intrare şi prin str. Săulescu. A se adresa la Cofetăria Funiak

DE INCHIRIAT apartament două camere, antreu, bucătărie, apă, canal, electrică curate, expuse la soare, în strada Universităţii 11, etaj. A se adresa d-lui avocat Ceikovsky, str. Stroescu 9.

Deasemenea, apartament 4 camere, antreu, bucătărie, renovat, cartier sănătos, str. Sf. Theodor 13 libere acum.

DE INCHIRIAT două apartamente de câte două camere, antret, cămară, magazie, pivniţă betonată, lumină electrică, str. Trantomir 10 (lângă Palat). A se adresa d-nei Albu str. Dăncinescu No. 2, orele 4 p.m.

DE INCHIRIAT în str. Muzelor 24 (lângă şcoala primară de fete), un apartament din 4 camere, cu bucătărie, antrete, pivniţă atenanse. Lumină electrică ; apă şi canal. Preţ convenabil. De vizitat zilnic între orele 3-5 p. m.

DE INCHIRIAT cu începere de la Sf. Dumitru 1932 în imob. din Iaşi str. V. Conta No. 6, apartamentele ocupate de : 1) Gh. Ionescu compus din 8 camere şi atenanse. 2) P. Neculau, compus din 8 camere, 3) D. Talpalaru, compus din 2 camere şi bucătărie, 4) D. D. Callus, compus din 8 camere şi atenanse. 5) o pivniţă mare ocupată de Gh. Ionescu. Informaţiuni avocat I. Serafimi str. Sf. Sava No. 15.

DIVERSE

PIERDUT recipisa No. 165 din 7 Iunie 1928 de lei 300, pentru garanţie Soc. com. de Electricitate Iaşi, pe numele Fr. Rapaport Iaşi. O declar nulă şi fără valoare în mâinile oricui s'ar găsi.
IDA RAPAPORT
Iaşi str. Lăpuşneanu 2/7

PIERDUT pe drumul Palatul Administrativ-Păcurari, livretul de armată contig. 1929, eliberat de Reg. Putna No. 10. Găsitorul este rugat a'l depune la administraţia ziarului „Opinia".
CLEMENT TRACIU
învăţător Nadişa-Bacău

DE VÂNZARE Parcela No. 33 din Parcul Sportiv (fost Soc. de Gimnastică) vis-a-vis de Reg. 13 în condiţiuni avantajoase. Informaţiuni, avocat I. Serafimi, Sf. Sava 15.

DE VANZARE casele din str. Asachi No. 8, cu avantaje de plată. DE INCHIRIAT un mic apartament la aceiaşi adresă.

ŞOFER bun caută post adresa la Coaforul Traian, Piaţa Unirei No. 1.

VECHE PROFESOARĂ de pian no predă lecţiuni. Preţ convenabil. Doamna Maria Polinger, str. Săulescu 1.

Către cetitorii noştri din Huşi

Ziarul „Opinia" soseşte la Huşi la ora 4 jum. aducând ultimele ştiri din ţară şi străinătate.

Ziarul se găseşte de vânzare atât la vânzătorii de ziare cât şi la depozitul nostru Librăra „Leontin" până la ora 11 seara.

ULTIMA ORĂ

Noul guvern la lucru

SE VA APLICA LEGEA ALARMISMULUI

IN CHESTIA CURSULUI LEULUI

Bucureşti 21. — La depunerea jurământului noilor miniştri, au lipsit ieri d-nii D. Gusti minisrul instrucţie care nu se afla la Sinaia, şi I. Lugoşanu ministrul comerţului care fusese înştiinţat prea târziu.

D-nii Gusti şi Lugoşanu depun jurământul la Sinaia astăzi la prânz, în faţa M. S. Regelui şi în prezenţa d-lui Maniu.

*

Astăzi la ora 5 p. m. va avea loc în Bucureşti prima şedinţă a Consiliului de Miniştri.

Se va rezolvi chestiunea subsecretarilor de Stat. Vor fi probabil 7 subsecretari, d-nii: Armand Călinescu la interne; N. Ghelmegeanu la domenii; P. Andrei la instrucţie; Savel Radulescu la externe; Ernest Ene la finanţe; Radu Irimescu la aviaţie; şi probabil dr. Coltor la sănătate. Se afirmă că s'ar fi oferit d-lui Gr. Gafencu subsecretariatul preşedinţei de consiliu; dar d-sa a refuzat.

Pentru apărarea stabilizării leului

Cu prilejul instalări d-sale la Ministerul de finanţe, d. Virgil Madgearu va face declaraţiunea categorică în sensul că guvernul va susţine cu energie stabilizarea leului.

*

Intr'o declaraţiune către presă, d. Iuliu Maniu va vorbi deasemenea în favoarea stabilizării.

Ba ceva mai mult; primul ministru şi-a mărturisit intenţia de a proceda cu severitate şi a recurge la legea alarmismului împotriva tututor celor care, prin scris sau prin viu grai, vor primejdui cursul leului.

NOUL GUVERN PRIMEŞTE

PROTOCOLUL DELA GENEVA

O consfătuire a avut loc aseară între d-nii Iuliu Maniu, G. G. Mironescu, Titulescu, Mihalache şi Madgearu.

S'a examinat rezultatul tratativelor d-lor Madgearu şi Lugoşanu la Geneva. Din cercuri oficioase se înştiinţează că guvernul a hotărît să accepte în principiu protocolul pentru colaborarea tehnică cu Liga Naţiunilor.

D-nii Titulescu şi Madgearu vor pleca la Geneva, pentru un supliment de tratative, căutând să obţie unele ameliorări ale condiţiunelor impuse de comitetul financiar.

Chestiunea aceasta va fi examinată pe larg în Consiliul de Miniştri de după amează.

Alcătuirea unui mare partid ţărănesc?

C. STERE — Dr. N. LUPU — Gr. IUNIAN

Interesante declaraţii ale d-lui Iunian la Tg. Jiu

Tg. Jiu 21.— Ieri dimineaţă a avut loc în sala „Caldararu", întrunirea organizaţiei naţional-ţărăniste de Gorj. A participat şi numeros alt public.

După câţiva vorbitori, a luat cuvântul la urmă d. *Gr. Iunian* care a făcut un larg expozeu asupra situaţiei economico-financiare şi a împrejurărilor care l-au determinat să demisioneze din partidul naţional-ţărănesc.

Intre altele, d. *Iunian* a declarat că de multe ori s'a aflat în nepotrivire de concepţii cu conducerea

D. IUNIAN

partidului naţional-ţărănesc. Astăzi nepotriviri e au ajuns prea mari.

Guvernul susţine interesele bancare străine, împotriva ţaranului român; şi tot odată admite un control din afară, care înseamnă cea mai mare umilinţă pentru ţară.

Contribuabilii săraci ţi nu mai pot plăti. Şi deci cum se vor putea spori veniturile statului ca să plătim atâtea poveri ale împrumuturilor.

Nu putem plăti cuponul extern de 6 miliarde lei anual. Şi se pune întrebarea, ce este mai necesar: a plăti bancherilor străini? Sau a apăra existenţa poporului român?

D. Iunian susţine apoi necesitat a restabilizării leului.

Din 4 milioane capi de familiie, 3 milioane sânt debitori. Deaceia se impune o largă conversiune agricolă, şi in acelaş timp *conversiunea urbană.*

Oratorul propune ca puncte principale de program: conversiunea generală; suspendarea plăţii cuponului; restabilirea echilibrului intre preţul produselor şi valoarea leului.

*

Mai departe, d. Iunian critică diverse acte ale guvernelor naţional-ţărăniste. In special, arată chipul scandalos cum s'a făcut alegerea regentului Sărăţeanu. Arată deasemenea cum i s'a pretins să facă o lege reacţionară contra presei; dar a refuzat, preferând să demisioneze din guvern.

Destăinuiri interesante

despre restaurarea monarhică

Fiind întrebat din sală despre rolul său în restaurarea monarhică, d. Iunian a răspuns că restaurarea nu rebue să facă obiect de discuţii publice; n'a fost opera unuia sau altuia, ci impulsul voinţei populare.

D. Iunian a convenit însă să comunice că, atunci când a pus problema restauraţiei, d. Madgearu l-a ameninţat cu Jilava. „M'au înţeles numai prinţul Nicolae şi Patriarhul Miron".

Un mare partid ţărănesc

In încheere, d. Iunian a declarat.

— Cu prietenii mei, cu dr. N. Lupu şi cu C. Stere, vom putea face un mare partid ţărănesc, pentru adevărata apărare a intereselor poporului şi ale ţării.

Adeziuni

Tot ieri s'a întrunit la Tg. Jiu comitetul judeţean de Gorj, sub preşedinţia d-lui col. Petrescu deputat.

Comitetul a hotărât în unanimitate să urmeze pe d. Iunian.

Dealtfel, toţi parlamentarii guvernamentali olteni urmează pe d. Iunian, cu excepţia senatorului Arjoceanu.

*

Craiova 21.— Comitetul executiv al organizaţiei naţional-ţărăniste de Dolj, s'a întrunit ieri.

D. Virgil Potîrcă a făcut un expozeu, susţinînd programul d-lui Iunian. Intreg comitetul, în frunte cu d. Potîrcă, au decis să urmeze pe d. Iunian.

Congresul general se va întruni la începutul lunii Noembre.

Oficialitatea poloneză este ostilă

ideei de restabilire monarhică

Paris 21.—Ziarul „La Volonté" publică o telegramă a corespondentului sau din Bucureşti, despre un presupus scop al vizitei în Romănia a prinţului Sixt de Bourbon-Parma.

Corespondentul din Bucureşti spune că mareşalul Pilsudschi vrea să institue monarhia în Polonia. In acest scop se gândise la prinţul Nicolae. Apoi şi-a schimbat gândul, vroind să ofere coroana prinţului Sixt. Deaceia prinţul ar fi venit la Bucureşti ca să se informeze asupra posibilităţilor.

*

Varşovia 21. — Ştirea ziarului „Volonté" din Paris a provocat senzaţie.

Ziarele poloneze amintesc declaraţia de acum 3 ani a mareşalului Pilsudschi că: „îşi va mărita fata cu un prinţ român pe care-l va pune rege în Polonia".

Insă cercurile politice şi armata sânt împotriva unui prinţ străin.

Numai unii prieteni ai mareşalului admit instituirea monarhiei; însă cel mult cu o dinastie Pilsudschi.

Un cadou interesant

la o nuntă princiară

Berlin 21 — La căsătoria prinţesei Sybilla de Koburg cu prinţul suedez Gustav Adolf, primăria Koburg a dăruit perechei princiare un splendid leagăn cu fund dublu.

Intre cele două funduri s'a pus pământ din Koburg, pentruca viitoarea odrasiă princiară să fie aşezată pe pământ din patria mamei.

Irlanda vrea

să se despartă de Anglia?

Londra 21.— In parlamentul din Dublin, d. De Valera a declarat că Irlanda se va declara republică independentă şi se va deslipi de Anglia, dacă republicanii vor ieşi învingători în alegeri.

x **LA CERNAUŢI** se găseşte zilnic ziarul „Opinia" la chioşcul din piaţa Unirei (halta tramvaiului) precum şi la debitele principale din oraş.

TRAGEDIA LUI KREUGER

O consecinţă a concurenţei sovietice

Paris, (Ceps). Tragedia lui Ivar Kreuger, „regele chibriturilor", capătă acum o nouă versiune.

De curând a apărut la Paris o carte „Misterul Ivar Kreuger", semnată de Maria Frali, în care se vorbeşte pe larg despre raporturile dintre defunctul industriaş şi guvernul din Moscova.

Producţie de chibrituri în Rusia s'a cifrat în 1913 la 5 milioane lăzi a câte 10.000 cutii în fiecare. Dintr'acestea 2 milioane lăzi au fost exportate în Balcani. Kreuger a suportat cu greu concurenţa rusă şi deaceea s'a pregătit pentru o luptă energică împotriva industriei ruşeşti. Războiul mondial i-a venit în ajutor, înlăturând Rusia depe piaţă.

Până în anul 1920 „regele chibriturilor" a trăit liniştit, deoarece Rusia sovietică n'a produs decât un milion şi jum. lăzi chibrituri, ceea ce n'a fost suficient nici pentru nevoile pieţei interne. Apoi însă, bolşevicii au început să desvolte producţia chibriturilor şi concurenţa lor a devenit cu totul gravă. Rusia avea cantităţi nesfârşite de lemn necesar şi forţe de muncă foarte ieftine.

Kreuger a hotărât atunci să ajungă la o înţelegere direct cu guvernul sovietic şi în 1926 a plecat la Moscova. Dar n'a reuşit.

Lupta a izbucnit din nou cu putere. Când s'a înrăutăţit în Germania situaţia economică şi financiară, Kreuger a împrumutat Germanilor, 125 milioane dolari şi a închis în acest mod graniţele Germaniei pentru importul de chibrituri din Rusia sovietica.

Prin aceasta Moscova a primit o mare lovitură, dar Kreuger a fost lovit şi mai greu, deoarece capitalul său din Germania fu blocat, ceea ce a atins foarte simţitor situaţia financiară a lui Kreuger, care era şi aşa destul de zdruncinată.

Prin consecinţele ei, concurenţa sovietică a format astfel una din pricinile sinuciderii lui Kreuger.

x **„Crema Miraculoasă"** distruge petele de pe obraz, albeşte şi catifelează pielea, dându-i o fineţă deosebită şi un parfumdelicios. Depozit: Farmacia Dr. Rătianu, Str. Cuza Vodă 48. Se trimite contra ramburs ori unde s'ar cere.

INFORMAŢIUNI

x **Se ştie că pe linia Piatra Neamţ-Bacău s'au pus în circulaţie şapte automotoare.**

Automotoarele acestea sunt atât de agreate de public, încât ieri pentru 25 locuri, cât are un automotor, au fost 100 solicitanţi.

In cursul lunii acesteia, se vor introduce automotoare şi pe alte linii din Moldova.

x **Apel al pensionarilor la Rege** — Un număr de 400 pensionari ieşeni, grupaţi în Soc. „Regele Carol I" a pensionarilor ceferişti, a trimis o telegramă M. S. Regelui, semnată de Al. Caţichi, preşedintele filialei Iaşi a sus zisei societăţi.

Pensionarii arată greutăţile foarte mari pe care le îndură, din cauză că nu li s'au achitat pensiile pe 4 luni din urmă. Ei fac un călduros apel la Suveran să intervie în favoarea celor obijduiţi şi să dea ordin a se plăti pensiile restante.

x **In urma cercetărilor făcute de d. Gasparov ci, şeful biroului judiciar, a fost arestată fata Ciucerescu Maria, în vrâstă de 14 ani, care a dispărut dela părinţii ei.**

x **D. Em. Ghiurtz nu face parte din redacţia şi nici din administraţia ziarului nostru.**

x **La teatrul „Phoenix"** a început o nouă serie de spectacole a trupei Misa Fişzon—Sara Ghingold.

S'a jucat aseară reuşita comedie „Nu spuneţi minciuni".

Toţi interpreţii au jucat cu mare antren, subliniind scenele de humor. Astă seară acelaşi comedie, pentru a doua oară.

— *La Sidoli* continuă cu mare succes spectacolul de balet, în frunte cu vestitele balerine Ana Zabolkina, Galina Gheorghieva şi Vera Surina.

ORA 3

D. MADGEARU ANUNŢĂ

NOUI COMPRIMARI BUGETARE

D. Mironescu despre situaţia tezaurului. — Instalarea dela finanţe

Bucurecti 21.—Astăzi dimneaţă a avut loc instalarea d-lui Madgearu la finanţe.

D. G. G. Mironescu a arătat că după munca grea, are nevoie de repaos. Situaţia la acest departament este mult schimbat faţă de ceia pe care a găsit o. La venirea d-sale nu se putea face nicio plată.

Astăzi în tezaur se află un disponibil de 800 milioane lei, după ce a asigurat plăţile pe luna Octombrie.

D. Mironescu cere menţinerea stabilizării şi face apel la contribuabili să şi facă datoria.

Ia apoi cuvântul d. Madgearu, noul ministru de finanţe, care declară:

— Imi dau seama de imensitatea sarcinei, fiindcă vin într'un moment când criza încă nu şi-a desăvârşit opera.

Va fi nevoie să facem noui comprimări budgetare. *Căci fără de sporire de venituri şi micşorare de cheltueli, nu vom putea rezista situaţiei. Oricâte campanii se vor duce contra mea, voiu cere contribuabililor să-şi facă datoria, bineînţeles după puterea lor reală de plată.*

Statul e defraudat. Voiu urmări pe defraudatori şi-i voiu lovi fără cruţare. Dacă va fi nevoie, voiu cere parlamentului legi speciale.

*

In numele personalului a răspuns d. Manolescu, secretarul general al departamentului, care, pentru ameliorarea situaţiei în minister, a solicitat înlăturarea intervenţionismului şi parazitismului.

D. Mironescu pleacă în străinătate

Buc. 21.—D. G. G. Mironescu va pleca Luni la Viena, pentru a consulta un doctor. Apoi se va duce în Franţa.

*

— **D. Vaida a sosit azi dimineaţă în Capitală, fiind aşteptat în gară de d-nii D. R. Ioanitescu şi Tilea.**

— **D. Maniu a plecat la Sinaia cu d-nii Gusti şi Lugoşanu, care n'au depus ieri jurământul.**

ECOU

x **Cumpăraţi cafea, ceai, cacao etc. numai la „MOCA".**

Calităţi superioare. Preţuri eftine.

DOCTOR

SOLO SCHREIFEL

Boli interne, Boli de piele, venerice-syfilis

Raze Ultra-Violete, Diathermie, Microscopie, Analize de singe

Consultaţii 8—11 ; 2—9

Dumineca, numai dimineaţa

str. Anastasie Panu No. 70

(vis-a-vis de Palatul Ad-tiv)

Azi la Cinema Gheltzer

Monumental film evreesc pentru prima oară în Iaşi

LEGEA lui ISRAEL

puternică dramă din viaţa evreilor polonezi

SFĂRŞITUL unui CONDAMNAT senzaţională dramă din viaţa reală a acelor care au depăşit normele vieţei.

CITIŢI NOU

Omul fără de noroc

de Eug. Boureanul

în Biblioteca Dimineaţa No. 146

100 PAGINI 8 LEI

De vânzare la toate chioşcurile de ziare şi la depozitul general S. Peretz Piaţa Unirei.

Epitropia Generală a Casei Spitalelor Sf. Spiridon din Iaşi

Aduce la cunoştinţa generală că în ziua de 24 Noemb. 1932 orele 11, va ţine licitaţie publică cu oferte închise în Cancelaria Epitropiei din Iaşi str. I. C. Brăteanu 144. pentru vânzarea spre exploatare a următoarelor parchete din pădurile:

1. Pădurea Dumeşti, com. Dumeşti jud. Vaslui, depărtare de 2 km. de Gara Dumeşti, Parchetele No. 15 şi 16 (Seria Petrosu) în suprafaţă totală de 60 ha. 73 ari exploatabile în anii forestieri 1932 | 1934. Licitaţia va începe de la suma de Lei 18,646 hectarul.

2. Pădurea Cotofăneşti, com. Cotofăneşti jud. Putna, depărtare de 5 km. de gara Urecheşti.

Parchetele No. 14 în suprafaţă de 34 ha. 94 arii pădure curata, exploatabile în anul forestier 1932—1933. Licitaţia va începe de la suma de 13.500 lei hectarul.

3) Pădurea Bodeştii Precistei comuna Bodeştii Precistei judeţul Neamţ, Parch. 21, 22 şi 23 în suprafaţă totală de 75 ha. exploatabile în anul forestier 1932—1933. Licitaţia va începe de la suma de 8.500 lei hectarul.

4). Pădurea Băceşti, Comuna Băceşti Judeţul Roman (depărtare de 3 Km. de Gara Băceşti) Parchetul Nr. 24, în suprafaţă de 22 Ha, 38 arii pădure curata, exploatabile în anul forestier 932-1933. Licitaţia va începe de la suma de 17.878 lei hectarul.

Concurenţii pentru a putea fi admişi la licitaţie, vor depune o garanţie de 16 la sută din valoarea ofertei în numerar sau efecte garantate de stat cu valoarea la cursul zilei. Orice informaţiuni se pot lua în orice zi de lucru la Biroul Serviciului Silvic al Casei, între orele 9-13.

Hemoroizi

Anusol-Goedecke

Timp de 25 ani incercat cu succes. Fără substanţe vătămătoare. De găsit la toate farmaciile şi droguerille.

Goedecke & Co. Berlin, Charlottenburg 1 Kaiserin-Augusta Alee 36

Deposit: Heinrich Stebenetchen, Bucuresti, Str. Smârdan No. 41

Crema Mony este cea mai fină marcă pentru înfrumuseţarea feţei.

Crema Mony este secretul Doamnelor frumoase

Crema Mony este preparată din substanţe inalterabile şi nevătămătoare.

Crema Mony întinereşte pielea dându-i un aspect proaspăt şi catifelat.

Crema Mony se întrebuinţează cu mare succes contra pistruilor, petelor de ficat, sarcini, bubuliţe, coşuri, erupţiuni şi crăpături ale pielei şi a buzelor provenite din vânt sau orice cauze asigură în scurt timp efectul dorit.

Depozit general: Farmacia Curţei Regale FRAŢII Dr. KONYA

ANUL XXVIII No. 7648 — 3 LEI EXEMPLARUL — DUMINICA 23 OCTOMBRIE 1932

OPINIA

ZIAR POLITIC COTIDIAN

IAȘI.—STR. LĂPUȘNEANU 37

ANUNCIURI se primesc la toate AGENȚIILE DE PUBLICITATE și la ADMINISTRAȚIA ZIARULUI Iași. — Strada Lăpușneanu 37

Telefoane: Redacția 391, Administrația 394, Serviciul de noapte 367

Fundațiunea „Regele Ferdinand I“ București Str. Știrbei Vodă 3 (Adm. Dom. Coroanei)

BUCUREȘTI 23 OCT 1932 12 CASUTE POSTALE

LUPTA

PENTRU IEFTENIREA TRAIULUI

ACTIUNEA CETĂȚENEASCĂ DELA IAȘI

Cetățenii, cari urmăresc zilnic pulsul pieții noastre, observă cu îngrijorare scumpirea mai a tuturor produselor de primă necesitate, scumpire ce se accentuiază încă de astă primavară.

Dezechilibrul prețurilor sângerează dureros massa consumatorilor cu reduse venituri, cu atât mai mult, cu cât fenomenul urcării prețurilor are o tendință susținută cu perspective de generalizare.

Lăcomia de câștiguri neoneste a tuturor trusturilor și cartelurilor imorale agravează și mai mult greutățile vieții cetățenilor.

Toleranța revoltătoare în jefuirea consumatorilor nu mai poate fi îngăduită și de către stat și de către administrațiile comunale.

Trebuesc găsite neapărat modalitățile de a se pune în acord prețurile cu coeficientul de stabilizare a leului și cu realizările de venituri ale tuturor categoriilor sociale.

Un program serios de adaptare se impune care să înlăture nedreptatea ajustării de astăzi a prețurilor de detaliu la cele de en gros; a prețurilor de cost și celor de vânzare; tot asemenea trebuie să se ia măsuri de ajustare a prețurilor fabricatelor la prețurile materiilor prime și ale produselor agricole, urmărindu-se astfel restabilirea unui echilibru just între economia rurală și cea orășenească.

Ieftenirea traiului trebuie făcută pe cale de legi cu sancțiuni severe împotriva trusturilor și cartelurilor care scumpesc artificial viața. Impozitele și treburile produselor de monopol ale statului să fie reduse la realitățile vieții.

Desființarea tarifului vamal și refuzul protecțiunii industriei parazitare trebuesc soluționate cât mai curând, în folosul consuma-

torilor și a autorității morale și materiale a Statului.

Paralel cu aceste intervenții de ordin general ale statului, o deosebită atențiune trebue dată armonizării și îndrumării autorităților comunale, pentru ca prin măsuri legale, să poată interveni asupra ieftenirii hranei zilnice a populației orașelor. Pâinea, carnea, zarzavatul și tot ce formează alimentele de prima necesitate, înlăturându-se specula de tot soiul, se pot procura consumatorilor cu prețuri oneste și în condițiuni higienice, influențând astfel în mod salutar asupra problemei generale a *„eftenirii traiului“*.

Producatorul țăran să nu se mai izbească de tot soiul de bariere: Piedici de ordin administrativ, greutatea și scumpetea transporturilor, intermediari speculanți cu pretenții de monopoluri. Aceste și alte multe cauze... împiedică disfacerea directă a produselor alimentare, scumpind astfel enorm viața la orașe.

La intervenția energică a statului—prin legi necesare — și la aceea a administrațiilor comunale — prin măsuri în concordanță cu directivele generale date de stat— trebue să se asocieze și **un control rațional și sincer cetățenesc.**

Chiar dacă s'ar face legi perfecte în chestiunea eftenirii traiului, dacă Cetățenii se desinteresează de această chestiune, rezultate vor fi foarte puțin prielnice suferințelor ce le procură traiului specula și toate abuzurile vădite.

De aceea socot că o acțiune energică a masei cetățenești pentru eftenirea vieții este bine venită, pentru că este în joc însăși existența zilnică a mulțimei reduse în venituri și speculată fără nici un scrupul de profitorii lacomi de averi; iar pe de altă parte, eftenirea vieții va fi un factor de propășire a vieții noastre economice, pentru că va provoca o creștere însemnată a puterilor de consumație a populației reîntremată și implicit va fi o cauză puternică a întăririi producțiunii și a industriei sănătoase care poate trăi prin ea însăși, fără protecția exagerată ce o acordă astăzi statul industriei parazitare.

Ziarul „Opinia“ care a dat în coloanele sale toată atențiunea și acestei însemnate chestiuni a *„eftenirii vieții“*, urează în cadrul acestei idei *Blocului Cetățenesc din Iași* succes în activitatea ce o depune pentru binele general.

Victor Munteanu

Actualități politice

Programul d-lui Madgearu

Noul ministru de finanțe, d. Virgil Madgearu, și-a enunțat lapidar programul: comprimări bugetare, micșorare de cheltueli și.. sporiri de venituri!

E simplu ca bună ziua; dar mai cu seamă simplist și imposibil.

Acum vre-o 3 ani, când a mai întocmit bugetul, d. Madgearu i-a sporit considerabil cifra, în timpuri când se ivise destul de clar nevoia economiilor. D-sa a promovat însă risipa politicianistă, și pentru asta a sporit birurile. Bine înțeles că încasările nu s'au putut realiza, și s'a deschis țării prăpastia care stă astăzi gata să ne înghită.

*

Acuma d. Madgearu e gata de comprimări; și le anunță cumplite, încât nu ne îndoim că va fi pe cale să paralizeze viața de Stat. Totodată anunță însă și „sporirea veniturilor“, adica noui biruri și împlinirea strașnică a celor vechi.

Vedeți, după cum nu i-a reușit programul acum 3 ani, nu i va reuși nici astăzi.

A face economii adica a zvârli în mizerie mii de slujbași, a tăia din pensii și salarii în timp ce viața rămîne scumpă, a întrerupe orce lucrare publică,— înseamnă un aport în plus la marasmul general, iar într'o societate flămîndă și besmetică, poftim de sporește veniturile tezaurului. Va fi imposibil, fiindcă nu va fi de unde.

*

D. Madgearu va da greș, ca omul suferind de deformațiune profesională. D sa ia cîte un cadru al tratatului de economie și vrea să bage într'însul realitatea românească. Și dacă nu se potrivește, atunci violentează realitatea.

Dar totdeauna realitățile se răzbună, iar țara se prăpădește.

D. Madgearu și guvernul întreg va trebui să adopte soluții largi și adecvate urgentelor nevoi naționale. Sau să cedeze locul altora,— ca să nu-i mature suferințele prea avansate ale societății într'o.

X

2018 oameni

într'o singură clădire

Americanii au înregistrat un nou record în materie de construcțiuni. La Chicago s'a ridicat un nou „zgârie-nouri“ (numit „Law's-Building), care numără 39 etaje, cu un total de 1104 camere. Imobilul are 14 ascensoare și trei scări rulante.

Partea mai interesantă este însă că adăpostește 2018 persoane, adecă un orășel întreg. Închipuiți-vă un târg cum ar fi aproape Podul-Iloaie într'o singură clădire.

Americanii sânt încântați, ca de orce nou record..

Oamenii sinceri

Un club original în America

Pornind dela New York, s'e ramificat în principalele orașe din Statele-Unite un club într'adevăr original. Gruparea se intitulează „Oamenii sinceri“.

După această denumire, se înțelege că membrii asociației și-au luat angajamentul de a spune numai adevărul, oricât de dureros ar fi. Pe insigna clubului e imprimat soarele, adecă lumină, claritate.

Nu știm însă, dacă cu o asemenea condițiune gruparea va putea dura mult, fiindcă poate nimic nu e mai greu, mai imposibil uneori, decât să spui adevărul..

Cadouri pentru o pereche princiară

Prințesa Sibylle de de Saxa-Coburg Gotha și prințul Gustav Adolf al Suediei au primit minunate cadouri de nuntă: vase scumpe, lămpi de cristal și de marmoră, cărți rare, etc.

In clișeu: un colț din odaea unde au fost expuse cadourile princiare.

INSEMNARI

CU OCAZIA COMEMORĂRII LUI HASDEU

Un sfert de veac s'a scurs de când Bogdan Petriceico Hasdeu a închis ochii pentru totdeauna.

S'au schimbat multe de-atunci!

S'a prefăcut în unele locuri fața pământului și războiul mondial și-a purtat obuzele în șuere aducătoare de moarte, deasupra castelului dela Câmpina, tulburând pacea veșnică a acelora ce-au fost.

Și pe urmă, toate au reintrat în făgașul lor și fiecare și-a căutat de treabă ca mai înainte.

La Câmpina, castelul ridicat după proectul Iuliei Hasdeu a rămas în părăsire (din lipsă de fonduri) și puțini erau acei ce-și mai aminteau de prodigiosul literat, retras mai înainte de vreme în tăcerea casei lui.

Dar acum, s'a împlinit un sfert de veac de când a murit. Și noi, Românii (dacă avem multe lipsuri în unele privințe, avem și prisosuri în altele) nu trecem niciodată cu vederea comemorările; de asta acum, nume e lui Hasdeu a răsunat iarăși dela un capăt la altul al țării, ca un strigăt de biruință.

Dacă acel ce-a scris „Sic Cogito“—având credința nestrămutată în viața de dincolo de moarte, e azi cu sufletul între noi, desigur că pe lângă bucuria că urmașii săi nu l-au uitat, simte și amărăciunea ironiei că numai la aniversări mai avem entuziasmul (dacă nu și atunci de formă) pentru vrednicii noștri premergători.

Imi închipui că biografia lui Hasdeu e cunoscută. S'a născut într'un sat basarabean, Cristinești din jud. Hotin, acum 96 ani, și după ce și-a făcut studiile universitare la Harcov în Rusia, a fost numit membru al tribunalului din Cahul.

Dar nu stă mult aici, ci trece Prutul și se oprește în Iașul nostru ca profesor. Se ocupă cu redactări de reviste cu caracter științific și literar, cuprins de dorința de a-și ridica țara pe tărâmul cultural.

Trece apoi la București ca director general al „Arhivelor Statului“ cu care ocazie publică și studiază diferite documente. Se ocupă mai ales de filologie căci Hasdeu a fost mai mult filolog și istoric decât literat.

Ca încoronare a operei sale filologice publică marele dicționar „Etimologcium magnum Romaniae“, cu lucrarea căruia nu ajunge decât până la cuvântul „bărbat“.

Hasdeu a scris de toate și în toate genurile. De asta poate n'a atins perfecția nici într'unul. S'a simțit obligat să ridice literatura românească care pe atunci era destul de săracă, și să-i completeze lipsurile. Așa se explică extraordinara-i activitate.

Ca literat pe lângă poeziile (fără prea multă valoare) ne dă piese de teatru dintre care cea mai bună e „Răsvan și Vidra“ și un roman cu caracter și subiect istoric: „Ursita“.

„Răsvan și Vidra“ scris în versuri are caracter romantic, în care se desprinde clar culoarea timpului. „Ursita“ desgroapă pagini uitate din domnia marelui Ștefan Voevod, cu caracterizări juste și cu parfumul abia simțit al vechilor cronici.

Hasdeu, a fost pe vremea lui un reprezentant al literaturei românești în toată puterea cuvântului. Și dacă peste el s'a abătut durerea cumplită prin moartea genialului său copil, Iulia Hasdeu, totuși a continuat să lupte înainte pe terenul literaturii.

Se cuvine deci să-l slăvim cu tot sufletul nostru...

. . . . . .

Un sfert de veac a trecut de-atunci! Acel ce făcea ședințe spiritualiste, chemând spiritul ficei sale, s'a prefăcut în țărână. Dar sufletul lui, poate că planează dezsupra noastră în ziua acestei comemorări.

Și dacă i-am tulburat cu aceste rânduri, liniștea vieții veșnice, îi cerem iertare.

Aurel Cerna

NOTE

EUGEN RELGIS

conferențiază la Iași

Scriitorul Eugen Relgis este ieșan de origină. Strămutat de mulți ani în București, a rămas tot ieșan cu sufletul, — dovadă aspirațiile lui profund generoase, care nu se pot însăila atât de tenace decât pe un spirit moldovenesc.

Un grup de tineri au luat inițiativa să serbătorească pe Relgis în orașul nostru; în orașul lui. Este o acțiune foarte justificată, ca atenție concetățenească pentru cei 20 ani de activitate literară, de cugetare poetică, de propagandă umanitaristă, de contact românesc direct cu personalitățile proeminente din Europa,—lucruri care alcătuesc bogatul bagaj intelectual al lui Relgis.

*

Mâne conferințiază Relgis la Iași. Va vorb despre aspecte, lupte spirituale și tendințe noui din Apus, grupând curente și fapte în jurul unor personalită de talia lui Heinrich Mann, Ștefan Zweig, Romain Rolland. O rază de europenism civilizat ne va încalzi câteva clipe.

Ne va captiva neapărat, fondul expunerii. Insă ne va interesa cel puțin tot atâta evoluția unui om, spre frumos și spre realizarea marelui adevăr al omenirei care—timid—licărește în orce inimă.

Este Relgis un vizionar; este poate un exagerat increzător în etica unei lumi în devenire. Dar este omul cu optimismul necesar pentru a pune în mișcare resorturile vieții. Fără asemenea optimism, lumea ar înceremeni în nimicnicie.

Este prin urmare o îndatorire a intelectualilor a încuraja pe Relgis și a-l auzi cuvântul.

C. R. Ghiulea

DIN TOATA LUMEA

Omul-fiară. — O expediție de vânători engleji care s'a reintors din Africa, a adus o vietate rară, un fel de om-fiară. Infățișarea e aproape de om normal; insă apucăturile sânt ca de bestie. Sare, urlă, zgârie, vrea să muște Omul-fiară nu știe să vorbească, scoate numai accente straniî.

Pentru a-l prinde, vânătorii s'au folosit de un laț special, întrucât n'au vrut să-l împuște. Vietatea a fost transportată într'o cușcă cu gratii de fier, fiindcă accesele ei de furie sânt periculoase.

Omul-fiară are o putere musculară extraordinară și o agilitate surprinzătoare, putându-se cățăra pe copaci, sprinten ca o veveriță. Specialiștii care au studiat acest exemplar unic, sânt de părere că el reprezintă forma de tranziție dintre maimuță și om. Cum însă a trăit în mediul fiarelor, a rămas cu instinctele sălbatice.

Institutul de istorie naturală din Londra va organiza în curând o nouă expediție în regiunea africană respectivă, unde se vor face cercetări, spre a constata dacă nu mai există asemenea viețuitoare. Expediția va porni în Noembrie și se va bucura de concursul celor mai iscusiți vânători din Anglia.

*

Când Chaplin e bolnav.— Am anunțat că marele actor de cinema Charlie Chaplin a fost de curând serios bolnav.

Celebrul comic a stat aproape trei săptămâni într'un sanatoriu, unde a primit zeci de vizite și sute de telegrame și scrisori cu urări de însănătoșire.

Surpriza adevărată l-a așteptat însă acasă. Când s'a reintors dela sanatoriu, Chaplin a găsit nu mai puțin de 2043 cărți de vizită, scrisori și telegrame dela personalități și dela necunoscuți. Toți își exprimau mâhnirea și-i doreau actorului o grabnică vindecare.

Impresionat de această caldă dovadă de simpatie, Chaplin a răspuns prin ziare, mulțumind din toată inima tuturor prietenilor și admiratorilor.

*

Casa Europei.— La Londra se amenajează în prezent un local interesant de amuzament, care va purta titlul „Casa Europei“. Imobilul va cuprinde mai multe săli, fiecare reprezintând o altă țară în tot ce are mai specific.

De pildă, Franța e înfățișată într'un decor pe care sânt pictate turnul Eiffel, Notre-Dame, Pantheonul, Louvre, etc. Intr'un colț, sticle cu vin de Bordeaux și șampanie Reims. In alt colț un cabaret picant. Iar pe mese: reviste, cărți și broșuri franceze.

Italia e reprezentată cu semnul fasciei; cu columna din Roma și palatul dogilor din Venetia. Plante bogate și cer senin. Un varietes în stil antic, cu personal în costume naționale italiene.

Și așa fiecare țară e prezintată în caracteristicele principale. „Casa Europei“ e menită astfel să fie un interesant local de distracție, dacă nu de... înfrățire a popoarelor!..

*

Omul cel mai mic.— După cum relatează un ziar american, cel mai mic om din lume ar fi un anume Thomson, care trăește în California. Deși nu face parte din familia piticilor, n'are mai mult decât 47 centimetri înălțime.

Thomson a moștenit dela o soră (de înălțime normală) o avere frumoasă, așa că duce un trai destul de mbelșugat. In casa lui are masă, pat, dulap, scaune speciale pentru dânsul; iar pentru mosafiri a amenajat o cameră deosebită.

„Micul“ american a împlinit 34 ani.

CONVORBIRILE „OPINIEI“

MARELE ARTIST PETRE STURDZA

despre teatru, actori și public.—Repertorul.—Teatrul și cinematograful.—Scena ieșană Păreri și amintiri

Reprezentația piesei „Scandalul“ dată zilele trecute de artiștii bucureșteni pe scena Teatrului Național, ne-a prilejuit o convorbire extrem de interesantă cu maestrul Petre Sturdza, artistul care a împământenit la noi teatrul lui Ibsen.

Incă sub impresia ropotului de aplauze stârnit de jocul D-sale atât de zguduitor, d-l Sturdza mă primește bucuros și după primele cuvinte de introducere, începe să depene, zâmbind...amintiri.

Aplauzele ieșenilor

— „Mă regăsesc în Iași — totdeauna emoționat ca odinioară la primii mei pași pe scenă. Poate pentru asta, aplauzele ieșenilor mă bucură mai mult decât mi-ar îngădui...modestia.

Iașul...e pentru mine copilărie, anii de studii și toate năzuințele de artă ale tinereței. E fiorul cel dintâiu resimțit în fața rampei.

Aici, în Iași, am respirat laolaltă cu atâți actori ale căror nume s'a încrustrat adânc pe răbojul istoric al teatrului românesc. Aici, revăd încă din când în când pe câțiva buni camarazi din vechea gardă, și despărțirea mea de Iași nu-mi pare niciodată adevărată. Sufletește sunt mereu aici“.

Actorii de pe vremuri

— „Altădată — nu e prea mult de atunci — actorul avea o credință. Avea desigur și o țintă. Dar pe deasupra tuturor vanităților, sau — dacă vreți, împletită cu ele—în fiece actor, era o pasiune aproape mistică pentru scenă. Cei tineri pășeau cu evlavie în teatru. Și din vânturarea atâtor pasiuni necurate ce se ciocneau între zidurile teatrului, pe scenă se realiza...miracolul. Toată neghina, tot răul, se alegea deoparte ca într'o sită, din care albă și strălucitoare, se cernea numai lumina...

Răsplata materială era inexistentă...dar, pentru actorii de altădată, râsul sau lacrimile spectatorilorilor erau semnele unui viitor mai bun; erau începutul unei epoci de glorie pentru teatru...

Și a fost în adevăr așa...

Constanța spectatorilor

— „Da...din păcate azi...trebue să vorbesc...la trecut...Nu mă mint cu succesul unei seri. Pretutindeni teatrele se golesc și entuziasmul slujitor lui, se risipește.

Vina e a noastră, a artiștilor. Ne-am lăsat târâți, noi cari aveam rolul de îndrumători, ne-am lăsat târâți de curente mincinoase. Am adus pe scenă — ca pe o masă de disecție — cele mai curioase probleme fiziologice sau psihice. Am voit să le analizăm, să le justificăm în fața unori martori prea puțin pregătiți să înțeleagă...

Am atâțat astfel o curioz tate bolnăvicioasă — în public. Azi culegem rezultatul. Publicul vine la teatru numai din curiozitate. E un fenomen care se poate constata ori unde. Publicul dă năvala către... necunoscut; către tot ce vine de aiurea, svonit drept „senzațional“ și prezintat cu cele mai ingenioase reclame. Spectatorul des păcălit, constată uneori că artiștii din țară sau din orașul lui, nu sunt cu nimic depășiți de „geniile“ străine. Și

(Continuarea în pagina II-a)

acţionează repede şi sigur la
Reumatism / Guţă
Dureri de Cap / Gripă
Sciatică, lumbago, răceli şi nevralgii. Dizolvă acidul uric! 6000 de atestate medicale! Eficace chiar şi în cazuri cronice. Insistaţi asupra Togal-ului!

BOLNAVI
de Ficat, Stomac, Intestine, Căi Urinare şi alte Boli Interne, cu deosebire Boli de Femei
se vindecă sigur în câteva zile
NUMAI CU
Apa Minerală de Răducăneni
JUD. FĂLCIU

Descoperită în Aprilie 1928 şi posedând dreptul de începerea exploatării în Iunie 1932.
Decret Regal No. 3286 din 18 Sept. 1930 Monitor Oficial 15 Oct. 1930 adresa No. 34916, 3 Iunie 1932 Minist. Sănătăţi Direcţia Balneo-Climatericâ.

Recunoscută de somităţile noastre medicale, ca cea mai superioară apă minerală, care a trecut vre-o dată prin institutul balneologic. Savantul nostru, d-l Profesor Doctor Theohari, se exprimă în modul următor despre eficacitatea apei de Răducăneni :

„In urma experienţelor făcute cu apa minerală de Răducăneni, mărirea cantitativă a secreţiei biliare este de 58.40%. Aceasta este cea mai importantă stimulare a secreţiei biliare pe care am obţinut-o până astăzi în institutul balneologic cu un isvor mineral".

Bolnavii operaţi la stomac în special, după o zi sau două de cură vor cunoaşte imediat efectele în bine ale apei de Răducăneni. Pentru ficat şi căi urinare bolnavul se vindecă sigur după o cură de 10-15 sticle, iar pentru stomac şi intestine vindecarea vine după o cură dela 8-8 sticle. Modul de întrebuinţare se găseşte în prospectul nostru şi pe etichetele de pe sticle.

Apa de Răducăneni este cea mai agreabilă apă minerală deoarece nu are nici gustul nici mirosul specific altor ape minerale, ci este o apă cu gustu obicinuit al apei de băut şi se poate lua cu uşurinţă.

Consultaţi imediat medicul Dv. şi întrebuinţaţi cu succes numai apa minerală de Răducăneni.

De vânzare la farmacii, droguerii şi băcănii, *unde găsiţi şi prospectul gratuit.*

Repr. gen. pentru oraşul şi jud. Iaşi **M. I. CLECNER,** *A. Panu 23*
Atragem atenţiunea suferinzilor de cord şi nervi la stomac că le este interzis de a bea această apă.

Baia curată, igienică şi frumoasă numai prin VIM!

VIM
CURĂŢĂ TOTUL

Veritabilul VIM nu există decât în aceste cutii!

VIM oferit vărsat sau în cutii imitate este o falşificare şi pedepsită ca atare prin codul penal.

A apărut volumul
LUTUL.....
„In preajma revoluţiei". Roman de **C. STERE**
340 pagini **80 Lei**
De vânzare la depozitul general S. Peretz, Piaţa Unirei.
Se acordă rabat important.

INFORMAŢIUNI

x Vizitând librăria **„Cartea Românească"** luaţi cunoştinţă de ultimele noutăţi literare apărute în literatura : Română, Franceză şi Germană.

x **Maladii populare.** Intre bolile cele mai răspândite enumerăm reumatismul, guta şi sciatica. După cum arată statisticele oficioase, cei mai mulţi suferă de reumatism. Pentru combaterea acestor boli Tabletele Togal s'au adeverit cu efect admirabil, mai mult de 6000 medici au lăudat şi au recunoscut eficacitatea şi avantajele Togal-ului.

Sindicatul proprietarilor urbani Iaşi

aduce la cunoştinţa proprietarilor că Duminică 23 Octombrie ora 10 fix în sala Camerei de Comerţ se va ţine o intrunire publică pentru alegerea unui preşedinte, şi diferite chestiuni cu privire la impozite. In interes general rugăm pe toţi proprietarii a lua parte, chestiunile fiind foarte importante.

TOATĂ LUMEA

ŞTIE AZI CĂ
Noval
E CEL MAI BUN REMEDIU
ÎN PREVENIREA ŞI COMBATEREA
GRIPEI, RĂCELEI
GUTURAIULUI, DUREREI DE CAP, DE DINŢI, DE ŞALE
DE ACEEA DIN NICI O CASĂ
SĂ NU LIPSEASCĂ
Noval
Cereţi la farmacii cutii a 2 tablete

Doctor A. DASCAL
BOLI INTERNE
VENERICE ŞI SIFILIS
Tratament radical al Blenoragie acute şi cronice; al sifilisului în toate perioadele boalei.
Băi de lumină, Diatermie Microscopie
Cons.: 8-10 a.m. şi 2-8 jum. seara
Iaşi, str. Cuza Vodă No. 42
vis-à-vis de Camera de Comerţ

DOCTOR
L. JACOBY
Specializat la Paris
BOLI de COPII şi SUGARI
Boli Interne
Raze ultra-violete
Consult : 3—7 p. m.
Str. Ştefan cel Mare No. 29

DOCTORUL
R. DAMSKER
str. Ghica-Vodă No. 44-46
consultă zilnic
MEDICINA INTERNA
SIFILIS şi
GENITO-URINARE
Diathermie şi băi de lumină
intre orele 8-11 a. m. şi 3-7 p. m.

O IMPRESIONANTA
sinucidere la Chişinău
Un mare proprietar, ajuns salahor, se strangulează în grajdul fostului său imobil

Chişinău 22.— Intr'un colţ din grajdul hotelului „Ialta" a fost găsit cadavrul lui Pavel Zarjiţki, fost proprietar al acestor case.

Zarjiţki şi-a pus capăt zilelor prin strangulare.

Acum un an numai, sinucigaşul se număra printre cei mai bogaţi proprietari ai Chişinăului. In urma unor afaceri nenorocite, a fost însă silit să-şi vândă casele, rămânând muritor de foame. Zargiţki a fost apoi cuprins de patima beţiei. In urmă cu câteva zile, fostul mare proprietar fusese angajat ca lucrător to mai la o nouă construcţie dela imobilele pe care le posedase el odată.

Faptul l-a impresionat într'atîta, încât a preferat să moară.

Coresp.

Cum va decurge astăzi solemnitatea
de la biserica Sft. Neculai

Astăzi la ora 3 jumătate va avea loc la biserica Sf. Neculai-Domneso reinhumarea osemintelor şi armelor, ce au fost găsite acolo cu prilejul unor săpături.

In acest scop au sosit în localitate numeroşi preoţi din judeţul nostru şi din alte judeţe, care au fost special invitaţi.

In cursul zilei de ieri a venit în oraşul nostru P. S. S. Episcop Cozma al Dunării de jos, care deasemenea va participa la reînhumarea osemintelor.

Serviciul religios va fi oficiat de un sobor de preoţi în frunte cu I. P. S. S. Mitropolit Pimen şi P. S. S. Grigore Leu Botoşăneanu.

Răspunsurile vor fi date de corurile dela Sft. Spiridon şi Mitropolie.

La această pioasă solemnitate vor mai participa şi studenţi dela toate facultăţile dela Universitatea locală. La biserica Sf. Neculai d. Mociulschi, preşedintele asoc. stud. din Iaşi, va rosti o cuvântare.

Sp.

Spectacolele zilei

Unde mergem astăzi?..
22 Octombrie

Teatrul Naţional. — *„Schiţe teatralizate"* de Ion Luca Caragiale (preţurile sunt reduse).

Teatrul Cinema Trianon. — *„Visul lui Tănase"* interepretat de comicul român C. Tănase şi de actorul german Felix Bressart. In pauze, atât la matineuri cât şi seara, trupa Tănase se produce cu diverse sketciuri.

Complectări: Un film documentar asupra Africei actuale şi Jurnal sonor *Paramount*

Cinema Sidoli.—*„Unei femei să-i ierţi totul"* cu Maria Paudler, Fritz Schulz şi Paul Morgan; *„Răzbunarea nelegiuitului"* cu Richard Barthelmes; Jurnal sonor *Fox.*

In pauze: celebra trupă de balet din Varşovia, în frunte cu prima balerină *Anna Zaboikina.*

Teatrul Phönix.—La matineu *„Femeea de noapte"*, comedie dramatică în 3 acte de Kalmanovici; seara: *„Omul cu două feţe"*, piesă în 3 acte de A. Cohn.

Cinema Gheiţer.— *„Legea lui Israel"*, *„Sfârşitul unui condamnat"* şi o complectare.

A fost arestat
autorul crimei din Chişinău

Chişinău 22 — Astă noapte a fost prins tânărul Mihalache, autorul crimei din str. Andreevscaia.

Se crezuse că Mihalache a trecut Nistrul.

Dar faptul surprinzător a fost că asasinul a revenit la locul crimei şi-a fost zărit de sergentul din post, care l-a arestat.

Dela comiterea faptei şi până la arestarea sa, Mihalache stătuse ascuns două zile în podul unei sinagogi.

Fiind interogat criminalul a declarat că l-a ucis pe Sărăţeanu, deoarece a fost provocat cu o palmă; dar se crede că mobilul crimei ar fi gelozia.

Soţia lui Sarateanu a dispărut fără urmă. Criminalul a fost înaintat parcheului.

Coresp.

Alegerea noului decan
al baroului avocaţilor din Vaslui

Vaslui 22.—In ziua de 6 Noembrie va avea loc la palatul de justiţie alegerea noului decan şi a 6 membri în consiliul baroului.

Tot în acea zi se va alege şi un membru în consiliul general al Uniunei avocaţilor.

Toate şansele de reuşita pentru locul de decan al baroului le are d. avocat M. Negură deputat.

Agresiune. — Indivizii Gh. Gh. Ena, Alex. Gh. Şerban şi Gh. Chirica toţi din comuna Valea-Hagei, având ură contra consăteanului Gh. Gherasim, s'au înarmat cu ciomege şi pătrunzând în curtea adversarului, l-au maltratat ingrozitor, lăsându-l în nesimţire. Agresorii au fost daţi judecăţii.

Calex

x Calugarnor dela manastirea Neamţului li s'a aprobat o sumă de 150,000 lei, în contul lefei. Suma a fost ridicată de la casieria ministerului de instrucţie.

INFORMAŢIUNI

x *Din Bucureşti se anunţă că Ministerul Finanţelor a expediat acreditive pentru plata pensiilor pe luna Octombre.*

x D. dr. C. Parhon fiind reţinut in Capitală, data sosirii d-sale la Iaşi va fi anunţată ulterior.

x **Noui subsecretari** de stat au fost numiţi ieri d-nii *Armand Călinescu* şi *Ionel Pop* la interne, *Petre Andrei* la instrucţie, *Savel Rădulescu* la externe, *Anton Crihan* la preşedinţia consiliului, *M. Ghelmejeanu* la domenii şi *Radu Irimescu* la aviaţie.

x *Senatul universitar* se intruneşte azi, spre a lua în discuţie chestiunea taxelor. Se ştie că toate facultăţile, afară de medicină, au redus taxele.

Aceste reduceri urmează a fi aprobate de Senat.

x Se ştie că d. procuror Sillon dela parchetul de Fălciu, a fost mutat la Cahul, iar în locul d-sale a fost transferat d. Georgescu-Vâlcea.

După două săptămâni, d. Georgescu-Vâlcea şi-a dat demisia din magistratură. Postul a şi fost declarat vacant.

x **Afacerea dosarelor spirtului negru.**— La Cluj, precum am anunţat, nişte necunoscuţi au pătruns în biroul parchetului, încercând fără succes să fure dosarele afacerii cu spirtul negru. Cercetările făcute până acum n'au putut descoperi pe făptaşi. Ancheta are însă indicaţii asupra autorilor morali, care ar fi direct interesaţi în afacerea spirtului. Aceştia au oferit suma de un milion lei pentru sustragerea dosarelor.

FOOT-BALL

A 3-a Zi
a campionatului regional

Duminecă 23 crt, la parcul sportiv se va desfăşura a 3-a zi a campionatului regional. Se vor întâlni toate grupările ieşene inclusiv „Unirea C. F. R." Paşcani, deoarece se dispută trei matchuri. Un match la ora 10 jum. dim., iar două după amiază.

Intâlnirea de dimineaţă va fi între „Victoria" şi „Generala".

Victoriştii vor fi întăriţi cu noua achiziţie Băşleanu.

Partida va fi arbitrată de d. Prof. Parteni.

După amiază „Concordia" va juca contra „Textila", iar „Macabi-Hakoah" contra „Unirea C. F. R. Paşcani".

Matchul dintre Concordia şi Textila va fi urmărit cu vădit interes, deoarece ultima dispută între aceste echipe s'a terminat cu 2—0 pentru Textila. Foştii campioni au prilej de reabilitare.

Cel mai spectaculos joc va fi desigur între Macabi şi Unirea C. F. R.

Alb-albaştri după frumoasa performanţă cu echipa C. F. R. Bucureşti, va căuta să nu-şi micşoreze prestigiul.

Păşcănenii într'o formă bună, constitue un periculos adversar.

Arbitrii vor fi desemnaţi pe teren.

Nanu

CONVORBIRILE „OPINIEI"

MARELE ARTIST PETRE STURDZA
DESPRE TEATRU, ACTORI ŞI PUBLIC
(Continuarea din pagina I-a)

totuşi... se lasă mereu păcălit. Mai e nevoe de un exemplu?

O ştiu din experienţa mea de fost director al Teatrului Naţional din Cernăuţi. Am jucat şi acolo „Scandalul" înconjurat de un mănunchiu de artişti valoroşi. Sala era goală. Venind azi de la Bucureşti, desigur că sala va geme de lume. Să nu ne mirăm. Asta e psichologia spectatorului de pretutindeni.

Ea confirmă odată mai mult zicala populară cu găina vecinului. Rog deci camarazii ieşeni să nu ne invidieze pentru încasările făcute aici. Ii asigur că anticipaţi de o reclamă asemănătoare, vor culege pe drept acelaş rezultat în Bucureşti".

Repertoriul actual

— „Dar mai e ceva...

Inaintea războiului, de la vechea melodramă cu substrat moral până la piesele sociale ale lui Ibsen, teatrul încerca să se încorporeze ca un organism viu în frământările vremii.. Nu era numai reproducerea unor realităţi relative sau punerea în scenă a unor fapte diverse,—ci avea o tendinţă de anticipare, de îndrumare a acţiunilor omeneşti. Unii autori dramatici mai sensibili şi în contact direct cu sufletul mulţimii, aduceau în scenă presimţământul unui viitor altfel zămăslit în fantezia şi în dorul lor de mai bine.

Era o întrecere pe drumul realizărilor—nu ca azi, numai o ciocnire de interese diverse.

Cred însă că nu va trece mult până ce consumatorii de spectacole „senzaţionale" şi „fenomenele" sătui de minciuni, se vor întoarce la teatrul frumos şi *cinstit.* Autorii dramatici încep să audă chemarea vremii.

Piesele cari biciuiesc moravurile actuale sau cari condamnă ura între oameni şi popoare, cunosc succese triumfale şi cinematograful concurentul atât de temut, nu face decât să reproducă aceste succese teatrale. Dar nu totdeauna ne satisface... reproducerea.

Deci, teatrul, nu moare...

Rolul actorului

—„E necesară desigur, o opintire. Slujitorii teatrului trebuie să-şi regăsească vechea credinţă. Izbânda va fi de partea acelora pentru care munca e bucurie, chiar dacă această muncă nu poate fi răsplătită cu poloii princiare. Gloria „vedetelor" şi falşa lor strălucire va apune curând. Cei ce-şi propun să facă teatru pentru împlinirea unor visuri de mărire, să se apuce din vreme... de politică,

E singurul domeniu... decând au inceput să se zguduie instituţiile bancare unde vanitatea omenească se mai poate împodobi cu pene de păun...

*

—„Eu personal sunt fericit că am contribuit cu slabele mele puteri—alături de atâţi vechi camarazi — la propăşirea teatrului românesc şi că la vârsta mea mai pot privi cu încredere într'un viitor de care, deacum încolo, se vor bucura alţii mai tineri şi mai îndrăzneţi.

Teatrul ieşan

—„Da, la Teatrul Naţional ieşan mi-am dat seama că d-l Ionel Teodoreanu a ştiut să-şi aleagă colaboratori de merit, ca dl. Aurel Maican şi pictorul Kiriacof, ale căror realizări pot fi cu cinste primite pe orice scenă străină.

A mai izbutit dl. Teodoreanu să comunice actorilor săi ceva din râvna D-sale de frumos şi acea bucurie frenetică de viaţă şi muncă din care se întreţine mereu înnoit marele talent al romancierului-director.

Sunt fericit că Iaşul meu drag — cu scena aceasta de care mă leagă atâtea amintiri — urmează cu această binefăcătoare şi tinerească înviorare, să trăiască o viaţă artistică demnă de trecutul ei glorios. Urez Directorului şi artiştilor ieşeni, din toată inima, să se poată bucura cât mai mult de vrednicia lor.

*

— „Pentru încheere, voiu spune un cuvânt de laudă despre vechiul meu elev şi camarad Sergiu Dumitrescu-recent angajat aci. Ţiu să-i amintesc că acum zece ani cu prilejul unui turneu al meu, a primit pe scena ieşeană botezul rampei; a fost un debut plin de făgăduieli şi sinceritatea cu care a jucat în seara aceea rolul lui Sannes din „Falimentul", căldura cu care lua partea patronului părăsit de toţi şi glasul lui vibrând de emoţie—îmi amintesc cu bucurie—au avut un ecou neaşteptat în sală.

La 19 ani, Sergiu Dumitrescu, într'un rol de mare răspundere jucat de Liciu şi Manolescu—primea aplauze la scenă deschisă. De atunci a jucat de multe ori alături de mine la Bucureşti, la Cernăuţi şi în nenumărate turnee...

Am putut urmări evoluţia unui talent rar, ajutat de o inteligenţă vie şi de un stadiu stăruitor. E o achiziţie preţioasă pentru Teatrul Naţional şi sunt încântat să-l ştiu aici, gata să dea lupta cea mare cu *Fedea* din „Cadavrul viu". Il asigur de toată încrederea mea, şi n'o spun asta numai ca un îndemn părintesc. Sunt sigur că Sergiu Dumitrescu e sortit să întoarcă privirile publicului spre arta adevărată"...

*

La despărţire am strâns cu regret mâna întinsă. Aş fi vrut s'o păstrez aşa, caldă şi bună, îndelung, în mâinile mele.

D-l Sturdza, în picioare, cu statura sa viguroasă, cu figura de o rară distincţie, încadrată de argintul strălucitor al părului,—e asemeni unei statui vii şi nobile în care bate inima unui om întreg.

Il vom aştepta întotdeauna cu drag între noi!..

H Burileanu Grancea

INFORMAŢIUNI

x *D. prof. I. Petrovici va avea azi o consfătuire cu prietinii săi. Unii dintre aceştia nu vor să consimtă la tratative cu d. Florin Sion, ci cer a se proceda la o nouă organizore gogistă în localitate*

x *Practica medicinei*— Inspectoratul sanitar local a făcut cunoscut serviciului sanitar al oraşului Iaşi să ia de urgenţă măsuri impotriva tuturor doctorilor cari practică medicina fără autorizaţie de liberă practică şi fără a fi inscrişi în colegiul medical local.

Conform articolului 164 din legea sanitară, medicii cari nu întrunesc condiţiunile de mai sus, cad în contravenţie şi sunt pasibili de penalitate.

Cazurile cari se vor semnala, vor fi aduse la cunoştinţa ministerului sănătăţii.

x D. medic căpitan dr. I. Subaresse, comandantul cohortei de cercetaşi din Iaşi, a primit dela castelul Peleş următoarea telegramă :

„M. S. Regele vă mulţumeşte d-vs şi cercetaşilor Iaşului pentru urările exprimate cu prilejul aniversării". Secretar particular al M. S. Regelui (ss) C. Dimitrescu.

x Interiorul băilor Comunale a fost din nou şi frumos restaurat. Acum se lucrează la curăţirea canalelor.

Lucrăriie se execută sub privegherea directă a d-lui Colcea, ajutor de primar.

x Duminică 23 Octombrie ora 3 p. m. are loc adunarea generală a membrilor cercului „Dr. K. Lippe" în localul azilului de bătrâni din str. Sft. Constantin urmând a se alege noul comitet.

Membrii cercului sunt rugaţi a lua parte în număr cât mai mare.

x In spitalul israelit a încetat aseară din viaţă dr. Max Rapaport, fost medic al spitalului.

El moare în vrîstă de 58 ani.

x D. prof. P. Andrei a acordat o sumă de 500.000 lei pentru căminurile şi cantinele universitare din Iaşi.

x Se ştie că cu ocazia manevrelor regale a fost arestat la Roman un tânăr student Margulies, originur din Galaţi.

Se credea în primul moment că e vorba de un spion. Cercetările făcute de d. Leahu, şeful serv. informaţiunilor de pe lângă Siguranţă, stabilind însă că tânărul suferă de dezechilibru mintal şi că a fugit de acasă după ce a furat câteva mii de lei. Cel arestat a fost trimes la urma lui.

x Cercetaşii din cohorta „Mihail Cogălniceanu" sunt convocaţi pentru mâne la ora 10 dim., la liceul Internat.

x S'a pus sub tipar *„Almanahul popular ilustrat pe anul 1933"*. Va fi o lucrare interesantă, în care se vor oglindi toate evenimentele anului în curs, constituind şi un bogat album al vieţii insene.

x *La Teatrul Naţional*, Marţi 25 crt. premiera piesei *„Cadavrul viu"* de Lew Tolstoi. Spectacolul este prezintat în 12 tablouri, cu cor ţigănesc, muzică şi dansuri ruseşti.

x *Convocare.*—Membrii societăţii simfonice „George Enescu" sunt convocaţi Duminică 28 Octombrie a. c. ora 11 şi jum. dimineaţa, în adunare generală, fiind de discutat mai multe chestiuni la ordinea zilei.

x Comitetul Societăţii pentru distribuire de lemne la saraci „Fondaţiunea Ghizela şi A. Weinrauch" mulţumeşte pe această cale D-lor B. Gold şi Nathan Schvartz pentru osteneala ce şi-au dat organizând o cheţă publică în folosul societăţii pentru mărirea fondului lemnelor.

Mulţumeşte deasemenea comisiunilor ce au colectat şi în special D-relor Lieber, Moscovici, Schwartz, Goldenberg, D-lor Talmaciu, Meerovici, Samoil etc.

x *Hahamii clandestini.*— Delegaţia permanentă a Municipiului a discutat aseară sub preşidenţia d-lui prim ajutor Georgescu, o cerere a Comunităţii israelite, ca prin ordonanţă comunală să se împiedice hahamii clandestini de-a tăia păsări cuşer.

Delegaţia având în vedere legea cultelor şi diferite instrucţii ministeriale, a hotărât să se dee o ordonanţă în sensul că nimeni nu are voe să tae păsări cuşer dacă nu posedă autorizaţia Comunităţii evreeşti. Tăerea se va face numai în abatoare şi sub controlul rabinatului comunităţii evree.

Cât priveşte preţul tăerii, acesta va fi fixat de comunitate.

x La examenul de admitere în şcoala politehnică din Timişoara, au reuşit şi d-nii Gh. Petrovici, student în anul I matematici şi Mihai L. Popovici, ambii din Iaşi.

SPITALUL «IZOLAREA»

AMENINŢAT CU INCHIDEREA

DIN CAUZA LIPSEI DE FONDURI

SPITALUL NU MAI POATE PRIMI BOLNAVI

Un fapt senzaţional, care e menit să pună în greu impas asistenţa publică a Iaşului, a fost adus la cunoştinţa serviciului sanitar local.

Direcţia spitalului „Izolarea" a anunţat serviciul sanitar că din lipsă de fonduri pentru plata furnizorilor, institutia se vede sortită să şi închidă porţile.

„Izolarea" a cerut inzistent autorităţilor interesate: municipiul şi prefectura de judeţ, să intervină urgent la locul în drept, spre a se expedia fondurile necesare spitalului.

Până la soluţionarea chestiunii, serviciul sanitar a fost anunţat să nu mai trimeată niciun bolnav la spitalul „Izolarea".

Cum acest spital este unica instituţie de acest fel din Iaşi, unde îngrijirea bolnavilor de maladii contagioase este absolut gratuită, îşi poate da deci ori cine seama ce înseamnă pentru asistenţa publică a Iaşului închiderea instituţiei.

„Izolarea" trebuie menţinută cu orice sacrificiu. **admar**

Ştiri poliţieneşti

Hoţii au spart plafonul unui debit

în str. Ştefan cel Mare

dar n'au putut săvârşi furtul proectat

Necunoscuţi răufăcători au pătruns astă noapte în podul debitului Fruhtman din str. Ştefan cel Mare, colţ cu str. col. Langa. Cu ajutorul unor instrumente speciale, hoţii au început să spargă podul casei, spre a putea pătrunde în prăvălie. După o muncă stăruitoare, plafonul a fost găurit.

Privind în prăvălie, hoţii au avut o surpriză neplăcută. Debitul era înalt de vreo 5 metri, iar între capătul rafturilor şi plafon era o distanţă de 3 metrii. Neavând nici scară şi nici frânghie cu care să poată coborâ, hoţii au fost nevoiţi să plece, fără a fura ceva.

Doi indivizi bănuiţi a fi autorii, au fost aduşi la biroul judiciar. Dar nu s'a putut stabili nimic în sarcina lor.

Un hoţ c udat

Un alt furt s'a întâmplat în Bul. Elisabeta No. 3, la atelierul d-lui Ion Popovici. Cineva a rupt lacătul atelierului, a intrat înăuntru, a desbrăcat pantofii rupţi pe care-i avea şi a îmbrăcat altă pereche de pantofi noi din atelier.

Apoi hoţul a mai luat o pereche de pantofi ca să-i aibă de rezervă, şi a plecat. Alte obiecte de valoare ce se aflau în atelier, au rămas pe loc.

Diverse

— A fost arestat Moritz Maidan din Bacău, care călătorea în mod fraudulos cu trenul 708.

— Câţiva necunoscuţi şi-au făcut o distracţie din a sparge în fiecare noapte câteva ferestre dela hotelul Bejan.

— Un furt de haine s'a comis la locuinţa d-nei Maria Stratievschi din str. Armeană No. 5.

— Gardienii publici au înştiinţat chestura că în multe locuri s'au furat capacele dela canale.

Ds.

x **Syropul Iodotanic, Dr. Rătianu** aprobat de Cons. Sanitar Superior, se recomandă cu mult succes copiilor **lymfatici, anemici, rachitici şi scrofuloşi** purificând sângele şi întărind organismul. Se **a cu plăcere, nu produce jodism. Depozit Farmacia Dr. Rătianu Iaşi str. Cuza Vodă 48.** 2

TEATRUL PHOENIX

Mişa Fiszon însoţit de splendida subretă **Sara Ghingold** şi întreaga trupă de 26 persoane

Joacă marele succes

Astă seară Sâmbătă ora 10 Premiera

Omul cu 2 Feţe

der zweipeinimdicker

Piesă în 3 acte scrisă special pentru d. Fiszon de d. A. Cohn. In ea se arată viaţa gangsterilor din America

Azi Sâmbătă Matineu ora 4 jum. cu preţuri reduse

Femeea de noapte

comedie tragică în 3 acte de Calmanovici

In curând : David Golder

Mulţumiri regale

pentru oraşul Iaşi

Primăria Municipiului Iaşi a primit următoarea telegramă de la M. S. Regele:

„Viile mele mulţumiri Iaşului, pentru urările de aniversarea mea".

s. s. CAROL

Zvonul monarhic din Polonia

Prinţul Sixt de Bourbon

Precum am anunţat, prinţul Sixt de Bourbon, care în prezent se află în ţara noastră, a reactualizat chestiunea instaurării monarhiei în Polonia. In acest sens s'a înregistrat zvonul că prinţul Sixt s'ar căsători cu fiica mareşalului Pilsudski. O altă versiune vorbea de prinţul Nicolaie.

Deocamdată însă din toate aceste zvonuri nu se poate desprinde partea de adevăr.

x Doctorul BRENER *specialist mamoş*, boli de femei, consultaţii de la 2 până la 4 p. m.

x **LA CERNAUŢI** se găseşte zilnic ziarul „Opinia" la chioşcul din piaţa Unirei (halta tramvaiului) precum şi la debitele principale din oraş.

x *Frumuseţea* e una din cele mai puternice arme ale femeei. Crema de zi *Khasya* vă face şi vă menţine frumoase. Depozit: Farmacia Polak, str. Stefan cel Mare.

Constituirea Asociaţiei

farmaciştilor licenţiaţi

Joi 20 Octombrie, a avut loc în sala Camerei de Comerţ din localitate, o adunare generală la care au participat un număr însemnat de farmacişti-licenţiaţi, atât din localitate cât şi din alte oraşe din Moldova şi Basarabia, la ordinea zilei fiind constituirea „Asociaţia farmaciştilor-licenţiaţi din Moldova şi Basarabia" cu sediul la Iaşi.

Dl. R. Giacomelli, preşedintele comitetului de iniţiativă, prin cuvinte inimoase, descrie starea jalnică la care a ajuns astăzi Farmacia Română, şi'n special farmacistul angajat. Face apel a farmacişti să se unească, căci formând forţă unică şi puternică, vor învinge mai uşor, iar doleanţele lor vor fi mai curând îndeplinite,

Trece în revistă diferite probleme pe care asociaţia va trebui să le rezolve şi anume: Şomajul farmaciştilor-licenţiaţi, învăţământul farmaceutic, precum şi alte chestiuni de ordin social şi profesional.

Urmează apoi raportul secretarului asupra activităţei comitetului de iniţiativă. Aminteşte despre demersurile făcute pentru fuzionarea asociaţiei cu „Asociaţia farmaciştilor angajaţi din Ardeal", rămânând ca delegaţii oficiali, care vor lua parte la congresul dela Sibiu, să aducă la îndeplinire acest fapt.

După aceasta comitetul de iniţiativă şi-a prezentat demisia şi a urmat alegerea unui comitet definitiv pentru anul 1932—33. Astfel s'a pus la Iaşi baza *„Asociaţiei Farmaciştilor-licenţiaţi"*.

Comitetul ales, se va întruni cât de curând pentru a hotări atitudinea farmaciştilor-licenţiaţi faţă de Colegiul farmaceutic.

Totodată se va discuta şi cazul farmaciştilor proprietari, care cu tot avertismentul primit din partea serviciului senitar, calcă dispoziţiile legei sanitare şi primesc pentru stagiu de practică mai mult decât un elev de an. I şi unul de an. II.

x **Laboratorul de analize Dr. Beceanu Piaţa Halei Iaşi**, execută în cele mai perfecte condiţiuni, analize complecte de urină. La cerere se pun la dispoziţie vase speciale de colectat urina.

Pânea se va mai scumpi

Morarii şi brutarii depun insistenţe la primărie

Chestiunea pâinei încă n'a fost definitiv rezolvită. Brutarii şi morarii sunt nemulţumiţi cu noulle preţuri. Ei s'au prezentat din nou la primărie şi au cerut să se urce preţul pâinei cu încă 50 bani.

D. ajutor de primar N. Georgescu a declarat că înainte de 1 Noembrie nici nu se va discuta măcar problema scumpirei preţului pâinei. Primăria se va informa până atunci asupra preţurilor grâului şi a pâinei din alte oraşe. Abea atunci, dacă primăria va fi convinsă de justeţa cererii brutarilor, va scumpi pâinea la 9.50 albă şi 7 lei neagră.

Deocamdată se simte mare lipă de pâine neagră în tot oraşul. Morarii au micşorat raţia de făină neagră ce o dădeau în mod obişnuit brutariior. In chipul acesta ei vor să forţeze mâna administraţiei municipale.

Luni după amează problema pâinei va veni în discuţia consiliului comunal.

Sunt unii consilierii care au convingerea că, faţă de actualul preţ al grâului, preţul pâinei nu trebuia sporit.

*

Azi la amează s'au prezentat la d. ajutor de primar N. Georgescu câţiva locuitori din strada Păcurari şi i-au arătat pâini crude, fabricate de brutarul I. Abramovici din str. Păcurari No. 55.

Numele e totul!...

Un caz interesant în Franţa

Un caz interesant s'a întâmplat în oraşul Toulon din Franţa. Un tânăr cu înfăţişare simpatică şi cu numele Jules Boncour se introdusese în buna societate a localităţii. Lumea îl considera nepotul lui Paul Boncour, ministrul francez al armatei. Şi tânărul, care în realitate n'avea nicio legătură cu ministrul, n'a găsit util să desmintă faptul.

Astfel el a putut face împrumuturi şi a încasat dela autorităţi şi demnitari sume importante. Apoi a dispărut la momentul potrivit. Iar acum poliţia franceză se află în căutarea excrocului, care a profitat de asemănarea de nume pentru a se îmbogăţi peste noapte.

INFORMAŢIUNI

x **Primăria a somat pe toţi proprietarii de terenuri să-şi îngrădească proprietăţile. Acelor care vor refuza, Primăria le va face împrejmuirea în cont. Contul va fi dat în debit la percepţie, iar în caz de neachitare, terenul va fi scos la licitaţie.**

In felul acesta târgul va scăpa de aspectul urât al locurilor virane în plin centru.

x *Afacerea biletelor falşe* de vite dela Abatorul Comunal a fost deferită Cab. II instrucţie.

D. consilier Rozin, judele titular al Cabinetului, a început cercetări urgente spre a se stabili cine a emis aceste bilete, fără taxe.

De notat că vitele sunt şi acum reţinute la Abator, spre a se stabili cui aparţin.

TEATRUL „PHOENIX"

Duminică 23 Octombre,— ora 10 şi jum. dimineaţă

TREI MARI EUROPENI

Ştefan Zweig —Heinrich Mann — Romain Rolland — Spiritul nou al Europei

Conferinţă de Eugen Relgis

cu un cuvânt introductiv de *Demostene Botez* şi recitări de d-na *Davidoglu.*

Preţuri foarte populare.

Epitropii şi corpul medical *al Spitalului Izraelit din Iaşi* anunţă cu regret încetarea din viaţă a

DOCTORULUI

Max Rappaport

şi roagă pe toţi prietenii şi cunoscuţii să ia parte la înmormântarea care va avea loc Luni 24 Octombrie ora 11 dim.

Cortegiul funebru va porni de la Spitalul Izraelit unde se află depus corpul defunctului.

Răceala
Gripa
Junghiurile

dureriile reumatice, durerile de cap, slăbiciuni, ameţeli, le evitaţi prin frictiuni cu renumitul **Diana Franzbranntwein.** Feriţi-vă de surogate ele fiind fără nici un efect.

FURNIZORUL CURŢII REGALE

MICA PUBLICITATE

INCHIRIERI

DE INCHIRIAT trei camere, antret, bucătărie, apă, canal, lumină în strada Albă 2 vizibil între 11-3 p. m.

DE INCHIRIAT apartament două camere, antreu, bucătărie, apă, canal, electrică, curate, expuse la soare, în strada Universităţii 11, etaj. A se adresa d-lui avocat Celkovsky, str. Stroescu 9.

Deasemenea, apartament 4 camere, antreu, bucătărie, baie complect instalată, renovat, cartier sănătos, str. Sf. Theodor 11 bis, libere acum, precum şi 5 camere, antreu, bucătărie, baie compl. instalată tot în str. Sf. Theodor 11 bis.

DE INCHIRIAT cu începere de la Sf. Dumitru 1932 în imob. din Iaşi str. V. Conta No. 6, apartamentele ocupate de : 1) Gh. Ionescu compus din 3 camere şi atenanse. 2) P. Neculau, compus din 3 camere, 3) D. Talpalaru, compus din 2 camere şi bucătărie, 4) D. D. Calius, compus din 3 camere şi atenanse. 5) o pivniţă mare ocupată de Gh. Ionescu. Informaţiuni avocat I. Serafimi str. Sf. Sava No. 15.

DE INCHIRIAT în str. Muzelor 24 (lângă şcoala primară de fete), un apartament din 4 camere, cu bucătărie, antreie, pivniţă atenanse. Lumină electrică ; apă şi canal. Preţ convenabil. De vizitat zilnic între orele 3-5 p. m.

DE INCHIRIAT două camere, antret, bucătărie, cu apă, canal str. Panait Stoica 6 (Strâmbă) prin C. Negri.

DE VÂNZARE casele din str. Asachi No. 8, cu avantaje de plată. DE INCHIRIAT un mic apartament la acelaşi adresă.

APARTAMENT trei odăi, sobă teracotă, cameră baie instalată, bucătărie la etaj precum şi una cameră mare la parter şi două camere cu bucătărie în curte, de închiriat. A se adresa Ştefan cel Mare 44 etaj, între 8—9 a. m. 12—1 şi 6—7 p. m.

DIVERSE

CAUT camere mobilate, frumoase, intrare separată, eventual cu baie. Lunar 1400 lei. A se adresa la ziar sub Pharma.

VÂND dormitor complect cu 5000 lei, precum şi mobilă fină de salon şi diferite obiecte casnice. Adresa la ziar sub G. C.

ŞOFER bun caută post adresa la Coaforul Traian, Piaţa Unirei No. 1.

VECHE PROFESOARĂ de pian predă lecţiuni. Preţ convenabil. Doamna Maria Polinger, str. Săulescu 1.

ULTIMA ORĂ

O federaţie agrariană?

pentru succesiunea la guvern

Bucureşti 22.—Ziarele află că numeroase elemente şi grupări din opoziţie socotesc momentul favorabil a pregăti un organizm puternic, în vederea unor evenimente ce se aşteaptă inevitabil.

E vorba de o iniţiativă a d-lui Gr. Iunian, care urmăreşte gruparea steriştilor, lupiştilor, gogiştilor şi argetoianiştilor.

Toate aceste grupări au obiective comune, politice şi economico-financiare.

Ele socotesc că noul guvern Maniu se va măcina repede; el nu va reuşi să satisfacă nevoile urgente ale ţării, şi va trebui curând să se producă o schimbare de regim, cu adoptarea altor soluţii de guvernământ.

In ce priveşte partidul liberal, d. Iunian socoteşte că n'are soluţiuni, iar ideologia lui nu se potriveşte cu nevoile actuale ale statului român.

In consecinţă, s'ar impune un nou organizm puternic, care să facă posibilă succesiunea la guvern. In acest scop, grupările de mai sus s'ar apropia, constituind o *„Federaţie agrară"*, cu program imediat: restabilirea leului; suspendarea plăţii cuponului; un just echilibru între industrie şi agricultură.

Realizarea concretă şi planul de lucru urmează a se schiţa în cursul săptămânii viitoare.

Pregătirile gogiştilor

Tratativele de fuziune între partidul d-lui Goga şi „Liga Agrară" a d-lui C. Garoflid pot fi socotite ca terminate cu succes.

Faptul va deveni public săptămâna viitoare.

*

In ziua de 6 Noembre va avea loc la clubul gogist din Bucureşti inaugurarea cercului central de studii. Cercul va fi pus sub preşidenţia d-lui prof. I. Petrovici.

Tratative

Dl. Gr. Iunian soseşte astăzi în Bucureşti şi va lua contact cu dnii Dr. Lupu şi C. Stere, în vederea unei acţiuni comune.

*

Se anunţă că fruntaşul georgist d. Nunucă Profopopescu a hotărît să demisioneze dela georgişti şi să urmeze acţiunea d-lui Iunian.

Parastas la Mitropolie

pentru B. P. Haşdeu şi N. Grigorescu

Astăzi dimineaţă la ora 10 jumătate, cu un deosebit fast s'a oficiat un parastas pentru pomenirea a 25 ani de a moartea marelui pictor N. Grigorescu şi a genialului cărturar Bogdan Petriceicu Haşdeu.

Serviciul religios a fost oficiat de un sobor de 9 preoţi în frunte cu P. S. S. Vicar Grigore Leu Botoşăneanu. La solemnitate a asistat şi I. P. S. S. Mitropolit Pimen.

Răspunsurile au fost date de excelentul cor al catedralei dirijat de d. Vasile Popovici.

Au fost prezenţi reprezintanţii autorităţilor civile în frunte cu d. primar Petre Bogdan, precum şi un public numeros. La sfârşit P. C. Părinte Constantin Nonea a ţinut o inimoasă cuvântare, relevând operile marilor dispăruţi.

x D-ra Aspasia Ţurcanu din str. Veniamin No. 4 a reclamat parchetului pe proprietarul Ţilică Alex., care vrea s'o dea afară din casă, deşi i-a plătit chiria.

ORA 3

Un consiliu de Coroană

în chestia pactului cu Rusia?

Buc. 22.— In cercurile liberale s'a răspândit vestea că d. Titulescu ar fi cerut Regelui să convoace un consiliu de Coroană, pentru a se fixa definitiv atitudinea partidelor în chestia pactului de neagresiune cu Rusia şi a protocolului dela Geneva.

Cercurile guvernamentale desmint însă acest zvon.

M. S. Elena se stabileşte

definitiv la Cotroceni

Buc. 22 — Din anturajul palatului se precizează că M. S. Elena, care soseşte mâne în ţară, se va stabili definitiv la Cotroceni.

Deschiderea conferinţei balcanice

Prima şedinţă de astăzi dimineaţă

Bucureşti 22. — Astăzi dimineaţă s'a deschis la Camera deputaţilor conferinţa balcanică. Participă numeroşi delegaţi şi membrii guvernului în frunte cu d. Titulescu. Fotoliul preşedinţial este ocupat de d. Ciceo Pop.

D. Titulescu, în numele Regelui şi guvernului, a salutat pe membrii conferinţei. Işi exprimă toată încrederea în succesul acestei reuniuni, pentru menţinerea păcii generale.

D. Ciceo Pop propune să se trimeată o telegramă Regelui. Asistenţa aclamă pe suveran.

ŞTIRI POLITICE

— D. Maniu şi Vaida au plecat la Cluj, unde are loc mâne inaugurarea Academiei agricole,—solemnitate la care va participa şi Regele.

— Astăzi au depus jurământul d-nii Sauciuc-Săveanu, ministrul Bocovinei şi A. Crihan, subsecretar la preşedinţie.

— Cercurile iorghiste afirmă că d. Iorga işi va face apariţia la Senat în ziua când d. Titulescu va fi pe banca ministerială. D. Iorga va ţine un discurs fulminant contra actualului ministru de externe.

— Comitetul executiv averesean se întruneşte săptămâna viitoare, pentru a organiza o violentă campanie de opoziţie.

DICTATORUL SOVIETIC STALIN

se luptă îndârjit cu adversarii săi

Riga 22.— Ştiri particulare din Rusia arată că Stalin a început răfuiala cu elemente din partid care-i fac opoziţie. Şi procedează extrem de energic.

Din ordinul lui Stalin, s'au făcut numeroase percheziţii şi s'au operat arestări la Moscova, Leningrad şi în alte oraşe. Au fost băgaţi în închisoare unii savanţi şi profesori. Şi chiar se spune că trei foşti demnitari sovietici ar fi fost osândiţi la moarte.

In mişcarea contra lui Stalin sînt amestecaţi şi mulţi ofiţeri şi comandanţi de unităţi militare. Dictatorul însă nu s'a atins de aceştia, de teama lui Voroşilov care i-a trimis vorba că: dacă va aresta ofiţeri, va pune în mişcare armata roşie pentru răsturnarea lui Stalin.

Jugoslavia nu plăteşte cuponul extern?

Belgrad 22.— In cercurile oficiale se vorbeşte cu îngrijorare despre marile dificultăţi financiare ale Jugoslaviei.

Dinarul se menţine ferm în interior. Insă guvernul se vede în situaţia de a nu putea face faţă obligaţiunilor externe.

E probabil că se va anunţa oficial suspendarea plăţii cuponului extern.

O foarte vagă schiţare

a programului de guvernământ.—Declaraţiile d-lui Maniu

Bucureşti 22.—Aseară d. Maniu a făcut presei o serie de declaraţii, care echivalează cu schema programului de guvernământ. Primul-ministru a anunţat că:

Guvernul va realiza descentralizarea administrativă şi va simplifica aparatul de stat. Va veni cu o lege privitoare la reforma electorală. va valorifica bogăţiile ţării şi puterea de muncă a poporului.

D. Iuliu Maniu

Guvernul se va ocupa în chip deosebit de problema dobânzilor. Va căuta să stabilească echilibrul budgetar, sporind veniturile şi micşorând cheltuelile statului. Va lupta să asigure valorificarea produselor naţionale.

Guvernul va continua negocierile cu Liga Naţiunilor pentru a obţine o colaborare efectivă în condiţiuni demne. Deasemenea va continua tratativele cu Rusia pentru încheierea pactului de neagresiune, bineînţeles însă cu respectul tratatelor.

Intr'un cuvânt — a declarat d. Maniu—guvernul va întări Tronul, autoritatea şi ordinea de stat, muncind cu râvnă pentru ameliorarea situaţiei şi propăşirea ţării.

Tratativele cu Rusia

Ziariştii au cerut unele preciziuni, întrebând dacă tratativele începute cu Litvinov vor continua în aceleaşi condiţiuni. Şi d. Maniu a răspuns:

— Natural că vor continua. Ştiţi doar că tratativele cu Rusia n'au fost numai suspendate, la cererea Rusiei.

In acest moment s'a apropiat d. Titulescu, şi a adăogat:

— Este uzanţa diplomatică ca nişte negocieri începute să fie continuate până la obţinerea unei situaţiuni precise.

*

D. Maniu a mai precizat că modificarea legii electorale se va face pe baza cunoscutului proect al d-lui Mirto.

In ce priveşte tratativele financiare în străinătate, guvernul va căuta să obţie o micşorare a dobânzilor şi o reducere a volumului cuponului datoriei publice.

O neînţelegere

O neînţelegere s'a iscat între dnii Maniu şi Titulescu, pe chestia Direcţiei de presă şi propagandă.

D. Maniu dorea ca Direcţia presei să rămâe la preşidenţia consiliului. Insă d. Titulescu a cerut categoric să fie trecută din nou la Ministerul de externe.

*

Dl. G. G Mironescu a înştiinţat pe şeful guvernului că tot timpul cât va funcţiona ca vicepreşedinte de consiliu nu va percepe nici un salar şi nici un fel de îndemnizaţie.

Dealtfel, lucrul este explicabil, întrucât d. Mironescu e foarte bogat.

O interpelare

Ardelenii nu-şi ascund ostilitatea faţă de acţiunea Titulescu-Mihalache, care a dus la debarcarea d-lui Vaida.

Din cercuri ardelene se anunţă că la deschiderea Camerei, se va produce o interesantă interpelare despre felul cum d. Titulescu a ajuns ministru de externe.

x Dl. Ciolan Antonin rectifică ştirea apărută în No. de Vineri 20 Octombrie a. c. prin care se afirmă că d-sa ar propune desfiinţarea societăţei **simfonice „George Enescu"**.

Dat fiind lipsa totală a unei subvenţii în împrejurările cu totul grele de astăzi, muzicienii leşeni hotărâse singuri şi numai ei această activităţei din viitoarea [illegible].

In preajma deschiderii Universităţii

De vorbă cu d. rector P. Bogdan

Cursurile Universităţii ieşene se redeschid la 30 Octombrie.

Conform tradiţiei, după oficierea serviciului religios, rectorul, d. P. Bogdan va face o dare de seamă privitoare la activitatea din trecut, examinând şi nevoile.

Intr'o convorbire avută cu d. rector P. Bogdan, d sa ne-a arătat dezvoltarea pe care au luat'o căminurile şi cantinele precum şi noul construcţii universitare. Referindu se la aceste construcţii, d. rector Bogdan ne-a spus:

— „Fără aceste construcţii cursurile nu se pot ţinea şi fiecare an şcolar constitue, atât pentru studenţi cât şi pentru profesori, un an de chin".

Apoi d-sa ne descrie cum după războiu s'a dat dezvoltare căminurilor şi cantinelor investindu-se în construcţii suma de peste 1.800.000 lei.

„Dar în anii din urmă — ne spune d. rector,—greutăţile financiare au avut în chip natural răsunet şi în privinţa organizării acestor căminuri-cantine. Pentru anul în curs se proecteză organizarea lor în aşa fel încât, chiar dacă statul n'ar putea contribui cu sume semnate totuş viaţa în căminuri să fie asigurată prin plata unor taxe care nu vor trece, decât în cazuri excepţionale peste 1000 lei". *C. Vl.*

INFORMAŢIUNI

x **Comemorarea pictorului Grigorescu** — La Academia de Arte Frumoase din localitate se comemorează astăzi la ora 5 p. m. împlinirea a 25 ani dela moartea marelui pictor român Nicolae Grigorescu. Cu această ocazie dl. prof. St. Dimitrescu, rectorul academiei, va conferenţia despre viaţa şi opera marelui maestru, însoţind expunerile d-sale cu comentarea lucrărilor originale aflate în pinacoteca locală şi cu proecţiuni din operile marelui maestru. Conferinţa va fi publică.

x Librăriile „Socec", „Hachette" şi „Cartea Românească" au aranjat câte o frumoasă *vitrină Relgis*, expunând operele şi ziarele festive, diverse desemnuri etc. în onoarea cunoscutului scriitor.

Conferinţa d-lui Relgis are loc mâne dimineaţă la „Phoenix".

x **Bonurile Creditului Urban.** S'a constituit un comitet care a luat iniţiativa unei întruniri a detentorilor de bonuri Credit Urban Iaşi, spre a ne consulta la ce mijloace să recurgem pentru ridicarea valoarei (cursurilor) acestor bonuri, care au ajuns în mod inexplicabil şi fără nici un motiv serios, la un curs scăzut; şi pentru a combate tendinţa manifestată de către debitori de a se reduce valoarea cuponului.

Pentru acest scop, se va ţine o întrunire în localul Camerei de Comerţ în ziua de Duminică 23 Octombrie a. c. ora 3 p. m.

x Locuitorul N. Barbu din str. Ciurchi No. 59 a reclamat parchetului că în dreptul Abatorului a fost atacat de 6 indivizi, printre care şi un anume V. Patrascu din str. Ciric. In toiul agresiunii, i s'a furat din buzunar 5000 lei.

x Sucursala din Bucureşti a marelui magazin parizian „Galleries Lafayettes" va oferi câte un cadou fiecărui participant la excursia ieşenilor în Capitală.

x Pentru excursia la Bucureşti locurile fiind numerotate şi strict limitate, înscrierile trebuesc făcute din timp la ziarul nostru, sau la biroul „Hamburg - America-Linie" din str. Lăpuşneanu 40. Nu se primesc mai multe înscrieri decât numărul locurilor.

x **Dela Teatrul Naţional.** — Azi dimineaţă, consiliul de administraţie al Teatrului Naţional a ţinut şedinţă.

S'a discutat chestiuni curente.

Au fost angajaţi ca probişti până la data de 1 Ianuarie d-ra Sandina Bârsan, d. Mihai Grasuru din Cernăuţi şi d-ra Olga Budachewscki.

S'a admis un spectacol în beneficiul artistei Aglaia Pruteanu, spectacol în care va juca şi d-sa. Reprezintaţia va avea loc în luna Noembrie.

Discuterea chestiunei salariilor s'a amânat pentru o viitoare şedinţă a consiliului.

x Mâine, 23 Octombrie va avea loc la cimitirul bisericii din com. Prisacani un parastas pentru pomenirea defunctului Alex. Bantaş.

Foştii colegi şi prieteni ai dispărutului, care doresc a lua parte, sunt înştiinţaţi că plecarea din oraş are loc mâine dimineaţă la ora 8 dela locuinţa d-lui avocat A. Bantaş.

Cel mai mare sacrificiu

Special şi eftin. —— **4 LEI PRĂJITURA**

Celelalte articole mai eftin ca oriunde la

Cofetăria C. Vlădescu

str. I. C. Brătianu 155 *(Palatul Casei Muncei)*

x D-nul I. Gutman a cerut Primăriei autorizaţie de-a deschide un depozit de lemne în str. Zigravi. D. Gutman are avizul favorabil din partea serviciului sanitar. Serviciul arhitecturii de la Primărie e de asemenea favorabil; însă serviciul planului se opune.

Delegaţia permanentă a numit o comisiune din sânul ei care să facă o constatare la faţa locului.

x D. primar P. Bogdan s'a întors azi dimineaţă din Bucureşti, unde a obţinut reduceri importante la taxele de transport pentru 100 vagoane boi ovani necesare pavării câtorva străzi din Iaşi.

Deasemenea d. primar P. Bogdan a obţinut ridicarea sechestrelor pe veniturile comunei.

Informaţiuni

x **Cumpăraţi cafea, ceai, cacao etc. numai la „MOCA".**

Calităţi superioare. Preţuri eftine.

x Societatea cooperativă „Renaşterea" din Iaşi în lichidare înştiinţează acţionarii săi, care nu s'au prezintat lichidatorului pentru primirea cotelor acţiunilor ce posedă, că cotele sunt consemnate la dispoziţia d-lor, iar recilisele depuse la Grefa Tribunalului Iaşi secţia III-a. de unde se pot ridica.

x **Articole fine şi galanterie pentru domni, vinde eftin magazinul „EDUARD".**

x Doctorul **Sebastian Pineles** specializat la Paris şi Viena în boli de copii şi sugaci consultă zilnic 8—10 dim. şi 2—5 d. a. în str. Şcoalei de Arte 9 etaj (lângă soc. Sport şi Muzică).

x **Fraţii POGOR vând cu 16 lei conţinutul unei sticle mari de Borvis-Borsec.**

x **Uleiuri, vopsele, lacuri pentru duşamele mărcile cele mai reputate vinde eftin magazinul „VENUS" str. Cuza-Vodă 54.**

x **Domnii eleganţi se îmbracă la „EDUARD" bine şi eftin.**

Azi şi mâine la Cinema Gheltzer

Monumental film evreesc pentru prima oară în Iaşi

LEGEA lui ISRAEL

puternică dramă din viaţa evreilor polonezi

SFÂRŞITUL unui CONDAMNAT

senzaţională dramă din viaţa reală a acelor care au depăşit normele vieţei.

x **Laboratorul de Analize chimice şi Microscopice Dr. Rătianu** autorizat de Ministerul Sănătăţei Publice, execută analize complecte de urini, spute, secreţiuni etc. precum şi or ce analize ce interesează Industria, Comerţul şi Higiena alimentiară. Iaşi Cuza-Vodă 48.

Liceul de fete „Oltea Doamna" Iaşi

Publicaţiune

Se aduce la cunoştinţa persoanelor interesate că în ziua de una Noembrie 1932 orele 5 p. m. se va ţine a doua licitaţie publică cu oferte închise la liceul „Oltea Doamna" din Iaşi str. Muzeelor 6 pentru procurare de alimente, (carne, pâne, lapte, coloniale şi legume) necesare căminului pe anul şcolar 1932 | 933.

Licitaţia se va ţine în conformitate cu dispoziţiunile art. 88—110 din legea contabilităţii publice. Concurenţii sunt obligaţi a depune odată cu ofertele şi garanţia cerută de art. 92 din legea contabilităţii publice.

Caetul de sarcini şi condiţiunile de predare se pot vedea la cancelaria şcolii în zilele de lucru între orele 3-5 p. m.

Preşedintele Comitetului şcolar
General Dr. SAVA GOIU

AVOCATUL

M. ŞAIMOVICI

S'A MUTAT

în **Str. Ştefan cel Mare 2 bis** etaj I (casele Hirschensohn)

Cons. 8—9 dim. 7—9 seara

România
Corpul Portăreilor Tribunalului Iaşi
Publicaţiune No. 510
Anul 1932 luna Oct. 18

Se publică spre ounoştinţa generală că conform adresei No. 47202 | 932 a Jud. Ocol 2 Urb. Iaşi se va vinde prin licitaţie publică în ziua de 27 Octomb. 1932 ora 11 dim. averea mobilă sechestrată cu Procesul Verbal No. 2678/932 de la Abramovici Avram din Iaşi str. Blondelor 9 **a pretenţia Băncei Cooperative de Credit Mărunt şi Econonmie Iaşi averea compusă din** 1) două şifoniere furnierate galbui cu câte 2 uşi şi câte un sertar, 2) una oglindă de perete cu rama de lemn şi cu mesuţa ei, 3) una masă ovală pe 4 picioare cu 3 scaune de lemn curbat, 4) una lampă suspendată de email în culori abatjour de porcelan la fel, 5) un dulapaş de lemn vopsit gri cu un sertar şi 2 portiţe, 6) un bufet cu 2 uşi de sticlă sus, cu un sertar şi 2 portiţe jos.

Vânzarea se va face în Iaşi str. Blondelor 9, domiciliul debitorilor pe bani gata în asistenţa comisarului respectiv.

Şef Portărel, Bazali

ANUL XXVIII No. 7649

3 LEI EXEMPLARUL

MARȚI 25 OCTOMBRIE 1932

Fundațiunea „Regele Ferdinand I“
București
Str. Știrbei Vodă 3
(Adm. Dom. Coroanei)

IAȘI.—STR. LĂPUȘNEANU 37

OPINIA

ZIAR POLITIC COTIDIAN

ANUNCIURI
se primesc la toate
AGENȚIILE DE PUBLICITATE
și la
ADMINISTRAȚIA ZIARULUI
Iași. — Strada Lăpușneanu 37

Telefoane: Redacția 391, Administrația 394, Serviciul de noapte 367

IDEI ȘI FAPTE

Guvern nou;

dureri vechi...

Au plecat ai noștri, au venit tot ai noștri, — în această frază populară se rezumă situația creiată prin plecarea precipitată a d-lui Iuliu Vaida și instalarea la cârma țării a d-lui Iuliu Maniu.

Același parlament se va grăbi să acorde concursul său neprecupețit celor câțiva dictatori, deghizați în democrați integrali și apărători ai constituționalismului: același partid politic va continua să sugă ce a mai rămas de supt din vlaga unei țări sărăcite.

Atunci, la ce folosea spectacolul gratuit dela Sinaia? și n'au avut oare, perfectă dreptate massele cuminți, manifestând o completă dezinteresare pentru felul cum va fi rezolvată criza politică?

Cu toate acestea, guvernul Maniu își zice „cârmuirea cea nouă“ și miniștrii noi-vechi fac declarații de rigoare, așa cum se obișnuește la o instalare de excelențe.

Cică lor le va fi dat să aline suferințele fără margini ale poporului românesc; ei vor aduce mântuirea; ei vor întrona dreptatea și legalitatea pe aceste meleaguri păcătoșite; vor pedepsi abuzul și fărădelegea; vor face tericiți pe țărani și târgoveți, pe pensionari și slujbași.

Dece n'au făcut până mai eri alaltăeri, subt obladuirea d-lui Vaida? Scuza e lesne de inventat: astăzi guvernul are în fruntea sa pe „omul providențial“ pe d. Maniu, iar afacerile externe vor fi conduse de marele diplomat Titulescu, un alt om providențial.

Aștia doi vor face minuni. Dacă nu credeți to ți, așteptați în liniște desfășurarea evenimentelor și vă veți convinge cu siguranță... că ceiace e vechi, vechi rămâne; ceiace e reacționar, reacționar rămâne.

Țara are parte de un guvern nou. In schimb, un lucru tot vechi rămâne: e durerea imensă ce a copleșit sufletele tuturor; e desnădejdea, e mizeria fantastică, e frauda, e abuzul, e mita, e mușamaua, e parazitismul, e hatârul, e incapacitatea.

Să vedem așa dar pe excelențele, care se pretind a fi descins direct din nori,—la treabă serioasă și pozitivă!

Ce n'a putut, n'a vrut poate, să facă guvernul național-țărănesc prezidat de d. Vaida, să poată, s'o vrea să facă guvernul prezidat de d. Maniu.

Poporul acesta extenuat, hărțuit, flămând, e dornic de liniște, de dreptate, și mai înainte de toate de prosperitate.

Dați-i măcar posibilitate să-și agonisească printr'o muncă cinstită pâinea cea de toate zilele. Și va fi cu drept cuvânt fericit. Și'l va preamări pe d. Maniu.

I. L. Basarabeanu

Actualități politice

Program de guvernământ

La schimbarea de guverne este uzanța că noul cabinet se prezintă parlamentului și i aduce la cunoștință programul de guvernământ.

Când parlamentul e închis (cum e cazul nostru de față), se obișnuiește ca programul de guvernământ să apară sub formă de „manifest către țară“ și să se publice în Monitorul Oficial.

In fine, în lipsă de asemenea formalități, noul prim-ministru obișnuiește a-și expune programul printr'o declarație la o festivitate, la un banchet sau printr'un interview acordat presei.

Calea din urmă a fost adoptată de d. Maniu. Și a reușit domnia sa perfect... să decepționeze pe toată lumea!

*

Expunerea programului de guvernământ nu este, nu trebue să fie o simplă formalitate.

E necesar ca un regim nou instalat să arate nației felul cum va cârmui treburile obștești; să schițeze cadrul general de acțiune, legiuirile importante pânuite și să indice soluțiunile principale. Expunerea de program trebue, așa dar, să se facă limpede și amănunțit.

Tocmai ceiace n'a făcut d-l Maniu.

Această mare lacună a noului președinte de consiliu, nu poate fi privită nici macar ca o indiferență, un dispreț față de masele cârmuite. E ceva mai îngrijorător, întrucât e vădit că d. Maniu n'are program *corespunzător marelor necesități ale momentului.*

Câteva duicegării și promisiuni vagi, ca un banal articol de gazetă oficioasă, nu pot constitui un program, mai ales în zile de catastrofă economică și de marasm social.

Și nu se știe cât timp va mai putea suporta țara dibuieli și cârpeli dăunătoare.

Acțiunea d-lui Iunian

Firește că d. Gr. Iunian nu se putea mulțumi cu retragerea din partidul național-țărănesc și anchilozarea în urbea Tg.-Jiu. Omul are prestigiu, concepții, energie, și pe deasupra e urmat de toată Otenia țărănistă și de alte elemente din regat. E deci o forță îndreptățită să activeze.

I se atribue d-lui Iunian planul închegării unui mare partid democratic agrar. Prin program și legături personale, se poate uni cu d. dr. Lupu.

Nu știm însă dacă tot atât de lesnicioasă ar fi o unire cu d. Stere; și mai puțin una cu d. Argetoianu.

Dar să nu anticipăm, ci să așteptăm cursul evenimentelor.

X

In pag. 4-a:
ULTIMA ORA

Alt aspect al catastrofei dela Timișoara

Alt aspect sinistru dela locul catastrofei ferate de lîngă gara orașului Timișoara. De subt sfărâmături au fost scoși 26 morți și opt grav răniți.

Un raid grandios

Din proectele Zeppelinului

Direcția uzinelor din Friedrichshafen a schițat în linii generale programul raidurilor, pe care le va efectua dirijabilul „Graf Zeppelin“ în cursul anului viitor. Itinerarul prevede continuarea curselor regulate între Germania și America de Sud. In plus, un nou raid în jurul lumii.

Proectul cel mai interesant este însă acela al unui zbor din regiunea polului Nord până în ținutul polului Sud. Va fi primul raid de acest gen. Dirijabilul va fi condus tot de dr. Eckener și va lua mai mulți savanți specialiști, care vor face cercetări științifice. Raidul va fi finanțat de uzinele din Friedrichshafen, de câteva bănci și institute de știință.

DIN TOATA LUMEA

Inchisoare în rate. — Penitenciarul din Ohio, cu titlu de experiență, a introdus un nou și original regim de închisoare.

Arestații, care după un timp de temniță au purtări frumoase, sânt eliberați pentru câteva zile. Apoi trebuie să se reîntoarcă în penitenciar, urmând ca după alte zile de închisoare, să capete un congediu de câteva săptămâni.

In felul acesta condamnații până la cinci ani de temniță, care își respectă cuvântul, ad că se comportă onorabil în societate și revin în arest la termenele fixate, sânt absolviți de restul pedepsei. După cum afirmă ziarele din Ohio, acest sistem de in h soare in rate a dat rezultate admirabile, fiindcă arestații, în dorința libertăți, devin deobiceiu oameni de treabă.

*

Sprincenele Marlenei.— Renumita vedetă Marlene Dietrich a lansat o nouă modă capricioasă. Actrița a apărut recent cu trei rânduri de sprincene deasupra fiecărui ochiu, făcute cu creionul negru. Sprincenele sânt așa fel conturate, încât dau ochiului o expresie oarecum diabolică.

Moda Marlenei Dietrich nu s'a răspândit prea mult, fiindcă acest fel de sprincene suprapuse nu prinde pe orice femeie...

*

Cerneală parfumată— Un librar din Berlin a pus în vânzare sticluțe cu cerneală parfumată. Și librarul a făcut afaceri destul de bune.

Evident, această cerneală este cumpărată în special de femei și de tineri. Avantajul este că după ce ai scris, hârtia rămâne parfumată. Clienții pot obține cerneluri cu toate nuanțele de parfum, după preferințe. Și, desigur, le întrebuințează îndeosebi pentru scrisorile roze de dragoste...

*

Ploaie cu cer senin— Un caz puțin obișnuit s'a întâmplat în ținutul târgului Aberfeld din Germania.

Zilele trecute a căzut acolo o ploaie deasă și măruntă, deși cerul era complect senin, iar soarele răspândia o lumină strălucitoare. Locuitorii erau surprinși de acest fenomen rar.

Mai târziu serviciul meteorologic a explicat faptul:

In regiunea învecinată cerul era înourat și ploua puternic. Un curent de aer cu direcția spre Aberfeld a purtat picăturile de apă până în locul unde bolta era senină. Și acolo au căzut subt formă de ploaie.

*

Se cumpără dinți. — In ziarele din New York se putea citi în ultimul timp următorul anunț: „Se cumpără dinți. Prețuri bune.

Aproape toți dentiștii au vândut măselele extrase dela clienți. Deasemenea veterinarii au obținut preț și pentru dinții animalelor tăiate în abatoare. Cumpărătorul: un anume Charles Molton.

După câteva zile s'a aflat că aceasta șiefuia dinții în formă rotundă și-i aranja pe un fir de ață, alcătuind coliere cu aspect de mărgele de fildeș. Aceste șiraguri erau apoi vândute cu prețuri mari.

Iată deci cum în America până și dinții extrași au ajuns o afacere rentabilă!...

Gandhi a declarat greva tăcerii

Gandhi, care a renunțat pentru moment la greva foamei a recurs la alt mijloc de protest contra stăpânirii britanice. Șeful naționaliștilor din India a declarat greva tăcerii, așa cum f.ouse și soția sa când a fost arestată.

Gandhi nu răspunde, oricât de insistent ar fi întrebat. Cel mult schițează vag un gest cu mâna, cu umerii, — deobiceiu un gest neînțeles, ciudat.

După cum se anunță din Poona, Gandhi se află în a 16-a zi de grevă a tăcerii. Și rămâne de văzut cât timp va putea s'o mai continue.

D. Mussolini revendică pe Napoleon!

O polemică italo-franceză

La Roma, în fața palatului „Venezia“ și în prezența unui public imens, d. Mussolini a declarat:

— „In acest palat a murit, abea acum 96 ani, mama lui Napoleon, a celui Buonaparte sculptat în aceiaș rasă puternică a lui Dante și Michel Angelo, care n'a învățat niciodată să pronunțe corect franțuzește; — Buonaparte căruia îi păstrăm mulțumita de a fi aprins cel dintâi făclia unității patriei și de a fi chemat la arme pe italieni, pe care el însuși i-a considerat printre cei mai buni soldați ai Europei“.

*

Bineînțeles, această tiradă a d-lui Mussolini a provocat nemulțumire în Franța care nu-i dispusă nici un moment să cedeze memoria aceluia care a întrerupt strălucitor o latură a geniului francez.

Insă nu numai atât.

Unele ziare pariziene cred a vedea în vorbele premierului italian intenția să sublinieze că Corsica (locul natal al lui Napoleon) ar fi italiană și deci Italia ar avea dreptul s'o revendice.

Astfel, chestiunea devine de actualitate politică, tinzând a spori divergența (dacă nu chiar încordarea) italo-franceză.

„OPINIA“
LITERARĂ ȘI ARTISTICA

Vorbe...

Au revenit paginile moldovene...

Au revenit „Paginile moldovene“... Parcă am spune: s'au reîntors rândunelele... Unele aduc decor de flori și lumină; celelalte, deși au descins în toamnă, vestesc parcă o primăvară de idealism, de avânt curat, ca și zborul spre cuiburile părăsite pentru câtva timp.

Infruntând clima de sărăcie materială și sufletească, revista „Paginilor moldovene“ a revenit în fălfâiri de entuziasm să poarte pe meleagurile noastre curajul unui îndemn intelectual. Publicațiunea, cu material îngrijit și variat, grupând în jurul ei elemente tinere de valoare subt tutela de experiență și talent a unor nume consacrate, e astăzi stingheră în viața literară a Iașului, ca o singură floare într'o glastră de glorie veștedă. Meritul revistei este astfel cu atât mai pronunțat, cu cât ea menține vie o scânteie de idealism, o linie de tradiție.

Au revenit „Paginile moldovene“... Și ne temem ca în cuibul lor aceste rândunele entuziaste să nu înghețe într'o iarnă aspră de mar sm, de nepăsare. Ne temem, fiindcă ni-e frică de vremea haină, de împrejurările vitrege. Dar dacă paginile moldovene vor reuși să învingă crivățul; dacă păsărelele timide astăzi vor ajunge să readucă primăvara de lumină și elan, vor merita un cald imn de elogiu, un zâmbet de izbândă. Până atunci însă, noi le spunem din nou: bine ați venit!

i. b.

...și fapte

Cea mai puternică dorință

Un ziar din Berlin a întreprins o anchetă interesantă, întrebând pe cei mai de seamă scriitori, care le este dorința cea mai fierbinte. Iată câteva răspunsuri mai caracteristice:

Thomas Mann: „Aș vrea să văd lumea întreagă înfrățită prin pace și iubire de oameni. Aș vrea să simt bucuria naturii, când viața pământească se va desbăca de egoism, de violență, de ură. Și aș vrea ca acea epocă de adevărată civilizație să nu fie prea îndepărtată“.

Sinclar Lewis: „Doresc un singur lucru: să pot dori cât mai puțin“.

Iacob Wassermann: „Aș dori să călătoresc necontenit. Voiajul înseamnă a cunoaște oamenii și rezultatele muncii lor; a cunoaște suflete și pasiunile lor. Și ce dorință mai puternică poate fi, decât aceea de a cunoaște cât mai multe“?

Luigi Pirandello: „A dori, e cel mai ușor lucru. A realiza dorința, e toată greutatea. Deaceia

(Continuarea în pagina II-a)

Inscripțiile de la biserica Sf. Neculai Domnesc

Un mormânt istoric — Proprietățile M-rei Sf. Neculai

I. P. S. S. Mitropolitul Pimen al Moldovei mi'a dat traducerea inscripției slavone, dela biserica Sf. Neculai din „Poarta Palatului Domnesc“.

Din cuprinsul acestei inscripții, pare-se că un frate al lui Ștefan cel Mare ar fi înmormântat aici, în partea care încunjoară biserica Sf. Neculai.

Iată traducerea:

„In numele Tatălui și al Fiului și al Sfântului Duh, Io Ștefan Voevod cu mila lui Dumnezeu Domn al Țării Moldovei, fiul domnului Bogdan Voevod, voii și zidii acest hram întru pomenirea și întru ruga Sfântului Erarh și denumi făcător Neculai, pentru sufletele răposaților, moșilor, părinților și *fratelui nostru* și pentru sănătatea Domniei noastre și a copiilor noștri cari a început a o zidi în anul 6999 luna Iunie 1 și s'a săvârșit în 7001 luna August (1491—1493)“.

*

Un mic istoric, care de altminteri a fost atins și de d. D. Gusti, ministrul instrucțiunii publice, în una din ședințele Senatului: M-rea Sf. Neculai Domnesc ctitoria marelui domnitor Ștefan cel Mare, a fost înzestrată cu proprietăți imobiliare, cari au fost stăpânite de M-re până la 1863, când în urma decretului de secularizare, acele proprietăți au trecut în patrimoniul statului.

In anul 1880 însă, prin legea promulgată pentru lichidarea și întrebuințarea celor 10 milioane lei vechi, votată de Constituanta orașului Iași, statul pentru stingerea acestei datorii, cedează de veci orașului Iași, moșiile, ecaretele, locurile virane și viile cuprinse în niște tabele, proprietăți recunoscute ale bisericei Sf. Neculai Domnesc. S'a recunoscut că dovoda netăgăduită a întinderii proprietății bisericii, o vor face osemintele cari se vor descoperi din loc în loc, prin săpături. Unde se găsesc oseminte, acolo este proprietatea bisericii, pentru că terenul este proprietatea bisericii, care face parte din ograda bisericii, și unde a fost vechiul cimitir.

Rudolf Suțu

Dorința curioasă

a unui condamnat la moarte

La Winnipeg (America) a fost executat un anume Charles Torning, condamnat la moarte pentru crimă.

Inainte de a fi pus pe scaunul electric, conform obiceiului în asemenea ocaziuni, osânditul a fost întrebat care-i este ultima dorință. El a răspuns că vrea să vadă pentru cea din urmă dată un film vesel.

Deși dorința era cam greu de îndeplinit, totuși a fost satisfăcută. Intr'una din săliile penitenciarului s'a așezat un ecran, pe care s'a proectat o comedie într'un act cu Charlie Chaplin.

Condamnaul a râs cu plăcere în tot timpul filmului. Apoi a pornit spre camera morții, de unde după un sfert de ceas a fost scos cadavrul omului ce trăise ultimele clipe vesele înaintea tragicului sfârșit.

CRONICA SOCIALĂ

FACTORII SOCIALI AI PROSTITUȚIEI

Evoluția istorică — Concepția virginității — Căsătorie și prostituție

de *dr. B. Fischer*

Istoria desvoltării prostituției ne permite să vedem că ea nu este un simplu accident datorit sistemului nostru de căsătorii, ci un element esențial care apare cu alte asemenea elemente ca desvoltarea familiei pe bază patriarhală și în mare parte *monogamă*, precum și faptul că femeile au putut să dispuie de ele din ce în ce mai puțin.

Ele aparțineau mai întâiu tatălui care avea tot interesul să le păzească până venea un bărbat, capabil să le cumpere; din cauza acestei valori mercantile a femeii s'a format și desvoltat concepțiunea valorii virginității.

Fiind astfel situație, s'a format o clasă întreagă de barbați tineri, cari nu erau destul de bogați să-și poată cumpăra soții legitime și un mare număr de fete pe care nimeni nu le cumpăra, dar care totuși nu se puteau resemna să rămâie celibatare. O astfel de situație a atras după sine în mod automat prostituția; ea nu este deci o concomitență necesară, ci o parte esențială a sistemului matrimonial.

Chiar dacă astăzi moravurile s'au schimbat în unele țări civilizate și femeia sau familia ei este aceia care plătește viitorului soț, nu este mai puțin adevărat, că puține femei pot avea zestrea necesară, precum, deasemenea puțini bărbați câștigă cât trebuește să poată întemeia o familie.

Dacă voim să înțelegem locul pe carel-l ocupă prostituția în starea noastră socială actuală, vom trebui să analizăm factorii principali ai acestui fenomen, cari pot fi grupați astfel:

1) *factorii economici*: din toate cauzele prostituției, cea mai ades invocată este lipsa de lucru și mizeria care este conceciinta inevitabilă a salarilor insuficiente; dar dacă factorul economic este într'adevăr o cauză a prostituției, importanța absolută ce i se atribue se datorează mai ales tendinței de a explica toate fenomenele sociale numai și numai prin economia politică.

Câteva anchete prin lumea prostituatelor, ne vor da răspunsul la această chestiune:

Parent-Duchatelet a găsit că cel mai mare contingent de prostituate îl dau *servitoarele*.

Hamer n'a găsit din 90 de cazuri de prostituate nici una care să se fi făcut prostituată din cauza mizeriei sau pentru a hrăni un copil.

Prostituatele se mai recrutează în mare parte printre lucrătoarele din uzine, vânzătoare de magazine, chelnerițe etc.

In privința servitoarelor R. de Ryckere studiind psihologia lor, constată că sunt complect lipsite de prevedere, vanitoase, lipsite de inițiativă, au o accentuată ten-

(Continuarea în pagina II-a)

Ieșeni ! Nu perdeți ocazia să petreceți 2 ZILE IN CAPITALA

Locurile fiind numerotate și strict limitate înscrierile trebuesc făcute din timp.

Lei 900 — cu întreținere completă, în hotelurile cele mai mari
sau Lei 550 numai, costul trenului dus și înfors.

Inscrieri la administrația ziarului „Opinia" și la birourile „Hamburg--Amerika--Linie" strada Lăpușneanu No. 40

Parchete de stejar

neîntrecute în execuție și frumusețe garantat uscate **cu prețuri foarte eftine**

s'au pus în vânzare la

Fabrica de cherestea S. Weissmann

Șos. Moara de foc 22—26. Tel. 229 și 272

Comenzile se pot face și în Str. **Căpitan Păun No. 16** unde se pot vedea și modele diferite.

apărați nervii, ghete și bazonar, dacă purtați tocuri de cauciuc

PALMA

Observați marca fabricei

JURNAL No. 9524

Având în vedere petițiunea înregistrată la No. 30152 | 932, prin care I. Aschenazi din Iași str. C. Negri No. 82 cere înființarea unui sechestru pe veniturile porțiunei indivize de 1 | 4 din imobilul din Iași str. Ștefan cel Mare 11 proprietatea d-lui Carol H. Vexler din Iași str. Ștefan cel Mare No. 11, până la concurența sumei de 300000 (trei sute mi) lei.

Văzând că acest sechestru se cere pe baza acțiunei și a 3 cambii protestate pentru neplată.

Văzând că se cere numirea unui girante conf. art. 483. pr. civ.

Văzând și dis. art. 477 și urm. pr. civ. TRIBUNALUL

Admite cererea făcută cu petiția înregistrată la No. 30152/1932 și

DISPUNE

Autorizâ Corpul de Portărei Iași ca la staruința și în pretențiunea d-lui S. Aschenazi din Iași str. C. Nagri No. 82 să înființeze un sechestru pe veniturile porțiunei indivize de 1 | 4 din imob. din Iași str. Ștefan cel Mare 11 proprietatea d-lui Carol H. Wexler din Iași str. Ștefan cel Mare 11 până la concurența sumei de lei 300000 (trei sute mii).

Se numește girante pentru administrarea imobilului pe d. av. I. Serafimi din Iași căruia i se fixează ca onorar la sută din încasările net.o.

Prezentul jurnal se va afige conform art. 481 pr. civ. publicându-se și într'un ziar local.

Un extract de pe el se va transcrie în registrul de transcr ptiuni.

Dat în camera de consiliu azi 15 Octombrie 1932.

ss) M. Eșianu ss) C. Ciolac

Prim Grefier, ss) I. Popovici

Conformă, C. Ghețu

România

Grefa Trib. Iași Secția III-a

Legalizează prezenta copie fiind conformă cu originalul aflat în dosarul No. 1596 | 932, anulându-se timbrul legal.

Grefier, Indescifrabil

No. 16058 din 18 Octomb. 1932

Mulțumire Publică

Aduc pe această cale viile mele mulțumiri d-lui Dr. B. Leizer din Roman str. Lahovari No. 2, care cu multă bunăvoință și pricepere deosebită m'a salvat dela o grea boală. Îi voi fi întotdeauna recunoscător și îl recomand tuturor suferinzilor din Roman.

SOLOMON HERȘCOVICI

Roman

România

Corpul Portărei'or Tribunalului Iași

Publicațiune No. 516

Anul 1932 luna Oct. 20

Se publică spre cunoștința generală că conform adreselor jud. ocol 2 Urb. Iași No. 47356 | 1932 și No. 48281 | 932 se va vinde prin licitație publică în ziua de 29 Octombrie 1932 ora 10 a.m. averea mobilă sequestrată cu Proc. Verb. No. 8442 | 932 dela Mihai Muscalu la pretenția Natalia Cubotaru averea compusă din : un lăicer de lână culori naționale mărimea sa 2 | 1.30 m. una masă cu 4 picioare fața albă și mușama, un ceas deșteptător una oglindă de perete cu mesuța ei, un dulapaș suprapus galben, 2 uși stic'ă jos, 2 dulapuri, una masă cu 4 picioare strujite și stinghii cu fața ei de pânză galbenă, una perdea cu draperii de lemn, un mic covoraș de perete cu figuri cerbi și un clapac lung de 1.50 | 0.50, 3 așternuturi mici pe jos, una covertură pentru pat, 3 scaune cu spătare un costum complect de haine bărbătești culoare gri, un dulap mic de lemn.

Vânzarea se va face în Piața Halei din Iași, pe bani gata și în asistența comisarului respectiv.

Șef Portărel, Bazali

Secretar, D. Stancov

România

Corpul Portărelor Tribunalului Iași

Publicațiune No. 508

Anul 1932 luna Oct. 18

Se publică spre cunoștința generală că conform adresei Judec. Ocol I Urb. Iași din 28 | 9/932 se va vinde prin licitație publică în ziua 29 Octombrie 1932 ora 3 p. m. averea mobilă sechestrată cu Procesul-Verbal No. 3122 | 932 dela d. Lt. Col. Gh. Damian la pretenția d-lui Gh. Ifrim averea compusă din : 1) una p'anină marca „Huss" în stare de funcțiune, 2) un bufet culoare marou cu 3 oglinzi. 3) un bufet culoare marou mai mic cu trei oglinzi.

Vânzarea se va face în Iași str. Sărărie 157, dom'ciliul debitorilor pe bani gata și în asistența comisarului respectiv.

Șef Portărel, V. Pamfil

Secretar, C. Dascălu

AVOCATUL

M. ȘAIMOVICI

S'A MUTAT

în Str. Ștefan cel Mare 2 bis

etaj I (casele Hirschensohn)

Cons. 8—9 dim. 7—9 seara

DOCTOR

L. JACOBY

Specializat la Paris

BOLI de COPII și SUGARI

Boli Interne

Raze ultra-violete

Consult : 3—7 p. m.

Str. Ștefan cel Mare No. 2

DOCTOR

M. MATASARU

Specializat la Paris—fost asistent de spital la Paris

Boli Interne:

INIMA, PLĂMÂNI

și tratamentul tuberculozei pulmonare cu Pneumatorax artificial

Str. Mârzescu 16 (parter)

Cons. 9—10 a. m. și 3—6 p.m.

CUM A DECURS SOLEMNITATEA

reînhumării osemintelor la biserica Sft. Neculai

Sâmbătă după amează a avut loc solemnitatea reînhumării osemintelor găsite la biserica Sf. Neculai-Domnesc. S'a adunat un public numeros.

La ora 4 s'a oficiat slujba religioasă — de către preoții : Nonea, Stupcanu, Ciopron, Săcrieru, Cerbu, Eremia, Bălăiță, Partheni Antohi, în frunte cu P. S. S. Vicar Grigore Leu Botoșăneanu. A asistat și I. P. S. S. Mitropolitul Pimen.

Răspunsurile au fost date de corul seminarului „Veniamin".

La această pioasă solemnitate au participat autoritățile civile, în frunte cu d. primar Petru Bogdan și autoritățile militare în frunte cu d. general Ionescu, col. Dobrovici, căpitan Burada, etc.

Deasemenea au luat parte, studenți, elevi ai liceului Militar, ai seminarului Veniamin, câteva companii din flotila de aviație, etc.

Cuvântarea Arhiereului Grigorie

După oficierea prohodului, P. S. S. Vicarul Grigore Botoșăneanu a ținut următoarea cuvântare:

— „Fraților! O împrejurare excepțională ne adună la această rugă sfântă ; amintirea de vremuri străbune. Cu prilejul săpăturilor din preajma acestei ctitorii domnești, s'au găsit oseminte și sculele de ostași ce sunt în fața noastră.

Ori și ce oseminte ne sunt scumpe, pentrucă cu ele au veșuit moșii și strămoșii noștri.

Aceasta însă, ne mișcă până la lacrimi, pentrucă prin ele ni se evocă vremurile de glorie ale lui Ștefan cel Mare și ale urmașilor lui.

Biserica Sf. Neculai, în care ne aflăm, este zidită de acest mare Voevod pentru pomenirea moșilor, părinților și fratelui său.

Armătura găsită odată cu osemintele, ne arată că strămoșii aceștia au fost dregători de seamă la curțile domnești de pe vremuri. De aceia ruga noastră cu pomenirea lor și îngroparea osemintelor era o datorie și creștinească și românească.

O asemenea solemnitate ne înalță către Atotputernicul Creator și ne leagă de trecutul nostru glorios.

Prin ruga sfântă ne spiritualizăm ființa noastră. Amintind și pomenind pe astfel de strămoși, ne îndeplinim o datorie de pietate pentru al nostru trecut, cu care ne legăm prin aceste rugăciuni și jurăminte sfinte.

Sus să avem inimile, deci!

Să mulțumim Domnului, Tatăl ceresc, pentru a Sa îndrumare în traiul nostru pământesc!

Să slăvim pe Dumnezeu din ceruri în toată vremea și în tot ceasul, să ne pomenim părinții, moșii și strămoșii, pentrucă numai așa ne vom izbăvi cu pace pe pământ!

Făcând așa pomenire înălțătoare, să fim deci împăciuitori și cu traiul cât mai creștinesc, după exemplul celor pomeniți, care ne-au lăsat așa moștenire sfântă.

Numai, astfel, pe noi ne vom ferici, Biserica o vom întări și neamul nostru va trăi în vecii vecilor... Amin.

*

Sicriul cu osemintele a fost apoi luat de mai mulți studenți și depus în groapa din curtea bisericii. I. P. S. S. Mitropolitul Pimen a luat o mână de țărână și a svârlit-o deasupra sicriului.

Apoi chiriarhul Moldovei a strigat: „Trăească M. S. Regele. Trăiască Armata".

După solemnitate, au ținut cuvântări studenții Velciu și Crângeanu.

*

Armele care au fost găsite la un loc cu osemintele, au fost cerute de către direcția muzeului militar din București.

Deocamdată obiectele au fost expuse în biserica Sf. Neculai, unde pot fi văzute de public.

Gr. Spiru

Spectacolele zilei

Unde mergem astăzi?..

24 Octombrie

Teatrul Național. — Relache.

Teatrul Cinema Trianon. — *„Ingerii infernului"* cu Jeane Harlow și Ben Lyon; *„Firma se căsătorește"* cu Ralph Artur Roberts și Charlotte Ander: Jurnal sonor *Paramount.*

Cinema Sidoli. — *„Fantoma Parisului* cu John Glibert și Leila Hayms; *„Sunny"* (Steaua din Broadway) cu Marlen Müller. Jurnal sonor *Fox.*

Teatrul Phönix. — *„Der Volksmensch"*, piesă în 5 tablouri de Iacob Gordin. In rolurile principale: Misa Fișzon și Sara Ghingold.

Cinema Gheiter. — Relache.

x Curtea de apel a respins cererea comerciantului Moise Iacobovici, de a i se închide dosarul de bancrută, pe motiv că a obținut lichidarea judiciară.

x Azi încep cursurile anului I la facultatea de medicină.

PROPRIETARII URBANI DIN IAȘI SE CONSTITUE IN SINDICAT

Hotărârile luate în întrunirea de ieri

La Camera de Comerț a avut loc ieri o întrunire a proprietarilor urbani, prezidată de d. Bebe Suțu, distinsul avocat, asistat de d. Isidor Margulies, mare proprietar.

S'au discutat diferite chestiuni interesând pe proprietarii urbani. Au vorbit documentat d-nii Meyer Finchelstein și Isidor Margulies.

Principial s'a admis părerea d-lui Margulies, ca reducerea de impozite să se ceară după roluri. De altfel adunarea se declară mulțumită de reducerea acordată.

O vie discuție se naște cu privire la primele de asigurare.

Principalele societăți de asigurare, patru la număr, s'au cartelat și nu fac decât o minimă reducere.

Proprietarii se hotărăsc a reacționa și a obține o reducere mai mare.

Taxele comunale pentru apă și canal formează un alt punct important al desbaterilor. Vorbitorii se plâng că chiriașii se desinteresează de plata acestor taxe, ce cad mereu în sarcina proprietarilor.

Se numește o delegație, care să discute această chestie cu d. P. Bogdan.

— „Primarul nostru — zice d. Suțu — este un om de seamă și de bun simț; ne vom putea înțelege cu d-sa".

*

După o cuvântare documentă a d-lui Isidor Margulies, adunai decide întemeierea sindicatului proprietarilor și obținerea calității de persoană juridică.

Formalitățile preliminare au fost îndeplinite de d-nii Suțu și Margulies, iar pentru Marți la ora 1, proprietarii se vor aduna la tribunal secția întâia, pentru desăvârșirea formalităților legale.

D. N. Gheorghiade directorul general al Creditului Urban, căruia i se aduc elogii, va fi ales președinte al sindicatului proprietarilor urbani. *Dan*

„OPINIA"

LITERARA ȘI ARTISTICA

(Continuarea din pagina I-a)

doresc puțin, pentru a mă iluziona că am realizat mult".

Tristan Bernard: „Ce întrebare inutilă! Și dacă, de pildă, aș dori să fiu Shakespeare, sau Rotschild"?..

Remediu...

Se întâlnesc doi prieteni. Unul spune:

— De câteva nopți nu mai dorm deloc. Imi trebuie neapărat 5000 lei.

— Și de ce n'ai venit pela mine?

— Poți să-mi împrumuți banii?

— A, nu; dar am acasă niște pastile sigure contra insomniei...

Diferite știri

— *Zece ani* s'au împlinit ieri dela moartea lui Duiliu Zamfirescu. La Focșani a avut loc un parastas la mormântul romancierului și o ședătoare comemorativă.

— *Ultimul film* — operetă cu Lilian Harvey, abea isprăvit în atelierele „Ufa", se intitulează „Când vrea amorul"...

Durerea lui..

Intr'un cimitir. Lângă un mormânt, un domn plânge și se vaită: „De ce-ai murit? Tu nu trebuiai să mori". Cineva caută să-l consoleze. Dar domnul continuă: „El nu trebuia să moară". Și când se calmează puțin, precizează: „Aici zace primul bărbat al soției mele"...

Bibliografie

— A apărut în colecția „Grai moldovenesc" volumul „Plopul din măgură" de Savile Natba. Cartea cuprinde un număr de schițe și nuvele, cu subiecte din viața societății contimporane.

— *„Vremea școlii"* (Septembre), revista învățătorilor ieșeni, a apărut cu interesant material didactic. Colaborează: d-nii dr. S. S. Bârsănescu, Eug. D. Neculau, V. Ionășeanu, C. N. Platon, I. Savinescu, C. Florea și I. Neculau.

In rest, informații despre congresele didactice, recenzii, instrucțiuni, etc.

INFORMAȚIUNI

x *Ziarul „Curentul" pune următoarea întrebare curioasă:*

„Intrebăm ce ipotecă are d. Barbu Ionescu, cunoscutul gorjan de ocazie, asupra Statului român? Precizăm: ce ipotecă are asupra C. F. R.?

Așteptăm lămuririle ministrului de resort".

x Băile comunale, renovate, se redeschid Miercuri dimineață.

x Consiliul inter universitar care urma să ieie hotărâri în chestia programelor și examenelor, a fost din nou amânat.

x Consiliul facultății de litere a decis menținerea orarului de anul trecut pentru cursurile noului an universitar.

x Firma „Asconia" din Iași a cerut să poată ridica dela comerciantul Isac Bercovici din Slatina, mărfurile care au fost date în consignație, în valoare de 160,000 lei, și pe care negustorul refuză să le înapoieze.

ECOURI

x **Uleiuri**, vopsele, lacuri pentru dușamele mărcile cele mai reputate **vinde** eftin magazinul „VENUS" str. Cuza-Vodă 54.

x **LA VASLUI** ziarul „Opinia" se găsește de vânzare în următoarele locuri : Regia Mihai Ene, librăria Onceanu și Moscovici, regia Popescu, depozitul de ziare Goldenberg, iar la librăria Groswald până la ora 12 noaptea.

CRONICA SOCIALĂ

FACTORII SOCIALI AI PROSTITUȚIEI

(Continuarea din pagina I-a)

dință la imitațiune, caractere cari o apropie de prostituată.

2) *Predispozițiile biologice* : o altă problemă importantă este aceea, dacă prostituatele sunt predestinate profesiunii lor prin însăși constituțiunea lor organică.

Lombroso susținea că prostituția este echivalentul prin substituțiune al criminalității.

După unii oameni de știință, cauza principală care împinge pe femei la prostituție este impulsul sexual ; alții, din contra afirmă cu aceiași tărie că prostituatele sunt complect lipite de impuls sexual ; homosexualitatea și masturbația sunt foarte răspândite printre prostituate ; aceasta, din cauza desgustului crescând pe care li-l inspiră raporturile normale prin exercițiul profesional, încât actele anormale le par pure și ideale prin comparație.

De asemenea un număr important de prostituate prezintă inversiuni sexuale congenitale și sunt indiferente, în relațiunile cu bărbații, celiace ar putea fi socotit ca o cauză predispozantă la alegerea carierei de prostituată.

In problema prostituției este destul de greu de separat elementul hereditar de cel al mediului, dar este aproape sigur că prostituția se perpetuiază adesea în aceleași familii.

Se pare că prostituatele nu sunt *reprezentatele normale* ale clasei de populație din care sunt originare, cu ele s'a produs *un proces de selecționare*, din cauza incapacității lor de a se adapta la viața normală *a mediului lor.*

Dar majoritatea caracteristicilor speciale profesionale sunt căpătate din cauza condițiunilor speciale în care trăesc prostituatele, cum ar fi de exemplu unele caractere masculine, vocea joasă, etc...

3) *Avantagiile morale:* au fost și vor mai fi desigur moraliști, cari socotesc prostituția *drept gardianul imoral al moralității publice*; necesitatea socială a prostituției este cel mai vechiu argument care a fost invocat în favoarea toleranței prostituției. Creștinismul a acordat o deosebită atențiune prostituției. *St. Augustin* spunea : suprimați prostituția și veți pângări lumea de luxură.

St. Thomas d'Agnon compara prostituatele cu măturătorii și spunea : suprimați măturătorii și palatul va deveni impur și rău mirositor.

Un mare număr de autori moderni insistă asupra caracterului binefăcător al prostituției, deoarece dânsa este supapa de siguranță a căsătoriei ; unii socotind chiar că societatea ar trebui să fie recunoscătoare prostituatelor.

Insuși *Neisser* crede că prostituția și bordelurile sunt un rău necesar.

Schopenhauer spunea despre prostituate că *sunt sacrificiile umane pe altarul monogamiei.*

Vom examina într'un număr viitor care poate fi utilitatea prostituției.

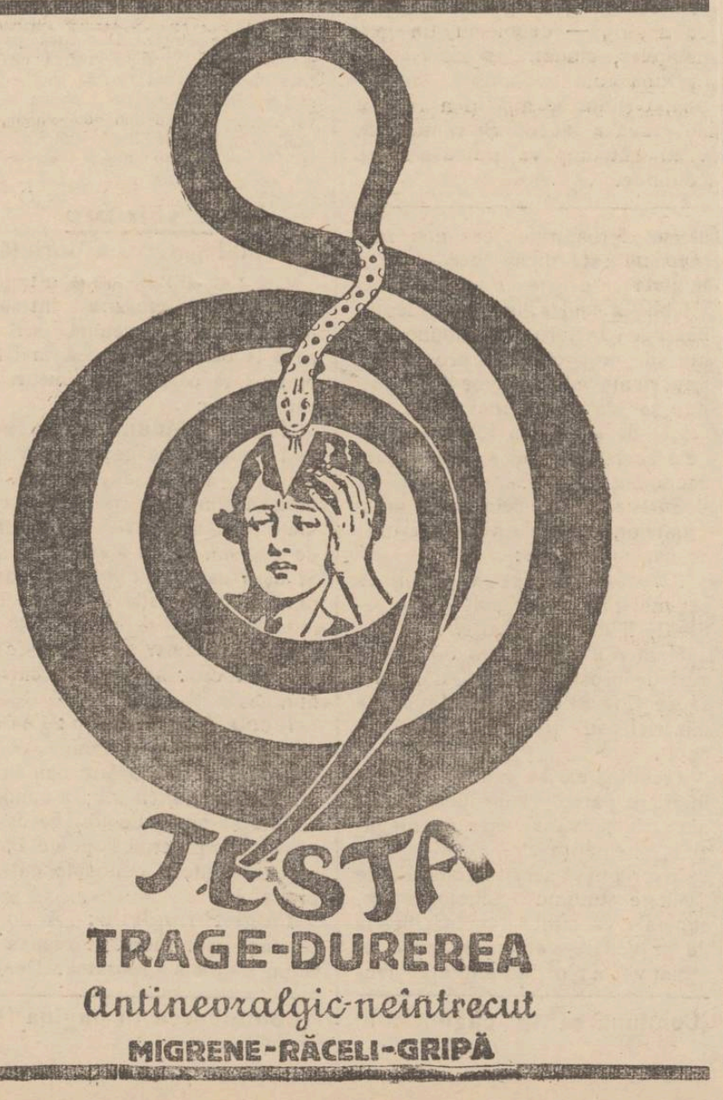

SENZAȚIONAL CAZ DE CRUZIME

Un moșier sechestrat și torturat 6 ani de soția lui
Arestarea unei doamne din societatea Fălticenilor

Fălticeni 24 — Ieri seara autoritățile locale au procedat la arestarea d-nei Elisabeta Em. Morțun din str. Mare, acuzată de tentativă de omor împotriva soțului său, Em. Em. Morțun.

Iată cum s'au produs faptele:

Un denunț

In urmă cu câteva zile, parchetul de Baia primise o scrisoare anonimă, prin care i se făcea cunoscut că d-l Em. Em. Morțun, un fost moșier, e în agonie, din pricina maltratărilor sălbatice și a foamei la care soția sa îl supune de ani de zile. Scrisoarea venea ca din partea unor vecini alarmați de țipetele disperate ale soțului.

Sesizați de acest denunț, d-nii judecător de instrucție Văsescu și procuror R. Tomșa au făcut o descindere inopinată la locuința d-lui Morțun. Aci li s'a oferit un spectacol înfiorător: într'o cameră infectă, complect izolată de restul locuinței, zăcea în agonie bătrânul paralitic Em. Morțun, istovit de foame.

Arestarea d-nei Morțun

Reprezentanții autorităților, constatând că destăinuirile corespund în totul adevărului, și că soția victimei s'a făcut culpabilă de tentativă de omor, au arestat imediat pe d-na Elisabeta Morțun, depunând-o în arestul preventiv.

Ce declară victima

Am avut prilejul să stăm de vorbă cu victima. D-l Em. Morțun e în vârstă de 66 ani și e nepotul fostului ministru de interne Vasile Morțun.

Prima sa soție a fost d-na Sân-Georgiu. Pe vremuri a fost proprietarul întinsei moșii Cămărzani din jud. Baia și al mai multor clădiri din Fălticeni și Brăila. Dar după ce s'a îmbolnăvit de paralizie, a sărăcit aproape de tot: singurul său venit actual e chiria de la un imobil din localitate și altul din Brăila. Ne-a declarat că soția sa vrând să scape de el, l-a izolat într'o cameră și îl hrănea în măsura în care foamea să-l poată răpune. Nu i-a mai schimbat rufele de pe corp de un an de zile. El nu putea veni în contact cu nimeni, așa că nici vecinii nu-l puteau milui cu un codru de pâine. Așa fi furat din hrana câinelui — ne-a spus nenorocitul paralitic — dar picioarele paralizate nu-mi îngăduiau nici asta".

O cruzime rară

Paraliticul a fost examinat de către d-nii dr. Rădulescu, medicul județean, și Zwibel, medic primar al orașului, cari au constatat că din pricina inaniției, dl. Morțun e la un pas de moarte. Halul de murdărie în care a fost lăsat de atâta vreme și demoralizarea care-l stăpânește, întrec orice închipuire. Bătrânul s'a chinuit astfel 6 ani, iar în acest timp sălbateca sa soție, care conducea un atelier de croitorie, trăia pe picior mare, era în curent cu toate extravaganțele modei, își îngrijea florile preferată din grădină și se bucura de toate considerația unei femei căreia și frumusețea și vârsta — e tocmai la jumătatea vârstei soțului — îi permiteau diverse relații și distracții.

Îndată ce s'a aflat în oraș despre arestarea d-nei Morțun, bine cunoscută în toate cercurile și despre motivele arestării, locuința sa a devenit un adevărat loc de pelerinaj. Vizitatorii sunt îngroziți de destăinuirile paraliticului, pe care un binefăcător anonim l-a salvat după 6 ani de chinuri.

L. Negru

FOOT-BALL

Rezultatele de ieri
la matchurile de campionat

Matchurile de campionat disputate ieri s'au terminat astfel:

Întâlnirea dintre Victoria și Generala s'a soldat cu 9—0 (2—0) pentru victoriști. Jocul a fost fără faze interesante, deoarece diferența e prea mare între aceste echipe. Victoria antrena tot timpul la poarta adversarilor.

Echipa d-lui Lct. E. Toporescu are cele mai mari șanse de-a se instala în fruntea clasamentului. Au jucat bine: Cuțchin, Tisch, Julius Maier, Șabatin; iar la Generala au muncit Botez și Goldenberg.

D. prof. Parteni a arbitrat corect.

Matchul dintre Concordia și Textila s'a terminat la egalitate 3—3 (2—0). După ce Concordia conducea cu două puncte, Textila revine puternic înscriind trei goluri. Abea spre sfârșit concordiștii reușesc să egaleze.

La concordia au jucat bine: Ionescu Moșu, Bolohan, Bogdan și Truș; iar la Textila: Fleaca, Pipa I, Lwowschi și Ciobanu.

Partida a condus-o d. Uitimescu.

Macabi-Hacoah a reputat o frumoasă victorie. Alb-albaștrii au dispus de Unirea C. F. R. Pașcani cu 3—1 (1—0). La Macabi cei mai buni au fost: Chelmer, Goldștein, Buță și Oskar.

La învinși au muncit: Prisacaru, Lopată, Vanic. Din cauza întunericului au mai rămas 10 minute de jucat. D. Ionescu-Moșu a arbitrat bine.

NANU

IN SFÂRȘITI

O ȚIGARETĂ BUNĂ CU CARTON LA UN PREȚ MODEST

Dacă preferați țigaretele cu carton — cumpărați o cutie Sinaia. Această nouă țigaretă a fost fabricată pentru a umple un gol simțit — pentru a da acelor fumători, cari preferă țigaretele cu carton, o țigaretă bună la un preț modest. Tutunul, foița, cartonul, cutia, toate au fost alese astfel spre a da maximum de satisfacție fumătorilor.

Incercați o cutie astăzi!

20 ȚIGARETE CU CARTON LEI 24

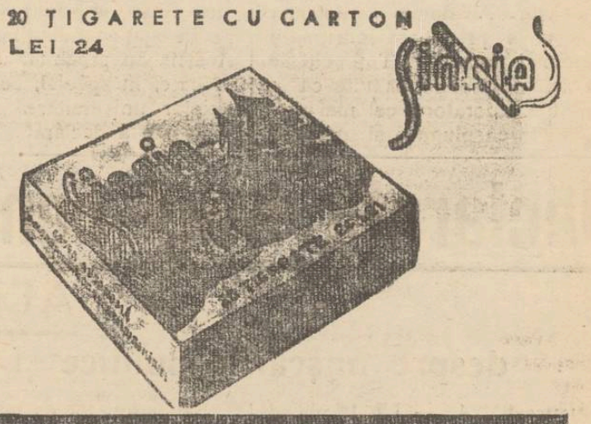

ACCIDENT LA VÂNATOARE

Un magistrat ieșan împușcă din greșală
pe d-na maior Wester și pe d. Bucholzer

Un accident de vânătoare, de pe urma căruia au căzut victime doi ieșeni, s'a întâmplat în regiunea Cotnari-Hârlău, în următoarele împrejurări:

*

In pădurea de lângă Hârlău s'a organizat ieri o vânătoare, la care au participat numeroși ieșeni.

La un moment dat, în timpul goanei, un epure trecu foarte aproape de linia vânătorilor. D. jude Bărgăuanu ochi și trase asupra animalului.

Alicele însă au ricoșat de niște pietre și au lovit pe d-na Maior Wester dela aviație și d. Bucholtzer din Str. Păcurari care se aflau în imediată apropiere.

D-na maior Vester a fost rănită la piept.

Starea ei nu inspiră îngrijorări.

Mai grav însă este rănit tânărul Guido Bucholtzer. Un alici i a pătruns în abdomen; iar altul a pătruns în umărul s ânga.

*

Imediat s'au improvizat din crângi și mantale două târgi cu care răniții au fost transportați la spitalul din Hârlău. Aici medicul spitalului le-a dat primele ajutoare.

Fiind nevoie du o intervenție chirurgicală, d. dr. Beceanu care participase la vânătoare a venit la Iași și a înștiințat „Salvarea".

Impreună cu d. dr. Lucinescu și doctorand Grigoriu s'a dus cu automobilul „Salvării" la Hârlău și au adus azi dimineață rănițiii la Iași. Ei au fost internați la spitalul Sf. Spiridon.

Rep

Viața teatrală

Marea artistă Agatha Bârsescu
joacă la Teatrul Național

Printre apropiatele premiere ale scenii noastre figurează și piesa forte „Turma diavolului".

Pentru a da un colorit mai aparte distribuției, d-l Ionel Teodoreanu a apelat la serviciile d-nei Agatha Bârsescu, — care acceptând să joace, a fost distribuită în puternicul rol: mama lui Stomoghin.

La lectura piesei, ținută Sâmbătă după amează, directorul teatrului primind-o pe marea artistă a spus:

— „Este o mare cinste ca printre soldații artistici ai noștri să vie și un general: d-na Bârsescu.

Doresc, ca adăogând prestigiul și munca d-sale teatrului nostru, colegii proaspeți ai d-nei Bârsescu să se ridice la înălțimea ei"...

*

Mâine seară, are loc a 3-a premieră din stagiune: „Cadavrul viu", dramă de Lew Tolstoi.

D. Sergiu Dumitrescu

Piesa prilejuește debutul noului angajat, d. Sergiu Dumitrescu, despre care maestrul Sturdza a avut cuvinte atât de frumoase.

H. Bl.

Dispensariile
„Asociației gospodinelor"
vor continua să funcționeze

Cei ce cunosc activitatea „Asociației gospodinelor" au cetit cu strângere de inimă informația că această societate își suspendă munca în dispensarii, din lipsă de mijloace materiale.

Cerându-se lămuriri D-nei D-r. Cazacu activa și inimoasa conducătoare a secției Iași a acestei societăți, d-sa a comunicat că atât personal cât și colaboratoarele, ce o secondează în această operă de mare bine social, au depus cele mai mari eforțări pentru a putea menținea dispensarjile atât de folositoare nevoilor familiilor nevoiașe. Mii de copii primesc îngrijiri și ajutoare necesare în aceste dispensarii, după cum nenumărați alții primesc ocrotire și educație în „grădinele de copii" ale acestei societăți.

Pășind peste greutăți neînfrânte — ne spune d-na dr. Cazacu — s'a isbutit să se susție în ființă dispensariile din Nicolina, Socola și Păcurari ca și „grădina de copii" din Păcurari, renunțându-se numai la dispensarul din Tătărași unde aflându-se un dispensar comunal, va deservi el nevoile populației tătărășene.

x Aplicați șiaturile bune „Crema de iăcrămioare de zi" este o simplă emulzie vegetală parfumată și cu efecte bine făcătoare. Este cheia unui ten frumos. Depozit farmacia Dr. D. Beceanu Piața Halei Iași.

INFORMAȚIUNI

x **Călcat de tren.** — Pe când trenul 6311 trecea prin gara Roșești, a surprins pe linie pe cantonierul Ciocan Gheorghe, retezându-i picioarele.

S'a dispus o anchetă.

x La telegrama Universității ieșene, M. S. Regele a răspuns prin următoarele cuvinte, d-lui rector P. Bogdan: „Pentru urările Universității din Iași, vă trimet cele mai vii mulțumiri".

(ss) Carol.

x Mâine 25 Octombrie ora 10 dim. are loc a doua licitație publică pentru închirierea unor apartamente aparținând Epitropiei Frumoasa.

x **Durerea de bătături te enervează și te face uricios. Remediul îl găsiți în preparatul „ANTICALUS" soluție și pomadă.** Depozit Farmacia Dr. Rătianu str. Cuza Vodă 48. Marca depusă.

Proces interesant
în chestie de tratament medical

In fața tribunalului Botoșani se judecă un proces interesant.

Tânărul Ștefan Axinte din Ștefănești a bătut pe copilul Vasiliu, fiul unui funcționar al primăriei Ștefănești.

Cu piciorul fracturat, copilul a fost internat în spitalul din Ștefănești, unde a sucombat de tetanos.

S'a deschis acțiune publică contra doctorului Meldovici dela spital și contra infirmierei Ciorsac, pentrucă n'a făcut la timp injecția antitetanică.

Din partea medicului pledează d-nii V. Pilat, R. Savinescu și Neculau, iar pentru partea civilă d. Hanganu.

PLATA PENSIILOR
PE LUNA OCTOMBRIE

Pensiile lunare pe luna Octombrie se plătesc cu începere din ziua de Marți 25 Octombrie 1932.

Plata nu se face decât titularului sau împuternicitului legal, fără nici o excepție.

Carnetele de pensii se depun la biroul pensiilor de unde se restitue imediat cu bonul pe luna Octombrie vizat și cu care se prezintă chiar în aceiași zi la cassă pentru achitare.

Fiecare pensionar va avea cu sine și carnetul de contribuabil cu justificarea achitării impozitului global și pe trimestrul Iulie.

Zilele și literile pentru plăți se fixează astfel:

Pensii lunare

Marți 25 Octomurie.—Veteranii, invalizii, văduvele și orfanii de război în număr de 125.

Joi 27 Octombrie.—Pensionarii civili și militari cu litera A. în număr de 130.

Vineri 28 Octombrie.— Pensionarii civili și militari cu litera B. în număr de 155.

Sâmbătă 29 Octombrie— Pensionarii cu litera D. în număr de 128.

Luni 31 Octombrie și Marți 1 Noembrie— Pensionarii cu literile C. E. și F. în număr de 290.

Mercuri 2 Noembrie — Pensionarii cu litera G. în număr de 171.

Joi 3 Noembrie—Pensionarii cu literile H. J. K. L. în număr de 123.

Vineri 4 Noembrie—Pensionarii cu literile I și O. în număr de 132.

Sâmbătă 5 Noembrie—Pensionarii cu litera M. în număr de 147.

Luni 7 Noembrie — Pensionarii cu literile N. și R. în număr de 140.

Miercuri 9 Noembrie— Pensionarii cu litera P. în număr de 194

Joi 10 Noembrie — Pensionari cu literile S. și Ș., în număr de 181.

Vineri 11 Noembrie — Pensionarii cu litera T. și Ț. în număr de 128

Sâmbătă 12 Noembrie — Pensionnarii cu literile U. V. și Z. în număr de 127.

Predarea carnetelor la biroul pensiilor se face numai între orele 8—11, iar achitarea drepturilor la cassă dela 9—12.

TEATRUL PHOENIX

Mișa Fiszon însoțit de splendida subretă **Sara Ghingold** și întreaga trupă de 26 persoane

Joacă marele succes

Astăzi Luni 24 Octombrie orele 10 seara fix **DER VOLKSMENSCH**

5 tablouri de Iacob Gordin, Mișa Fiszon în unul din cele mai mari roluri psihologice.

Mosse Tâmplarul, piesa aceasta a fost jucată de d. Fiszon la jubileul lui sărbătorit la Iași.

Pegătiți-vă pentru DAVID GOLDER.

Magazinul de Stofe. Confecțiuni și Croitorie

„LA AMERICANUL"

din str. Cuza Vodă 73

aduce la cunoștința numeroasei sale clientele că în curând se va muta tot în

str. Cuza-Vodă No. 52 lângă magazinul „Dermata".

NOU! NOU!

La FULGERUL DIN BUCUREȘTI

Boiangerie și curățătorie chimică

revopsește paltoanele de damă în ori și ce culoare, după eșantion. Secție specială pentru curățat și transformat pălării bărbătești

Birouri de Primire:

Strada Cuza Vodă No. 36, Cuza Vodă No. 9, Lăpușneanu No. 15, str. Unirei No. 6. Fabrica: strada Dragoș No. 25.

Având în vedere timpul actual de criză generală și cum totuși pretutindeni se cere ca ori ce om care se respectă să se prezinte bine, pentru a înlesni tuturor posibilitatea aceasta renumita croitorie **„Magazinul Englez"** din str. Lăpușneanu 39, A REDUS PREȚURILE în așa măsură ca să fie accesibile oricui; astfel că cu o modestă sumă se poate avea la această casă un costum splendid dintr'o stofă frumoasă, bună, durabilă, făcut pe comandă, lucrat în mod impecabil, așa cum sunt obicinuiți toți clienții acestei reputate case. Posedăm un stoc frumos de Trench-coaturi de ploae. MAGAZINUL ENGLEZ

Lupu Silberman

str. Lăpușneanu 39

România

Tribunalul jud. Iași secț. 3-a

ORDONANȚĂ No. 8651

Noi Președintele Tribunalului Iași secția 3-a.

Având în vedere petițiunea înregistrată la No. 28477 | 932 prin care d. Beno Marcus din Iași în calitate de procurator al d-nului Max Helling din Kleinausgezd, cere îndeplinirea formalităților prevăzute de art. 354 și urm. cod. com. cu privire la perderea cambiei în valoare de coroane cehe 5.930.40 semnată de către firma Fabrica de tricotaje M. I. Neustadt & I. Smilovici prin asociatul component M. I. Neustadt sub stampila „M. I. Neustadt & I. Smilovici" în ordinul Max Heling.

Având în vedere că în sprijinul cererei sale depune scrisoarea Soc. M. I. Neustadt & I. Smilovici adresată petiționarului referitoare la perderea cambiei de mai sus. Având în vedere că după disp. art. 354 cod. com. o cambie perdută sau sustrasă se poate declara fără tărie față cu orice posesor care nu va exercita drepturile sale în termenul hotărât prin art. 355 cod. com.

Pentru aceste motive

ORDONAM

Că ori cine posedă o cambie în valoare de coroane cehe 5.930.40 (cinci mii nouă sute treizeci și 40 la sută) semnată de către Soc. Fabrica de trcotaje M. I. Neustadt & I. Smilovici prin asociatul component M. I. Neustadt sub stampila "M. I. Neustadt & I. Smilovici„ în ordinul Max Helling, să o prezinte la grefa acestui Tribunal în termen de 40 zile de la comunicarea prezentei ordonanțe înștiințând prin aceasta că ea se va declara nulă și fără tărie în mâinile oricui s'ar afla.

Prezenta ordonanță se va afișa pe sala Trib. Iași Secția III-a, la Primăria Municipiului Iași, la Camera de Comerț publicându-se și în ziar local.

Dat în camera de consiliu azi 3 Octombrie 1932.

Președinte, ss) M. Eșianu

Prim Grefier, ss) I. Popovici

România

Grefa Trib. Iași Secția III-a

Legalizează prezenta copie fiind conformă cu originalul aflat în dosarul acestui tribunal No. 1523 | 932, anulându-se timbrul legal.

Grefier, Indescifrabil

No. 16060 din 18 Octomb. 1932

Pe această cale aducem mulțumiri tuturor prietenilor și cunoscuților care prin cuvinte de mângâiere au luat parte la durerea noastră pricinuită de pierderea scumpului nostru tată.

Fam. HOBIK

ULTIMA ORĂ

SERBAREA REGALĂ DELA CLUJ

Solemnitatea dela Academia Agricolă — Cuvântarea M. S. Regelui — O cerere a studenţilor

Cluj 24.— M. S. Regele a sosit la Cluj ieri dimineaţă la ora 11, fiind însoţit de voevodul Mihai. In gară, Suveranul a fost salutat de d. Maniu şi de alţi miniştri.

La Academia Agricolă s'a desfăşurat solemnitatea inaugurării. Au rostit discursuri d. M. Şerban rectorul instituţiei, prof. Busuiocescu şi dr. Nasta.

Cuvîntul Regelui

La urmă, M. S. Regele a rostit o impresionantă cuvîntare, spunînd:

Această Academie ardeleană va servi la pregătirea îndrumării economiei naţionale. Toţi cîţi se află aici nu trebue să uite că în pămînt e laboratorul cel mai bun.

Doreşte ca plugarii şi proprietarii să se folosească de îndrumările Academiei agricole. Urează ca această şcoală să fie un focar de raze sănătoase şi utile.

*

După solemnitate, M. S. Regele a vizitat catedrala ortodoxă şi apoi, Camera de Comerţ unde se afla aranjată o expoziţie viticolă şi horticolă.

La ora 2 p. m. Regele a luat masa în vagonul regal, împreună cu d. Maniu şi câţiva miniştri.

Regele şi studenţii

Suveranul asistat de d. ministru Gusti, a primit în audienţă pe delegaţii studenţimii din Cluj. Aceştia au prezintat un memoriu în care, în special, cer reducerea taxelor universitare.

Regele a declarat:

— Guvernul va face tot posibilul de a da studenţilor putinţa să studieze în raport cu nevoile zilei.

Studenţii valoroşi se vor bucura de reducerea taxelor.

D. ministru Gusti a luat contact cu rectorul şi a şi dispus reducerea taxei de frecvenţă.

*

La ora 4 p. m. Regele a asitat la un concurs hippic; iar la ora 5 a vizitat parcul oraşului unde se află o expoziţie de paseri şi câni.

Seara a avut loc o reprezintaţie de gală la Teatrul Naţional.

La miezul nopţii, Regele a plecat cu trenul spre Sinaia.

Declaraţii tragi-comice

ALE D-LUI N. IORGA

despre mişcările politice şi despre... d. Tătărescu

Bucureşti 24. — Un trimis al ziarului „Curentul" l-a vizitat pe d. N. Iorga la Vălenii de Munte, şi i-a cerut părerea asupra chestiunile la ordinea zilei.

Intruniri şi discursuri

Intrebat dacă va începe o campanie de întruniri, d. Iorga a răspuns:

— Intrunirile sânt o pierdere de vreme. Pe vremuri ele speriau pe Regele Carol. Pe regele Ferdinand ele l-au lăsat indiferent. Astăzi, regele Carol II le salută pe toate!

Intruniri? Pacat de cheltuială...

Tot românul este orator, *începând cu d. Titulescu care vorbeşte bine şi nu poate nimic..*

Dacă vorbeşti în parlament, e degeaba; nu convingi pe nimeni; toţi vin cu ideile de acasă.

Politică şi palatism

Mai departe, fostul prim ministru a spus, cam sibilic:

— Dacă botezi un copil al portarului dela Palat, nu-ţi foloseşte nimic; căci el bagă şi scoate miniştrii cum îi place.

Să mergi la o anumită legaţie care te recomandă, parcă ţi-e ruşine la obraz.

Să înghiţi tot ce iesă dela robinetul Palatului, nu poţi.

Un cap găseşti uşor, dar nu şi o minte.

Au avut guvernanţii de astăzi un singur om de treabă, pe d. G. G. Mironescu, dar l-au spân-

DI. N. IORGA

zurat de vice-preşidenţia consiliului.

Mişcările politice

D. Iorga în continuare:

— Liberalii au crezut că le vin rândul şi au stat liniştiţi. S'au înşelat aşa că vor începe să se mişte la toamnă.

Tot atunci se vor mişca şi câţiva ardeleni onesti.

Se vor mişca şi ţăraniştii care văd astăzi ce calitate etică are costumul original al d-lui Mihalache!

Conferinţa balcanică

Intrebat despre actuala conferinţă balcanică, întrunită la Bucureşti:

— Conferinţa balcanică? Eu mă abţin dela manifestări pur festive.

Noi sîntem sud-europeni, nu balcanici.

Aţi auzit discursul inaugural şi ridicol al d-lui Titulescu,— adevărate baloane de moşi!

Stabilizarea şi cuponul

D. Iorga a terminat cu următoarea declaraţie:

— Ceia ce ne-a mai rămas este obrazul. Dacă nu plătim în străinătate, ruinăm mii de oameni care au crezut în cinstea noastră. Decât să nu platim cuponul extern, mai bine mâncăm cu toţii mămăligă cu ceapă, alături de d. Titulescu... care o mănâncă mai demult!

In fine, d. Iorga se declară pentru menţinerea stabilizării leului.

Informaţiuni

x *Deces* — La Bucureşti a încetat din viaţă în floarea vrâstei, Alexandru Leon, un talentat autor de tangouri foarte apreciate (Pourquoi, J'aime etc), şi a numeroase romanţe.

Reamintim că tangoul „Pourquoi" a fost cântat pentru întâia oară pe scena Teatrului Naţional, în piesa „Femei şi paiaţe" care s'a jucat cu Mărioara Zamniceanu.

x D. Petre Dragomirescu, decanul facultăţii de Drept, a fost invitat telegrafic la o consfătuire comună a reprezentanţilor facultăţilor de Drept din ţară.

Consfătuirea va avea loc la Bucureşti, în ziua de Joi 27 Octombrie ora 4 p. m.

x *Catedre vacante la Universitatea ieşană* — Motivat de adresa decanatului facult. de drept, s'au publicat vacante următoarele catedre: de enciclopedia dreptului (licenţă), sociologie şi filosofia dreptului (doctorat), finanţe şi statistică (doctorat) şi dr. civil (doctorat).

x Decanatele facultăţilor noastre, au luat hotărârea, în urma celor discutate în senatul universitar, ca să se reducă cât va fi posibil mai mult, taxele pe cari trebue să le achite studenţii.

x D. profesor O. Tafreli, dimpreună cu d-na, s'a reintors zilele acestea dela Paris.

x Azi după amează la ora 5 are loc şedinţa consiliului municipal.

x Primim:

„Cercul studenţilor din oraşul şi jud. Bălţi-Universitatea Iaşi", aduce la cunoştinţa publică că d. Vasile Coroban, girantul ziarului „Viaţa Universitară" nu-şi are găzduirea pe str. Sărăriei No. 32, unde se găseşte căminul studenţilor bălţeni din care d-sa nici nu face parte.

x **In jurul unui furt.**— Am anunţat că s'a comis un furt la atelierul de cizmărie al d-lui Popovici din Bul. Elisabeta.

S'a stabilit că furtul e mult mai mare decum s'a crezut.

Astfel, au dispărut: o pereche ghete noi, cu calapoadele; idem pantofi bărbăteşti; o pereche galoşi; pantofii unei studente; o pereche pantofi ai d-lui Ifrim comerciant; o pereche ghete a d-lui Căileanu; talpă, cauciucuri, un lăicer etc. toate în valoare de câteva mii lei.

x D. prof. N. Costăchescu preşedintele Senatului, a sosit în localitate.

Astă seară la ora 9 se va întruni delegaţia permanentă a clubului naţional-ţărănesc, sub preşidenţia d-sale.

x D. dr. T. Bulău, medicul şef al oraşului, şi-a reluat azi serviciul în primire.

x La spitalul militar de la Copou s'a prezintat azi dimineaţă un soldat rănit la mână. El a declarat că se numeşte Cupşun Vasile, din reg. 6 Vânători-Bălţi şi că a fost împuşcat de sublocotenentul Contu, care venise acasă dela un chef. Se fac cercetări.

DE INCHIRIAT local de cârciumă. str. Pacurari 154.

UN FURT INDRĂZNEŢ

la Banca de Credit Mărunt - Dispariţia unei servitoare

Azi dimineaţă, când gardianul public din str. Ştefan cel Mare îşi făcea revizia postului, a zărit în fundacul Lozonshi, nişte chei pe trotuarul din dreptul băncii de Credit Mărunt.

Imediat a înştiinţat poliţia şi pe d. Nimerovschi directorul băncii.

Cheile erau dela uşa de intrare în bancă.

Inăuntru, casa de fier era deschisă, iar o placă a casetei fusese forţată cu o ştangă de fier şi un topor care s'au şi găsit în odae. Din casă a dispărut suma de 60.000 lei.

D-nii Gasparovici şeful poliţei judiciare, Gane şeful circ. întâia şi comisar Em. C. Vasiliu, au început cercetări.

Chiar dela începutul s'a constatat că servitoarea d-lui Nemirovschi directorul băncei, a dispărut astă noapte, împreună cu concubinul ei.

Bineînţeles, cercetările s'au îndreptat în această direcţie.

E probabil că servitoarea a luat tiparul în ceară al broaştei dela casa de bani, şi a făurit o chee. Iar aseară a sustras cheile dela uşa de intrare şi astfel a putut comite furtul.

Poliţia a făcut azi dimineaţă numeroase descinderi, întrucât se bănueşte că hoţii se mai află în Iaşi. *Ds.*

ORA 3

Plăţile pe Octombre încep mîne

S'au trimis acreditive în toată ţara

Bucureşti 24.— Decretul pentru plata pensiilor şi salariilc pe luna Octombrie a fost întocmit şi semnat.

Astăzi ministerul de finanţe a trimes acreditive în toată ţara. Aşa că de mâne vor începe la Administraţiile financiare plăţile pe Octombrie.

Revizuirea numărului funcţionarilor

Buc. 24.— Lucrările pentru revizuirea numărului funcţionarilor publici, continuă. In acest scop se examinează la finanţe tablourile de salariaţi furnizate de toate departamentele.

Aceste lucrări se vor termina până la 1 Noembre, când se va lua o hotărîre definitivă cu privire la soarta unor categorii de funcţionari.

TARIFE PREFERENŢIALE INTRE STATELE DIN BALCANI

Buc. 24 — Astăzi dimineaţă s'a întrunit comisiunea economică la conferinţa inter-balcanică.

S'a propus instituirea unui regim de tarife preferenţiale pentru statele din Balcani. In şedinţa de azi după amează se alege un comitet special pentru studierea şi rezolvirea acestei probleme.

Nu-i posibilă o împăcare

între naţional-ţărănişti şi d. Iunian

Buc, 24 — In unele cercuri politice se răspândise zvonul unei împăcări între d. Iunian şi partidul naţional-ţărănesc. Din sursă competentă însă această versiune e categoric desmintită.

Fruntaşii ardeleni şi d. Madgearu nu admit nicio conciliaţiune. Deasemenea d. Iunian a rămas intransigent la punctul d-sale de vedere.

Denunţarea acordului comercial

între Anglia şi Rusia

Londra 24.— Sir John Simon, ministrul britanic de externe, a prezintat însărcinatului de afaceri al Sovietelor nota de denunţare a acordului comercial dintre Anglia şi Rusia.

Denunţarea se va face la data de 17 April 1933.

x La „MOCA" bunătăţi şi iar bunătăţi. Zilnic noutăţi. Azi: Halva Enderne.

x In str. Sft. Lazăr, în dreptul casei cu No. 78, s'a spart conducta, apa inundând o porţiune întinsă de stradă.

Conducta respectivă a fost închisă şi s'au luat măsuri de reparare.

DE VÂNZARE un imobil cu confort complect, curte, grădină cu pomi fructiferi şi flori, strada Apeduc No, 28, prin str. Elena Doamna.

MOBILE de ocazie vând, Blumen str. Şcoalei de Arte 9, vizibil de la 1—5, lângă Societatea Sport şi Muzică.

PIERDUT buletinul de înscriere în biroul populaţiei Iaşi, pe numele subsemnatului. Il declar nul şi fără valoare în mâinile oricui s'ar afla.

MARCU LUPINSKY
str. Brutaria No. 7

VÂND dormitor complect cu 5000 lei, precum şi mobilă fină de salon şi diferite obiecte casnice. Adresa la ziar sub G. C.

M. S. ELENA

A SOSIT IN BUCUREŞTI

Bucureşti 24 — Astă-noapte la ora 12 şi jum. M. S. Elena a sosit în Bucureşti cu un vagon regal ataşat la trenul Simplon.

Vagonul a fost tras în gara Mogoşoaia. Prinţesa era însoţită de doamnele de onoare Catargi şi Plagino.

M. S. ELENA

In gară a fost salutată de d. general Stângaciu, directorul Siguranţei.

Prinţesa s'a dus cu automobilul la Palatul dela Şoseaua Kiseleff.

*

E vorba ca peste câteva zile să vie în ţară şi principele Nicolae.

*

Voevodul Mihai împlineşte mâne 11 ani. Faptul va fi serbătorit în mod deosebit.

DE INCHIRIAT un apartament compus din 3 camere în str. Sf. Atanase No. 9, beci, apă, lumină, curte.

D. Grigore Filipescu

ales senator

Giurgiu 24. — Ieri s'a efectuat alegerea senatorului de Vlaşca, la colegiul administrativ. Rezultatul este următorul:

D. Gr. Filipescu (susţinut de guvern) 147 voturi, ales.

D. Noica, uniunea agrară (argetoianist) 69 voturi.

D. Abăluţă, liberal-ducist, 28 voturi.

D. Spinişteanu, averescan, 10 voturi.

D. Hamzu, independent, 9 voturi.

O moară din Ismail

distrusă de foc

Ismail 24.—Un violent incendiu a distrus moara Chirilov din Ismail. Flacările au nimicit şi hambarele în care se aflau 73 vagoane orz, proprietatea Soc. „Continental-Export".

Pagubele sânt de câteva milioane lei. Moara nu era asigurată.

Intrevederi politice

Bucureşti 24.— Sâmbătă seara, d. dr. N. Lupu a făcut o lungă vizită d lui C. Stere.

*

Dl. I. Mihalache s'a întâlnit cu d. colonel Petrescu, deputat de Gorj insistînd să mijlocească o împăcare cu d. Iunian.

*

Inainte de a pleca în străinătate, d. I. G. Duca a avut o întrevedere cu d. Titulescu.

*

I. I. G. Mironescu, vice-preşedintele consiliului, pleacă astăzi spre Viena şi Paris.

Cutremur de pământ

Atena 24 — Un nou cutremur de pământ s'a produs ieri în peninsula Chalcidică.

Localitatea Erites, greu încercată în cutremurile precedente, a fost distrusă acum aproape în întregime.

Ştiri poliţieneşti

Furturi. — S'au comis furturi de bani sau mărfuri la: d-na Leia Zaharia din str. Brudea 10; la d. Şoil Iosub din str. Sinagogilor 3; la magazinul de ghete Dora Horn din str. Cuza Vodă.

Agresiune.— A fost arestat Tufescu Dumitru din str. Brândusei Nr. 25, care în toiul unei certe în Hală a lovit cu un cuţit în spate pe Vasile Cozma din comuna Bosia-Iaşi. Rănitul a fost dus la spital şi pansat.

Diverse.— Poliţia a arestat pe pungaşul Bobârnac, care a fost surprins în gară într'un vagon de clasa I a, în situaţie delicată cu o femee.

— Poliţia cercetează pe săteanul Dumitru Socoleanu din comuna Plugari (Iaşi) care a fost surprins vânzând carne în mod clandestin. Rep.

x După concilierea dintre Direcţia Teatrului Naţional ieşan şi artistul Tudor Călin, acesta din urmă şi-a retras acţiunea intentată la Tribunal împotriva teatrului.

Artistul Călin urmează acum cu sârguinţă repetiţiile şi pe la începutul lunei Noembrie va apare pe scena ieşană într'o piesă de Dostoiewski.

x In apropiere de gara Huşi, trenul de marfă No. 6107 a surprins o căruţă şi a sfărmat-o. Două persoane, grav rănite, au fost internate în spital.

D. MAGAZANIK
BUCUREŞTI
Telegr.: MAGAZANIK — Bucureşti
Tel. 382/45

Bucureşti, I. 19 Octombrie 1932
Calea Moşilor 98

Onor.
Banca Emanuel Marcovici - Iaşi
sediul Bucureşti, Cal.Moşilor 23 B
Loco

Confirm prin prezenta că am primit dela Dvs. achitarea integrală pentru jumătate loz No.64563, ce a eşit cu câştigul de Lei 700.000.—/şaptesutemii/ şi care l-am cumpărat dela norocoasă Dvs. colectură.-

Tiu să confirm că m-aţi tratat cu cea mai desăvârşită culanţă achitându-mi chiar azi în ziua tragerei, înainte chiar ca lista oficială să fi apărut.-

Aducându-vă viile mele mulţumiri, recomand tuturor colectura Dvs., culantă şi norocoasă.-

Cu toată stima,
D. Magazanik

ANUL XXVIII No. 7650 — 3 LEI EXEMPLARUL — MERCURI 26 OCTOMBRIE 1932

ABONAMENTE
Lei 1000 .
» 500
IA

OPINIA

ZIAR POLITIC COTIDIAN

ANUNCIURI
se primesc la toate
AGENȚIILE DE PUBLICITATE
și la
ADMINISTRAȚIA ZIARULUI
Iași. — Strada Lăpușneanu 37

Telefoane: Redacția 391, Administrația 394, Serviciul de noapte 367

26 OKT. 932 11. CASUTE POSTALE
26. OCT. 932 12 SOSIRE
Funcționea „Regele Ferdinand I"
București
Str. Știrbei Vodă 3
Adm. Dom. Coroanei

RETORICĂ ȘI POLITICĂ

PĂCATE ALE VIEȚII PUBLICE.-- OBSERVAȚIILE D-LUI N. IORGA

Iată încă odată când d. Iorga are dreptate. E vorba de discursuri și întruniri, despre care Apostolul dela Văleni spune că-s o pierdere de vreme și o chel tinială zădarnică.

E foarte just în general, și mai cu seamă just pentru țara noastră.

*

România este — se știe — o țară „eminamente agricolă". Dar este tot odată și o țară de avocați. Numeroșii și eminenții auxiliari ai justiției se exercită, prin profesiunea lor, în arta vorbirii. Și când omul devine îmbut rutinat, se distinge îndată în politica democratică.

Veselul Alecsandri a descoperit că tot românul e născut poet. Maestrul Caragiale ne-a făcut însă să înțelegem că românul mai are afin tăți native cu avocatura și parcă-i născut politician democratic.

*

Oratoria, sau mai bine zis limbuția, este o calitate esențială a politicianului.

E adevărat că există și unele e cepții, în sensul că sânt fruntași politici care se impun și prin a te calități decât retorica.

Este însă regulă generală că fiece limbut devine îndată fruntaș politic, sau cel puțin conducător de curente, asociațiuni, etc.

*

Când omul vorbește mult și cu figuri de stil, impune îndată concetățenilor, indiferent de valoarea în fond a discursurilor.

Cetățeanului îi place să asculte și să aplaude. Ce înțelege el și cum se comportă, — asta-i altă chestie.

Cetățeanul nostru nu prea are discernământ; și deaceia poate înfiori politicăr a cu corolarul ei: retorica.

Limbuția aceasta răsunătoare dar găunoasă, folosește foarte bine fruntașilor de c uburi. Cât despre vre-un folos pentru obște, el este egal cu zero. Just spune d. Iorga că întrunirile publice și discursurile (chiar rostite în parlament) sânt o pierdere de vreme și o cheltuială inutilă.

*

D. Iorga e un mare orator și deaceia pătrunde problema foarte bine.

Datorită talentului de oratar, d-sa a fost tentat și a reușit să se impue în politică.

Păcat de d. Iorga că — vo ba dumisale—și a pierdut vremea cu întruniri și discursuri, pricinuind țării cheltueli inutile. E extrem de util d. Iorga la Academie, la Universitate, la festivități, să exalteze spiritele și să poetizeze știința cu farmecul graiului. Merge chiar și câte un discurs colorat în parlament, la discuția mesaju ui (ca decorație parlamentară).

Dar de ce s'a contrazis cu sine, valorificându-și oratoria în po itică?

Dacă farsa pe care i-a făcut-o d. Argetoianu cu prim-ministeria tul de un an, l ar lecui pe d. Iorga...

X.

Humor de actualitate

„ȚINE-ȚI STÂNGA"

DOMNULE POLITICIAN ȘI ȘPERȚAR AL ROMANIEI...

Scrisoare către d. Savinescu, institutor:

Ț-am cetit în acest ziar, observația și apelul tău, făcut către autoritatea, care, — în mod greșit, — a scris pe o placardă publică, „Ține-ți dreapta" și nu cum e corect: „Țineți dreapta", lămurind prin cunoștințile tale asupra ortografiei Limbii Române, pentru ce trebuie să se scrie așa,— și cerând ca Iașul cultural să fie scutit de asemenea erori grafice.

Iartă-mă, te rog, că te amărăsc, însă trebuie să-ți spun verde, că n'ai dreptate absolut de loc în această observație, care pe de-a 'ntregul e complect eronată. Dacă reflectai mai mult, când ai cetit afiptul Biroului de circulație, — (căci el, presupun, că e procreatorul lui) — s rămâind în fața „Fundației Ferdinand I", — ajungeai la concluzia logică, la care am ajuns și eu, că nu inconștient afiptul poartă avertizarea: „Ține-ți dreapta" (cu trăsătură de unire) foarte corect ortografic, după toate regulile stipulate în broșură, de Academia Română, — *într'un sens anumit.*

Să mă explic:

Biroul de circulație se ocupă — firește — de perfecta circulație a vehicu'elor de orice invențiune, pe căile de comunicație,— și prin o excesivă vigilență zilnică cu această ocupațiune, datorită nu știu căror împrejurări, — prin deducție, — s'a ajuns cu gandul și la circulația monetară, de unde to' prin acest act psihologic s'a ajuns cu grija la circulație,—și mai presus de toate,— la siguranța așa de periclitată a banului public.

Acest „Ban public" pentru mulți dintre noi e o calamitate, fiindcă datorită lui, oameni de un patriotism incontestabil, de o inteligență incandescentă, de o moralitate heruvimică,—dacă îmi dai voie să mă servesc de aceste adjective, găsite la întâmplare în graba de a-ți arăta greșala ta, — în sfârșit oameni cari puteau aduce servicii imense societății noastre, ei bine,—acești cerberi, cum îi numesc protectorii lor, iubite colege, au căzut de multe ori victima falangelor dela mâna stângă, pe care—bieții oameni — neputând-o stăpâni în mersul ei semicircular vertiginos, au scăpat-o până'n coi în punga Statului de au intrat în avutul public întâi degetele, cum ți-am spus, apoi carpul, metacarpul, cubitus și radius, humerus, și mulți, foarte mulți au scăpat și clavicula trăgând după ea și omoplatul în poșeta României Mari. Puțini, foarte puțini din acești martiri ai banului public, — prin o imprudență ortografică prin scripte sau prin corespondență oficială, și-au sfărmat oasele mâinii stângi și unii și-au rupt capul, chit că unora din ei, li s'au tăiat numai unghiile, retrăgându-li-se delegația sau desărcinându-se vremelnic din funcția onorabilă, ce mărinimia unui partid politic le-o dăduse în exploatare în mod confidențial.

Domnii dela Biroul de circulație, s'au gândit la oarecare măsuri de avertizare, după cum și în străinătate vezi prin gări, cinematografe, piețe, etc. afipte cu imperativul: „Feriți-vă de pungaș". S'au gândit că nu-i rău să placardeze în anumite piețe vulnerabile, în ce privește siguranța banului public, — niște imperative cât mai categorice, însă mai puțin brutale ca în străinătate, ca să nu jignească susceptibilitatea pungașilor rafinați, și a găsit dictonul: „Ține-ți dreapta", înțelegându-se că e vorba de stânga, cu cele cinci degete.

Traducerea acestui dicton ar fi: „nemernicule, ține-ți stânga în frâu, leagă-ți-o de cingătoare, limitează-i mobilitatea articulațiunilor ei și fă tot chipul să anchilozeze în poziția apropiată de buzunarul tău și numai de al tău!".

Ai să mă întrebi de ce s'a placardat acest imperativ circulator tocmai în fața instituției culturale „Fundația Ferdinand I" și nu la alte instituții mai puțin culturale, însă mult mai financiare ca ea, că avem în Iași, slavă Domnului.

Foarte simplu:

Fundația Ferdinand I e o instituție culturală virgină: afară de construcția ei fizică, alte operații n'a început încă, — și Domnii de la circulație, dintr'un respect pentru cultură, au crezut n.merit că-i bună o povățuire maternă însă autoritară, înaintea marșului nupțial, — și pentru aceasta au început afiptul scris — în sensul arătat mai sus — perfect ortografic în fața ei, deosebit că acești domni cu siguranță că au auzit că la unele instituții de cultură superioară, mu ț din factorii culturali, necunoscând bine dictonul: „Ține-ți stânga" au căzut în păcatul de a lăsa mâna stângă de capul ei să se orbăciască, cu folos însă, — prin caseta instituției culturale. Și, iubite prietene, păcatul tău acum e îndoit.

Ai indus în eroare în ce privește regulile de ortografie pe Domnii dela circulație, cari potrivindu-se ție, au schimbat placarda în „Țineți dreapta" absolut greșit ortografic; și închei această scrisoare cu rugămintea de a scrie un articol bine documentat, că în adevăr e corect a scrie pe placardă verde românește și tot odată ortografic:

„Ține-ți stânga, nemernicule, excrocule și șperțarule!".

Cu cele mai bune intenții, colegul tău,

D. C. Lambrino

Șomajul provoacă tulburări sângeroase

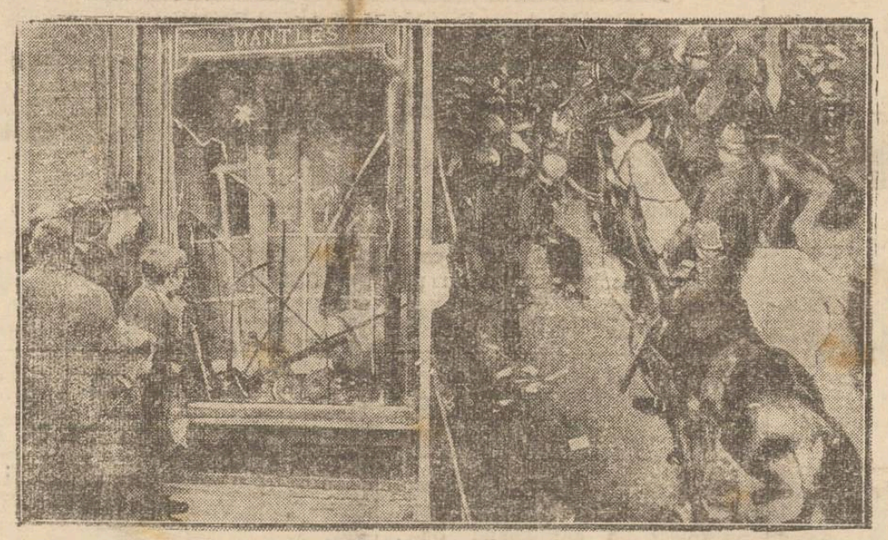

Precum am relatat, în diferite centre din Anglia s'au produs ciocniri sângeroase între șomeri și poliție. Și la Londra tulburările au avut un caracter grav. Manifestanții au spart vitrinele magazinelor (cum se observă în fotografia din stânga) și s'au dedat la acte de violență, ceeace a necesitat o drastică intervenție a armatei. In dreapta: o scenă a încăierărilor de la Londra (Amănunte noi în pg. 4-a).

CUM SE SCRIE...

Câteva exemple edificatoare

In ultimul număr din frageda revistă ieșană „Scânteia", am găsit câteva... „scântei", care pot aprinde indignarea cititorului, sau pot stârni veselia izbucnită din ridicol. Preferăm să rădem puțin. Deaceia iată o probă de epigramă:

Când vii dintr'o țară străină
In țara asta de furtiș
Rămâi cu gura căscată
Când trenurile zic bac-șiș!

Să fim îngăduitori; să nu ne ocupăm de ritm și de felul rimei. Rămânem numai la conținut, adecă la „trenurile care zic bac-șiș" (ouvântul e despărțit cu linioară, probabil cu intenție onomatopeică). Așa dar, la noi trenurile exprimă ceva deosebit decum ai călcat granița, fiindcă zgomotul trenurilor noastre e cu t t il altfel decât cel al trenurilor din alte țări!.. Și știți ce spun ele? Zic mereu: bac-șiș... Dacă asta e specialitatea lor, ce vreți l.

Păcat însă că cei care au publicat — cum să zicem — „inspirația" colaboratorului lor, n'au ascultat mai atent glasul trenurilor. Poate că ar fi auzit: la coș, la coș...

*

In altă parte a revistei, subt titlul „Necaz", găsim următoarele rânduri:

„E culmea!..
Sînt gata pentru scris. In sfârșit după multă trudă îmi căpătai și inspirația. Dar n'am pe ce scrie. N'am hârtie... Caut, caut dar nu găsesc nicăeri. Dar iată că găsesc o bucățică de hârtie pitită sub pat. O iau. Pfiii!.. Culmea... n'am cu ce scrie. După o căutare de un ceas găsesc la un vecin, un toc, și după altă jumătate de ceas la alt vecin cerneală. Dar ghinion... când le am toate, s'a dus inspirația... E groaznic!"...

Intr'adevăr, e ghinion, e groaznic. Fiindcă autorul acestei „opere", dacă ar fi căutat mai atent subt pat, ar fi găsit poate... altceva, în care să-și lase imediat inspirația!.. Așa însă, „inspirația" a ajuns în revistă!..

i. b.

DIN TOATA LUMEA

Un original truc polițist. — In ultimul timp s'au înmulțit la New York furturile în sălile de spectacole. Pentru a prinde pe pungașii de acest gen, poliția din marea metropolă americană a recurs la un procedeu ingenios.

In aceiași seară, mai multe echipe de agenți și detectivi au vizitat aproape toate teatrele și cinematografele. La un moment dat, s'a făcut bruse lumina în săli și polițiștii au anunțat: „Printre d-vs se află acum câțiva hoți. Nimeni nu se mișcă dela locul lui. Vom percheziționa toți spectatorii".

Pungașii, derutați de această razie-surpriză, au încercat îndată să dispară din sală, pe subt bănci. La toate ușile se aflau însă postați agenți ai poliției. Și în felul acesta, într'o singură seară, au fost arestați la spectacolele din New York 1814 pungași de buzunare, fiindcă în fața primejdiei hoții și-au pierdut calmul și prezența de spirit. Bine înțeles însă, trucul polițist n'ar mai avea acelaș succes a doua oară...

*

Cât mănâncă Fatty — Popularul actor de cinema Roskoe Arbuckle, cunoscut sub numele de Fatty, despre care s'a anunțat că a murit, trăește și-i la fel de gras și de voinic. Zvonul decesului a fost lansat numai cu intenție de reclamă, fiindcă artistul, după 12 ani de pauză, a reintrat în lumea cinematografului.

Fatty a turnat primul film sonor, în care prezintă un adevărat record al mâncării. Actorul consumă la o singură masă acest menu uriaș: 18 ouă (pe care le înghite unul după altul, ca pe niște pastile), zece perechi de creinvirști, o găscă, o pâne de două chilograme, opt prăjituri și jumătate de chilogram alune prăjite. Apoi Fatty se declară mulțumit cu acest... aperitiv, care ar fi putut hrăni o familie întreagă!

*

Căsătorii ciudate. — Publicistul german Herbert Holz a tipărit o carte cu diferite statistici interesante. Printre altele, relatează și o serie de căsătorii curioase. Iată câteva exemple:

La Boston (America), un anume Kytner, înalt de 2 metri și 10 centimetri, e însurat cu o femeiușcă de numai 90 centimetri, fapt care le-a atras porecla de Pat și Patachon.

La Rochefort (Franța), bătrâna Yvonne Dulac, în etate de 83 ani, s'a măritat anul trecut cu un tânăr în vrâstă numai de 22 ani. La nuntă populația le-a făcut o manifestație ostilă.

La Londra, actorul de circ Ratinor, care cântărește 186 kilograme, e căsătorit cu o balerină sveltă, cu siluetă fină, în greutate numai de 46 kgr.

La Bombay (India), bieatul unui comerciant, în etate de 14 ani, e însurat cu o fetiță de 9 ani. La Tumbuctu (Africa), o negresă e măritată cu propriul ei tată.

Publicistul oferă și alte multe cazuri, care dovedesc cât de curioși sânt unii oameni.

*

Mormânt cu muzică.— In cimitirul din Torning (America) există un mormânt original. Deasupra pietrei funerare se află un aparat muzical, ca și mecanismul dela ceasornicele sonore. La fiecare oră, aparatul automat cântă aceiaș arie, — o melodie preferată a defunctului.

Mortul, care a avut această bizară dorință, era un anume Edward Pick cofetar. Și dacă în viață a fost destul de anonim, în schimb după moarte a devenit mai cunoscut, mulți curioși venind să vadă mormântul cu muzică...

Șaliapin se retrage

din viața artistică

Din Paris se anunță că Feodor Șaliapin a hotărît să se retragă din viața artistică. Celebrul cântăreț vrea să se izoleze în vila sa, unde să-și continue memoriile.

Unele ziare afirmă însă că Șaliapin ar fi în declin, vocea findu-i puțin voalată și deaceia intenționează să se retragă acum, cu gloria încă neștirbită.

Comemorarea pictorului N. Grigorescu

la Academia de Arte Frumoase din Iași

Era firesc ca această comemorare să se facă la Academia de Arte Frumoase din localitate, acolo, unde fiecare e îndrăgostit de arta exprimată în game de culori. De aceia, D-l Ștefan Dimitrescu, rectorul Academiei a ținut să releve publicului amator de artă, fragmente din viața marelui artist român.

Originea lui Grigorescu

Ca mai toate genile, Grigorescu a fost copilul unor oameni simpli și săraci, și a venit pe lume în anul 1835 în comuna Pitar.

Tatăl său, moare curând și maică-sa se stabilește în București cu cei 7 copii ai săi, la o rudă din Cărămidari.

La vârsta de 10 ani, Nicolae Grigorescu intră ucenic la un zugrav, unde învață să zugrăvească după sistemul bizantin. La 12 ani, începe să lucreze icoane pe scoceteală proprie, pe care le vindea în Obor.

Astfel, acest copil-minune, începe să-și ajute mama și frații, du oasă pagină a copilăriei sale.

Adolescența

La vârsta de 18 ani, încearcă să concureze pentru o bursă în străinătate, înființată de Eforia școalelor. Nu-i permit însă, din lipsa de cultură.

Incepe să lucreze un tablou, „Mihai scăpând stindarul" pe care i-l cumpără Beizadea Grigore Ghica. Prințeza Trubețkoi, fata banului Ghica îl pune să restaureze o biserică și după ce-o termină, restaurează biserica Zamfir din Prahova. Aici, începe să întrebuințeze în figurile de sfinți, tipurile pe care le vede. Tot aici, cunoaște pe călugărul Isaia dela Mânăstirea Neamț care îi propune să-l trimiată în străinătate. Dar, neavând bani, vin amândoi în Moldova.

(Continuarea în pagina II-a)

NOTE

CĂLUGĂRI

dela M-rea Neamțu

despre Sf. Paraschiva

Cuviosul monah *Ch sar'e Dima* dela M-rea Neamțu a venit la Iași să se închine la Sf. Paraschiva de ziua hramului ei.

Părintele Chesarie, fiu de negustor din Galați, născut la 1852 a împlinit 80 de ani și e azi cel mai cu mult stagiu dintre toți călugării trăitori în acea larvă. A venit în mânăstire înainte de războiul independenței, la 1875. E acolo dar de 57 ani. Părintele Chesarie, care a fost la Sf. Munte Athos și a făcut două drumuri la Ierusalim, cutreierând toată Palestina, știe multe lucruri. Mic de stat, cu barba albă și privirea încă vioaie, e un om b'ajin, bun, sfătos și prietenos. Eu am auzit multe de la bătrânul monah, dar nu-i locul nici vreme să le înșir aici. Intrebându-l, ce știe despre minunile Sf. Paraschiva, mi-a spus:

„Eram ecclesiarh la mitropolia cea veche, cu hramul Sf. mucenic Gheorghe, când s'a întâmplat focul de la M-rea Trei Ierarhi.

La intrarea în curtea M-rei era o clopotniță înaltă de zid, așa cum e cea de la biserica Bărboi, iar la mijlocul ei era paraclisul, în care se păstra racla cu moaștele sfintei. Când s'a aprins într'o noapte catafalcul de la o scânteie de candelă, a ars totul, adică: covoarele, catafalcul de scânduri, iar racla de argint s'a topit toată. Când au venit călugării, normal știi de la școala de alături, poliția și autoritățile, au găsit sfintele moaște pe-o vatră de jăratec!... Minunea aceasta a văzut-o atunci multă lume.

Am văzut-o și eu cu ochii mei. Răposatul mitropolit Iosif Naniescu, a pus sf. Moaște într'o raclă de Chiparos, argintată. Mai târziu a adus-o în mitropolia cea nouă, unde se află și acuma".

*

A cunoscut mulți stareți ai M-rei Neamțu, cari au lăsat urme. Imi înșiră numai câțiva: „L-am cunoscut pe starețul *Timotei Ionescu*, care m'a și călugărit. Era basarabean.

Om bun și nu lacom. La 1875 în urma unui foc, toată M-rea era tăciune de jur împrejur. După războiul independenței, el a restaurat-o așa cum se găsește astăzi. Și clopotele tot el le-a făcut. Cand le-a turnat, am suflat și eu la foi... E am tânăr pe atunci...

Starețul *Teodosie Florescu*, de

(Continuarea în pagina II-a)

PREȘIDENȚIA AMERICII

depinde de problema alcoolului

După cum relatează ziarele americane, toată propaganda electorală în vederea alegerilor prezidențiale se desfășură în jurul problemei alcoolului. Pe această temă candidatul Roosevelt ar fi avantajat. El promite în programul său înlăturarea prohibiției, ceeace-i creiază multă popularitate, întrucât în Statele-Unite există un curent puternic pentru libertatea consumului de alcool.

Ziarele independente, care discută chestiunea alegerilor, susțin că d. Hoover, actualul președinte, nu și-ar putea mai bine asigura realegerea decât făgăduind și el abolirea prohibiției. In caz contrar, reușita d-lui Hoover este foarte problematică.

După cum se vede, șefia unui stat a ajuns să depindă de chestiunea alcoolului. Ar fi și acesta un fel de record pentru americani...

Ex-Kaiserul Wilhelm

e bolnav de ficat?

Un ziar olandez publică știrea că ex-Kaiserul Wilhelm ar fi bolnav de ficat. Fostul împărat a consultat mai mulți medici, care i-au recomandat un strict regim alimentar și mult repaos și liniște.

Dinți albi și frumoși: Chlorodont — pasta de dinți cu mentă, care înviorează minunat gura.

x Ședința consiliului facultății de medicină a fost amânată pentru ziua de 27 Octombrie.

x Predicatorul Abr. Cahane a conferențiat în ziua de 22 crt. la sinagoga Kattenberg despre: „Nemurirea sufletului".

Crema Mony este cea mai fină marcă pentru înfrumusețarea feței.
Crema Mony este secretul Doamnelor frumoase
Crema Mony este preparată din substanțe inalterabile și nevătămătoare.
Crema Mony întinerește pielea dându-i un aspect proaspăt și catifelat.
Crema Mony se întrebuințează cu mare succes contra pistruilor, petelor de ficat, sarcini, bubulițe, coșuri, erupțiuni și crăpături ale pielei și a buzelor provenite din vânt sau orice cauze; asigură în scurt timp efectul dorit.
Depozit general: Farmacia Curței Regale FRAȚII Dr. KONYA

NOU! NOU!
La FULGERUL DIN BUCUREȘTI
Boiangerie și curățătorie chimică
revopsește paltoanele de damă în ori și ce culoare, după eșantion. Secție specială pentru curățat și transformat pălării bărbătești
Birouri de Primire:
Strada Cuza Vodă No. 36, Cuza Vodă No. 9, Lăpușneanu No. 15, str. Unirei No. 6. Fabrica: strada Dragoș No. 25.

Becuri ELECTRICE garantate. Toate voltagele mărcile TUNGSRAM, PHILIPS, WOLFRAM, OSRAM etc.
Cumpărați cu prețurile fabricei la Depozitul General
Zaharia Weiss, Piața Unirei

Doctor A. DASCAL
BOLI INTERNE
VENERICE ȘI SIFILIS
Tratament radical al Blenoragie acute și cronice; al sifilisului în toate perioadele boalei.
Băi de lumină, Diatermie
Microscopie
Cons.: 8-10 a.m. și 2-8 jum. seara
Iași, str. Cuza Vodă No. 42
vis-à-vis de Camera de Comerț

când dai ghetele la reparat cereți Tocuri de cauciuc PALMIA

Magazinul de Stofe. Confecțiuni și Croitorie
„LA AMERICANUL"
din str. Cuza Vodă 73
aduce la cunoștința numeroasei sale clientele că în curând se va muta tot în
str. Cuza-Vodă No. 52 lângă magazinul „Dermata".

DOCTORUL
C. GANCEVICI
Medic primar al Sanatoriului BARNOVA
în timpul verii va da consultațiile pentru
BOALE DE PIEPT
Luni, Miercuri, Vineri, începând de la ora 12 a. m.
IAȘI—PIAȚA HALEI
(Farmacia Beceanu)

PUBLICAȚIE

Comitetul școlar al liceului Național din Iași, strada Academiei No. 4, aduce la cunoștință că va ține a doua licitație publică în ziua de 12 Noembrie 1932, ora 9 dim., în cancelaria liceului pentru: 1. Vinderea unei cantități de tablă veche. 2. Procurare de pâine, carne, coloniale și băuturi, necesare căminului acestui liceu, pentru anul școlar 1932—1933.

Caietele de sarcini precum și orice alte informațiuni, se pot obține în orele de birou, a secretariat. Art. 88—110 din legea contabilității publice și 31-53 din regulamentul oficiului central de licitații se aplică la această licitație. Comitetul

Cel mai nou antinevralgic
„Pirofen Werner"
Combate în genere elementul durere:
Migrene, nevralgii, dureri de cap, de dinți, reumatice, nevralgii intercostale, etc.
Aprobate de Cons. Sanitar Superior cu No. 42432 din 2 Iulie 1932.
De vânzare la Farmacia WERNER Iași.

Jean Grünberg
oferă pentru înmormântări evreiești
trăsuri lux pe cauciuc
Un cal lei 60
Doi cai „ 100
de la 10 trăsuri în sus numai 50 lei (cu un cal)

x LA VASLUI ziarul „Opinia" se găsește de vânzare în următoarele locuri: Regia Mihai Ene, librăria Onceanu și Moscovici, regia Popescu, depozitul de ziare Goldenberg, iar la librăria Grosmald până la ora 12 noaptea.

SPARGEREA CONDUCTEI DIN STR. SFT. LAZĂR

APA A PĂTRUNS ȘI'N UNELE CASE

După cum am anunțat, pe str. Sf. Lazăr, în dreptul casei cu No. 78, s'a spart conducta de apă.

Câteva minute s'a auzit un sgomot subteran, după care un val de apă a izbucnit din pământ, inundând strada pe o porțiune destul de întinsă, pătrunzând și'n curțile mai multor case.

Printre locuitori s'a produs panică.

Unii temându-se de urmări, au început chiar să pregătească evacuarea locuințelor.

Au fost înștiințate autoritățile și au sosit la fața locului d-nii primar P. Bogdan și ing. Antistescu, șeful serviciului apelor. Conducta de apă a fost închisă și s'au luat imediat măsuri de reparare. Pompierii din Bucșinescu au fost chemați să scoată apa care pătrunsese și în unele case.

CAZUL SOLDATULUI

care susține că a fost împușcat de un ofițer

Am relatat ieri că la spitalul militar dela Copou, s'a prezintat un soldat din garnizoana Bălți, rănit la mână.

El a declarat că se numește Cupșun Vasile și-și face stagiul la regimentul 6 Vânători Bălți, fiind ordonanță la d. Sublt. Constantin Conțu.

Soldatul pretinde că săptămâna trecută, ofițerul fiind cu chef, ar fi scos revolverul și i-ar fi spus:

— „Măi Vasile,— să știi că te împușc!.."

La început am crezut că-i vorba de o glumă.

Dar d. sublocotent a tras, rănindu-mă la mână, — spune soldatul.

De durere am căzut jos într'o stare de leșin...

Speriat probabil de cele făcute, d-l sublt. Conțu m'a întins pe pat și mi-a turnat o sticlă de vin pe gât, amețindu-mă.

In tot acest timp, mai cu amenințări, mai cu rugăminți, mi-a cerut să tac, că n'o să fie nimic și că o să-mi dea bani și concediu.

Am fost pansat și am tăcut.

Ieri însă durerile m'au copleșit și regimentul m'a trimes la spital, la Iași.

V'am spus tot, fiindcă mă doare rana și nu vreau să rămân ciung, — a terminat soldatul povestirea lui ciudată.

*

Soldatul a fost reținut la spital, rana prezintând într'adevăr gravitate.

Urmează acum să se verifice declarațiile rănitului.

p. grancea

ARESTAREA

unui perceptor din Fălticeni

Fălticeni 25.— A provocat mare senzație în localitate arestarea d-lui Ilie Gheorghiu, perceptorul circ. I.

Acesta este acuzat că din încasările efectuate și-a însușit aproape 600.000 lei. Tribunalul i-a confirmat mandatul de arestare. Se pare că ar fi implicate și alte persoane, așa că n'ar fi exclus să se producă în cursul acestei săptămâni noui arestări.

Cor.

INFORMAȚIUNI

x **Uleiuri**, vopsele, lacuri pentru dușamele mărcile cele mai reputate vinde eftin magazinul „VENUS" str. Cuza-Vodă 54.

x Culori pentru pictură Lefranc, uleiuri și tușuri pentru desemn, toate felurile, găsiți în permanență la „Cartea Românească".

x Femeile bolnave, apa naturală purgativă, FRANZ IOSEF din Budai, le asigură scaunul repede și fără sforțări. Prin întrebuințarea acestui remediu excelent, se poate constata și o influență binefăcătoare asupra organelor bolnave. Profesorii renumiți, creatorii cărților clasice, contra bolilor de femei, scriu că „efectele binefăcătoare ale apei Franz Iosef din Budai au fost dovedite și prin experimentele făcute de ei". Se găsește de vânzare în farmacii și drogherii.

x **A fi frumoasă și atrăgătoare** este problema ce rezolvă **Crema Miraculoasă.** Această cremă distruge petele de pe obraz, albește și catifelează pielea dându-i un parfum delicios. Depozit Farmacia Dr. Rătianu Iași, strada Cuza-Vodă 48. Cereți ambalaju original. Marcă depusă.

Cu nemărginită durere Ad-tor Căpitan D. Rusu, anunță rudele, prietenii și cunoscuții că Sâmbăta 29 Octombrie ora 10 dimineața, la biserica Sf. Paraschiva Mitocul Maicilor va avea loc parastasul de 40 zile, pentru odihna sufletului neuitatei soții

MARIA RUSU

TOATĂ LUMEA

ȘTIE AZI CĂ
Noval
E CEL MAI BUN REMEDIU ÎN PREVENIREA ȘI COMBATEREA
GRIPEI, RĂCELEI
GUTURAIULUI, DUREREI DE CAP, DE DINȚI, DE FALE
DE ACEEA DIN NICI O CASĂ SĂ NU LIPSEASCĂ
Noval
Cereți la farmacii cutii a 2 tablete

x *Crema Khasya* face să dispară ridurile (sbârciturile) feței. Depozit Farmacia Pojak str. Ștef. cel Mare

Cu un tren rapid special
numai în 6 ore
excursioniștii ieșeni vor străbate distanța
Iași-București
O singură condiție se cere și anume:
Inscrierile să se facă din timp.
Costul participării: Lei 900 cu întreținere completă
sau Lei 550 costul călătoriei tur-retur.

O interesantă descoperire în Basarabia

Resturile unui balon sovietic

Cetatea Albă 25. — Pe teritoriul comunei Șaba au fost găsite resturile unui balon sovietic.

In gondola balonului s'a găsit o cartă postală, cu următoarea inscripție:

„Moscova. Observatorul aerologic „V. I. Vitcovici" 21 August 1932, No. balonului 228, volum 225.

„Cetățeni, dacă vroiți să contribuiți și Dv. la progresul științei, comunicați de urgență cine a găsit balonul, în ce comună, ce județ, ce țară, când l'ați găsit și ce aspect avea".

Resturile balonului au fost înaintate prefecturei de județ.

Altă crimă la Chișinău

Un lucrător ucis de o femeie

Chișinău 25.— Aseară, lucrătorul brutar Ivan Moseiciuc, poreclit „Vanica Bolșoi", a intrat în prăvălia femeii Maria Mihailova. Prăvălia e situată în str. Salovscaia.

După câteva minute un trecător a observat că Mihailova l'a dat afară pe Moseiciuc. Acesta a căzut jos, într'un lac de sânge. Fiind chemată „Salvarea", medicul a constatat moartea lui Moseiciuc.

Femeia a declarat că Moseiciuc era beat și pe când se afla în prăvălie ei s'a luat la ceartă cu un necunoscut. La un moment dat, acesta din urmă i-a aplicat brutarului o lovitură cu un cuțit de bucătărie. Necunoscutul s'a făcut apoi nevăzut. Spre a nu avea neplăceri, dânsa a preferat să'l dele afară".

Noaptea târziu însă s'a prezentat la poliție copilul Valea Andrei, în etate de zece ani, care a arătat că Mihailova e aceea, care l'a omorât ce Moseiciuc.

Copilul a mai declarat că înainte de a-și da sufletul, lucrătorul a mai avut putere să spuie lui Mihailova:

— „M'ai ucis. Ține minte, că m'ai ucis"!

Vecinii criminalei au declarat că femeia e considerată drept o brută în acel cartier, rău famat și că în urmă cu câteva zile dânsa era s'o omoare pe femeia Krivonosova, pentru că acesta i-a rămas datoare un leu.

Femeia criminală a fost arestată. Cercetările continuă.

Coresp.

Călugări dela M-rea Neamțu despre Sf. Paraschiva

(Continuarea din pagina I-a)

loc din Pașcani, era bun bisericaș. Glasul lui era clopot și umplea biserica. Știa și grecește.

Teodorit Badenschi era blajin, și bun cu călugării.

Starețul *Isaia Persiceanu*, fost preot slujitor la capela română din Paris, era bun prieten cu Doamna Elena Cuza. Vorbea frânțuzește. Știa și grecește. Arhimandritul *Veniamin Nițescu* era bun cântăreț. De la el am învățat vorbele: „*Amicitia omina vincit*". Că știa latinește.

După el a venit arhiereul *Narcis Krețulescu*, care era cărturar, milos cu toată lumea și părinte pentru toți frații și monahii. A murit în surghiun la Tg. Neamț".

— Dar despre alții ce mai știi?

— De la Vlădică Narcis și până la Vlădică Nicodim, n'am de lăudat decât doar pe arhimandritul Danil Ciubotaru. Incolo, pe nimeni".

Odată venind la M-re revizorul eparhial într'o anchetă, a intrat deameaza la trapeză. Și zice părintele Chesarie: „S'a nimerit, c'a venit tocmai la mine cu păr. Stareț și, gustând borșul — care era limpede — mă întreabă: — Așa-i, că-i bun borșul cuviose? Și eu i-am răspuns: — Ii bun, prea cucernice părinte, când îl guști odată la 10 ani!"...

Cuviosul Chesarie are mulți cunoscuți în Iași. Nu-i ocolește, ci așa bătrân cum e, îi vizitează, producându-le multă bucurie.

Pr. N. HODOROABĂ

SINUCIDERE

Bivolari 25 —In localitate trăia de mult în concubinaj locuitorul Luca Ruteluk de 42 ani, originar din com. Andrieșeni, cu femeia Pachița Ioniță.

Duminică s'a iscat o ceartă între ei. Luca, deprimat sufletește, s'a dus în altă cameră și cu un briciu și-a tăiat gâtul.

In stare gravă, el a fost transportat la spital.

D. Voina, șeful postului de jandarmi, cercetează cazul. D.

INFORMAȚIUNI

x *Făcând o inspecție inopinată la o percepție din București, d. Madgearu ministrul de finanțe a constatat un lucru bine cunoscut și generalizat de multă vreme în toată țara.*

Anume: contribuabilii saraci sînt executați cu străşnicie; iar boerii sânt păsuiți câte 4 și 5 ani. Așa că numai „poporul" e ținut să susție sarcinele publice, iar boerii se îmbulzesc să tragă foloasele.

Se va pune capăt acestei scandaloase ilegalități? Rămâne de văzut.

x Parchetul de Roman a deferit cu concluzii de arestare pe gardianul public Gh. Pătrășcanu, din gara Roman, pentru furt.

El a fost surprins pe când încerca să fure niște obiecte din restaurantul gării.

x Mâine 26 Octombre (Sft. Dumitru), autoritățile judiciare nu lucrează.

x *Crima din str. Carol.*— D. Grg. Botez, șeful serviciului judiciar al Siguranței ieșene, a intervenit din nou telefonic la București, spre a se trimite urgent amprentele digitale luate de pe urmele lăsate de asasinii debitantei Amalia Lascăr.

Aceasta, întrucât în baza unor noui indicii, autoritățile sânt pe punctul de a stabili cine sânt criminalii.

Speculațiile zilei

Unde mergem astăzi?..

25 Octombrie

Teatrul Național. — „*Cadavrul viu*", piesă în 12 tablouri de *Lew Tolstoi*.

Teatrul Cinema Trianon. — „*Ingerii infernului*" cu Jeane Harlow și Ben Lyon; „*Firma se căsătorește*" cu Ralph Artur Roberts și Charlotte Ander: Jurnal sonor *Paramount*.

Cinema Sidoli. — „*Fantoma Parisului* cu John Glibert și Lelia Hayms; „*Sunny*" (Steaua din Broadway) cu Marlen Dietler. Jurnal sonor *Fox*.

Teatrul Phönix—„*Lenzolă din cartierul chinezesc*". In rolurile principale: Misa Fișzon și Sara Ghingold.

Cinema Gheițer.— Relache.

x D. dr. Bulău, medicul șef al orașului, a convocat pentru mâine comisia apelor compusă din d-nii Petrovici, directorul instit. chimie, inginer Antistescu și dr. Berbecliu, spre a se stabili măsurile pentru a se da Iașului o apă potabilă.

Comemorarea pictorului N. Grigorescu

la Academia de Arte Frumoase din Iași

(Continuarea din pagina I-a)

La Mânăstirea Agapia

Cutreerând mânăstirile, e cunoscut de starețta dela Agapia, maica Ursache, care îl angajează cu 3000 de galbeni, pentru ca să zugrăvească biserica.

Sfinții de aici sunt luați din natură, și mai ales îi servește de model o călugăriță: Epraxia.

După ce termină, Mihail Kogălniceanu îi face o bursă și la 27 ani, Grigorescu ajunge la Paris. După ce frequentează cursurile la o școală particulară, e primit la concursul Academiei. I se dă o compoziție cu copaci seculari, pe care se duce să-i studieze la Barbizon, de unde nu se mai întoarce. Intră în școală dela 1830 a pictorilor Millet, Corrot, Rousseau, Delacroix, etc. și sub influența acestora i se desvoltă talentul. E influențat mai ales de Millet.

La 1864 vine la București dar nu i se dă catedră și se reîntoarce la Barbizon, unde Napoleon III îi cumpără o lucrare ce reprezintă o creangă înflorită de măr.

La 1867 se reîntoarce iar în țară, prin Lemberg, de unde scoate câteva schițe.

La 1873 deschide prima expoziție în țară, care e apreciată destul de bine. Totuși i se refuză și de data asta, ocuparea unei catedre.

Și iată-l iar pe Grigorescu luând drumul străinătății. Vizitează Italia, unde se entuziasmează de pânzele lui Tițian, Corregio, Boticelli și Michei Angelo. Se stabilește apoi la Paris, dar e chemat în țară de Ion Brăteanu, pentru ca să ilustreze războiul dela 1877.

Pagini realiste

Acum începe realismul în opera lui Grigorescu. Tablourile sale se popularizează și în 1881 deschide o expoziție unde își vinde toate lucrările, hotărât să plece în străinătate.

Colindă Bretania și Normandia locuind mai mult în orășelul Vit é Deschide o expoziție în străinatate, și are un frumos succes.

Dar se reîntoarce iar în țară, aducând multe lucrări. Se stabilește definitiv la Câmpina, unde își petrece vremea lucrând. Trăește singur și retras de lume, cu pasiunea câmpurilor largi pe care le eternizează în pânzele sale.

Leagă prietenie cu Delavrancea și mai ales cu Vlăhuță. Cu Hașdeu, deși trăiau amândoi în Câmpina, nu se poate împăca.

In privința artei, nu agreia noutatea, deși el însuși era un inovator. Calitățile picturei sale nu se pot spune în cuvinte. E o întreagă poezie în pânzele sale cu ciobani idealizați, cu femei de țară și cu priveliști pierdute în depărtare.

E unul din cei mai strălucițí reprezentanți ai plasticei române ti.

Aurel Cerna

REGELE VA PARTICIPA

la serbările comemorative dela Bistrița

Pregătiri intense în vederea festivităților

După cum se știe, la 30 Octombre vor avea loc la Mânăstirea Bistrița marile serbări de comemorare a 500 ani dela moartea lui Alexandru-cel-Bun.

Mitropolia locală, în acord cu ministerul instrucției, a întocmit un program fastuos pentru aceste solemnități. I. P. S. S. Mitropolitul Pimen care și-a luat însărcinarea de a organiza serbările, a trimes o circulară tuturor mânăstirilor din județele Suceava, Baia și Neamț, înștiințându-le de a face pregătiri pentru participarea la festivități.

Participă și M. S. Regele

Ministerul instrucțiunii a trimes următoarea telegramă I. P. S. S. Mitropolit Pimen:

Inalt Prea Sfinte,

„M. S. Regele a aprobat programul întocmit de minister pentru serbările dela Mânăstirea Bistrița și participă la data anunțată".

*

In prima zi, 30 Octombrie va avea loc solemnitatea comemorării, la care vor participa M. S. Regele, familia regală, membrii guvernului, deputați, senatori, delegați de preoți din toate eparhiile din țară, etc.

A doua zi se vor vizita mânăstirile din împrejurimi. **Gr. Sp.**

LIBERALII IEȘENI DESMINT

zvonul reîntregirii partidului

Fața de zvonul că ne găsim aproape de împăcarea între cele două ramuri liberale, înregistrăm două păreri autorizate.

D. Constantin Toma, fruntașul georgist, ne spune:

—„Sânt fantezii și nimic mai mult".

La rândul său, fruntașul ducist d. Osvald Racoviță ne declară:

—„Sânt intrigi și nimic mai mult".

La declarațiile fruntașilor ieșeni, desigur, n'avem nimic de adăogat. *Dan*

x **Laboratorul de analize** Dr. Beceanu Piața Halei Iași, execută în cele mai perfecte condițiuni, analize complecte de urină. La cerere se pun la dispoziție vase speciale de colectat urina.

Se menține agitația la Mânăstirea Agapia

Călugărițele cer schimbarea Stareței

Se cunoaște cazul răzvrătirii soborului de la Mânăstirea Agapia contra stareței Macri.

După cum se știe I. P. S. S. Mitropolitul Pimen a însărcinat cu facerea anchetei pe părintele dr. Constantin Nonea consilier referent.

Părintele Nonea a anchetat cazul, liniștind pe călugărițele răsvrătite.

In ultimul timp însă a survenit o nouă neînțelegere la Mânăstirea Agapia, soborul cerând schimbarea stareței.

Fiind sesizat despre acest fapt, I. P. S. S. Mitropolitul Pimen a dispus facerea unei noi anchete, însărcinând cu aceasta pe P. S. S. Vicar Grigorie Botoșăneanu care a plecat astăzi dimineață la Agapia. *Turk*

ȘEDINȚA CONSILIULUI MUNICIPAL

Consiliul municipal s'a întrunit aseară la ora 6, sub președinția d-lui primar P. Bogdan.

După ce se aprobă măsurile luate cu privire la ajutorarea sinistraților, d. *dr. Râșcanu* atrage atenția d-lui primar P. Bogdan că se convoacă consiliul foarte rar. D. *Toma* se asociază.

D. primar P. Bogdan răspunde că s'a convocat consiliul, dar nu s'au adunat membrii.

D. *Mircea Bădărău*: Aplicați legea. Sunt consilieri care lipsesc în mod permanent.

O nouă consilieră

D. primar *P. Bogdan* citește apoi o scrisoare a d-lui Kiva Orenștein prin care-și anunță demisia din consiliul comunal din cauză că se mută cu domiciliul la București. D. primar Bogdan ia act cu regret de demisie și cere consiliului să proclame aleasă pe d-na Verner, în locul rămas vacant. Consiliul aprobă.

Casa dela biserica Sf. Neculai

Se ia în discuție chestiunea dărămării imobilului Aronovici. D. *Toma* dezaprobă faptul, și susține că înainte de a se discuta în Senat trebuia adusă chestiunea în discuția consiliului municipal. Cere expropierea locului.

D. primar *P. Bogdan* face o expunere asupra faptului.

D. *Ceicovschi* cere ca să se ieie bani din fondurile monumentelor istorice pentru răscumpărarea terenului.

D. *Bogdan*:—Un asemenea fond nu există de cât pe hârtie.

D. *Canadău* expune felul cum au decurs tratativele cu Mitropolia.

Un consiliu orășenesc

Impresionant a vorbit d. dr. Zosin în această chestiune. D-sa a arătat că la municipiu este o lipsă de continuitate între administrații. Trebue făcut un consiliu orășenesc permanent, din oameni cu dragoste pentru oraș, care să supravegheze lucrările din oraș.

După lungi discuții, chestiunea se amână, urmând ca la o viitoare ședință consiliul municipal să facă o descindere la fața locului.

In toiul discuțiilor d. prof. Râșcanu a avut o ieșire împotriva Mitropoliei, care a tolerat ca după devastarea imobilului să se facă o slujbă religioasă. Ieșirea d lui Râșcanu a atras protestele părintelui Vasilovschi.

Cum se clădește

Diaconescu ridică problema clădirilor la Iași și arată că se fac construcții în zona întâia care constitue o rușine pentru ideia de modernizare a orașului.

D. Toma cere ca potrivit legii să se angajeze la serviciul arhitecturii dela municipiu un arhitect titrat.

*

Intrându se în ordinea de zi se votează regulamentul alișajului și al buletinului comunal. Prețurile vor fi maximale și vor putea fi schimbate prin ordonanțe municipale.

S'a fixat apoi terenul din Socola unde se va construi centrala depozitelor c. f. r. Aici vor lucra timp de 2 ani peste 1000 oameni.

Se aprobă câteva vânzări și proschimbări de terenuri.

Rep.

INFORMAȚIUNI

x Se afirmă că d. Cavaler de Zotta, l ar fi părăsit pe d. Iorga. Dacă faptul e exact, atunci în Iași, fostul prim-ministru a mai rămas cu un singur prietin devotat: d. avocat Ștefănescu-Socola.

x La felicitările trimise M. S. Regelui, cu ocazia zilei Sale de naștere, de către Filiala Iași a Societății ofițerilor în rezervă și retragere proveniți din Activitate „Regele Carol II", s'a primit următorul răspuns telegrafic, prin președintele el, d-l general I. Popovici:

„ M. S. Regele mă autorizează să transmit d-v. precum și ofițerilor de rezervă și retragere din filiala Iași, viile sale mulțumiri pentru felicitările exprimate cu prilejul aniversării.

Secretar particular al M. S. Regelui. *C. Dumitrescu*

x **Constituirea Camerei Agricole-Iași.**— Sâmbătă, în prezența d-lui prefect V. Petrovanu, s'a instalat noul consiliu al Camerii agricole din Iași.

Președinte a fost ales d. profesor universitar Haralamb Vasiliu iar vice-președinte d. Iosif Rohr.

Prin vot secret s'a ales apoi consiliul de administrație: D. Iosif Rohr a întrunit 37 voturi, d. Th. Iacovach Cotnari 35 voturi, d. I. Rotaru 33 voturi și d. Tanase-Șipote 32 voturi, fiind proclamați aleși,

Părintele Bosie din Cepleniță a fost desemnat în comisia de control iar d. Mihai Jacotă, profesor, ca delegat în Uniunea Camerilor Agricole.

Comemorarea lui Hajdeu și Grigorescu

la școala normală de fete

La școala normală de fete „M. Sturza" din Iași a avut loc comemorarea a 25 ani dela moartea marilor dispăruți: N. Grigorescu și B. P. Hajdeu.

A luat parte întregul corp didactic, în frunte cu harnica directoară, D-na Ecat. Petrovanu, precum și elevele.

Serbarea a început printr'un pios serviciu religios, oficiat de *Păr. Gh. Niculea*, profesor, pentru pomenirea sufletelor celor dispăruți, răspunsurile fiind date de corul școalei. Păr. profesor a spus câteva cuvinte simțite despre cei pomeniți.

Au urmat apoi conferințele D-nelor: *M. Huidovici*, care a vorbit frumos și interesant despre „Marele Grigorescu și opera lui", complectând conferința sa cu proecții din lucrările lui Grigorescu; iar *D-na Sp. Pascu* a vorbit despre B. P. Hajdeu, analizând interesant și duios viața și operile marelui scriitor.

A urmat apoi corul școalei care, sub conducerea *D-nei A. Berescu*, a executat mai multe arii naționale.

La sfârșit, D-na directoară a adus mulțumiri colegelor care, prin conferințele lor, au contribuit la frumusețea acestor momente de înălțare sufletească.

Hotărârea Ministerului de-a se face această comemorare, a fost bine-venită, ea dând imbold tinerilor generații de-a cinsti după cuviință pe marii dispăruți ai Neamului.

Un ten înviorat, curat și mâini albe catifelate

se obțin prin întrebuințarea regulată a

CREMEI - NIVEA

Ați față cât și mâinile capătă o înfățișare îngrijită și fragedă, dacă seara sau ziua înainte de leșiți la aer liber le ungeți și masați ușor cu Crema Nivea. Crema Nivea care conține „Eucerita" înlocuiește grăsimea eliminată din piele, alimentează și întărește țesuturile pielei, excitând activitatea celulelor, astfel că epiderma devine iarăși curată, catifelată, netedă și plină de vigoarea tinereței. — Adevărata „Cremă Nivea" se vinde numai în ambalagiu original; cutii și tuburi. „Cremă Nivea" vărsată sau cu șiramul nu este originală.

CREMA NIVEA: Lei 16.00 — Lei 32.00

BEIERSDORF & CO. S. A. R., Strada Iuliu Maniu 39, BRAȘOV

TEATRUL PHOENIX Turneul renumitului artist mondial **MIȘA FIȘZON**

Din cauza repetițiilor piesei

David Golder

care se va juca mâne Mercuri 26 Octombrie ora 10 seara fix am fost siliți a amâna reprezentațiile de ieri 24 și azi 25 Octombrie

Pregătiți-vă pentru David Golder

de ***Irene Nemirovsky***

Biletele s'au pus în vânzare la Teatrul Phoenix.

Atelierele de covoare persane

„TEBRIZ"

s'au mutat în str. *L. Catargi No. 34* bis (colț cu str. Tăutu) unde se găsesc covoare de toate dimensiunile.

Doi spărgători prinși astă-noapte

în piața Sf. Spiridon

Știri polițienești

In cursul nopții gardianul public din postul Piața Sf. Spiridon, a zărit doi indivizi suspecți care mergeau încărcați cu pachete.

Somându-i să se predeie, cei doi necunoscuți au început să fugă. Gardianul s'a luat după dânșii și după o goană scurtă a izbutit să-i aresteze.

La poliție s'a constatat că cei doi indivizi au spart cârciuma d-lui Victor Vineș din str. I. C. Brăteanu și au furat numeroase bijuterii dintr'un saltar, precum și sticle cu băuturi spirtoase.

Cei arestați se numesc Lupu Ion din Ilișești-Suceava și Vaida Petru din Umbrărești-Tecuci.

Ei au arătat că înainte de a pleca au dat cep la toate butoaele cu vin.

Furtul dela Banca de Credit Mărunt

Cercetările în legătură cu furtul dela „Banca de Credit Mărunt" au fost terminate. Iată ce-a stabilit ancheta.

Sevitoarea Polaghia Mescianiuc originară din Lăpușna și concubinul ei Teodor Livința din Ciohâteni-Orhei au pătruns Duminică noaptea în bancă și au furat 94.987 lei, cu care au dispărut. Se crede că lada de bani fusese uitată deschisă.

Hoții au fost puși în urmărire.

*

Furturi.— D-tru Feraru servitor la brutarul Iancu Moisă din str. Copou No. 12, se află în str. Socola, cu o căruță cu un cal. Intrând într'o prăvălie să cumpere ceva, un hoț i-a furat calul.

— In cursul nopții răufăcători au pătruns în casa lui Manole Ferester din str. Bașota No. 2 și au furat numeroase haine.

— D. Gh. Samoilă, zarist, a reclamat poliției că i s'au furat mai multe acte, între care și carnetul de corespondent al ziarului „Chemarea" din Botoșani.

Rep.

x **„Chino-vinul Dr. Rătianu"** cu China, Kola, Coca, Gențiană și Glicerofosfat de Calciu întărește organismul dându-i vigoare. Se recomandă convalescenților și anemicilor.

Depozit: Farmacia Dr. Rătianu str. Cuza Vodă 48.

Inserții

O explicație

Primim:

In ziarul local „Iașul" No. 8 din 25/X a. c., la rubrica „Informații", mi se face deosebita cinste de a pomeni despre mine o sumă de bazaconii în legătură cu o piesă la care, cică, aș lucra.

Asta în definitiv n'ar fi mare lucru, și aș ierta informația.. o minciună, chiar când e prost scrisă, dacă-i inofesivă, nu-ți face nici cald nici rece și treci peste ea, ridicând din umeri.. Aici e însă altă găscă: după ce dă o serie de detalii asupra piesei acelia (de unde le-o fi găsit!) spune, colac peste pupăză, că „lucrarea va intra în repertoriul Teatrului Național".

Asta e curată obrăznicie, și la adresa mea și la aceia a teatrului. Dacă ar fi zis „probabil" s'ar putea crede că-i aparare de-a inteligentului reporter. Dar el o afirmă cu certitudine, ca și cum ar și asta din gura mea (și, nici nu m'am gândit), sau din a d-lui Ionel Teodoreanu care nu știe nici cu spatele toată chestia asta.

Nu i-a trecut prin cap ilustrului reporter, că Teatrul ma are și un comitet, care poate să respingă o lucrare, dacă-i proastă, ci, tronc, a lansat prostia... Dau detaliile acestea, pentruca eventualii cetitori ai ziarului „Iașul" să nu creadă că m'oi fi lăudat cumva cu asemenea cestie.

Alexandru Pogonat

x Elevul C. Botezatu dela conservatorul ieșan a fost dat în judecata micului parchet, cu concluzii de arestare, pentru furt. Celălalt elev, Macri, implicat în aceiaș furt a fost pus în libertate.

x Tribunalul comercial a dat ieri termene în falimentele Haim Tirer din Iași și Th. Ursache din Șipote.

INFORMAȚIUNI

x *O impresionantă reclamație* a fost introdusă d-lui prim-procuror Pogonat. D-na Eufrosina Alexandrescu din str. Florilor se plânge că soțul ei, fost funcționar, a dispărut de acasă.

In lipsa lui, copiii s'au îmbolnăvit. Făcând cercetări prin siguranță, a aflat că soțul s'ar găsi la Piatra-Neamț. Incercările de a-l readuce acasă au rămas însă zădarnice. Deaceia femeia cere intervenția parchetului.

x In legătură cu accidentul de vânătoare din regiunea Cotnari, putem preciza că starea victimelor nu prezintă îngrijorare. D-na maior Wester și d. Buchholtzer sânt în afară de orce pericol.

x In Noembrie vor începe cursuri de L. Engleză pentru începătoare și înaintate, la sediul Asociației Creștine a Femeilor Române.

Inscrieri se primesc în fiecare zi dela 5—8 p. m.

x In fața tribunalului secția II-a, a venit spre reconfirmare pentru a treia oară mandatele de arestare a celor arestați la Breazu.

Se știe că la arestarea lor au fost deferiți instrucției 9 arestați.

Dintre ei studenții Cohn și Zugravu au fost eliberați după șase săptămâni dela arestare. Ulterior au fost eliberați muncitorii Nisemblat și Tomulescu.

In fața tribunalului a venit spre reconfirmare mandatele lui I. Smucler, Golden, Bendit Rubin, Ilie Sofran și Leichichstein.

Tribunalul a infirmat mandatele lui Bendit, Leichichstein și Șofran, reconfirmând celelalte mandate.

x La liceul „Oltea Doamna" s'a comemorat un sfert de veac dela moartea lui Hașdeu și a pictorului Grigorescu. A conferențiat despre ambii, d-ra prof. Margareta Ștefănescu.

Coleanțele comercianților satisfăcute

Prăvăliile vor fi deschise până la ora 8 seara

D. Iancu Botez, președintele Camerei de Comerț, a avut o întrevedere cu d. Pavlescu, prefect de poliție, discutând împreună diferite doleanțe ale comerțului ieșan.

Explicațiile d-lui Botez au fost convingătoare, așa că d. prefect de poliție a admis toate cererile comercianților și a luat dispoziții ca etalarea mărfurilor pentru reclamă să se facă în anumite condițiuni, iar seara prăvăliile să fie deschise până la ora 8. D.

x *Un institut de gimnastică.*— La 1 Noembrie se deschide noul institut de gimnastică, format de un grup de intelectuali ieșeni, care doresc să stimuleze mișcarea sportivă în orașul nostru. Se vor preda cursuri de gimnastică, sport și ritmică pentru domni, doamne și domnișoare. Inscrierile se pot face zilnic între orele 4 și 6, în sala societ. de Sport și Muzică.

x Inaugurarea noilor clinici ale facultății de medicină va avea loc la 15 Noembrie.

Și-au anunțat participarea d-nii D. Gusti, ministrul instrucțiunii și D. R. Ioanițescu, ministrul muncii și al sănătății

DOCTORUL

R. DAMSKER

str. Ghica-Vodă No. 44-46

consultă zilnic

MEDICINA INTERNA

SIFILIS și

GENITO-URINARE

Diathermie și băi de lumină

între orele 8-11 a. m. și 3-7 p. m.

DOCTOR

Mendel Avram

— Medic de spital —

Consultă zilnic între 8—10 dimineața și 3—7 p. m.

BOLI CHIRURGICALE, BOLI DE FEMEI, NAȘTERI, VENERICE

Iași, str. Costache Negri 15

Deasupra farmaciei Margulies

Către cetitorii noștri din Huși

Ziarul „Opinia" sosește la Huși la ora 4 jum. aducând ultimele știri din țară și străinătate.

Ziarul se găsește de vânzare atât la vânzătorii de ziare cât și la depozitul nostru Librăra „Leontin" până la ora 11 seara.

Folosiți-vă de MICA PUBLICITATE

INCHIRIERI

DE INCHIRIAT trei camere, antret, bucătărie, apă, canal, lumină în stradela Albă 2 vizibil între 11-3 p. m.

DE INCHIRIAT în str. Muzelor 24 (lângă școala primară de fete), un apartament din 4 camere, cu bucătărie, antrete, pivniță atenanse. Lumină electrică și apă și canal. Preț convenabil. De vizitat zilnic între orele 3-5 p. m.

APARTAMENT trei odăi, sobă teracotă, cameră baie instalată, bucătărie la etaj precum și una cameră mare la parter și două camere cu bucătărie în curte, de închiriat. A se adresa Ștefan cel Mare 44 etaj, între 8—9 a. m. 12—1 și 6—7 p. m.

DE INCHIRIAT local de cârciumă, str. Păcurari 154.

DE INCHIRIAT un apartament compus din 3 camere în str. Sf. Athanase No. 9, beci, apă, lumină, curte.

DE INCHIRIAT cu începere de la Sf. Dumitru 1932 în imob. din Iași str. V. Conta No. 6, apartamentele ocupate de: 1) Gh. Ionescu compus din 3 camere și atenanse. 2) P. Neculau, compus din 3 camere, 3) D. Talpalaru, compus din 2 camere și bucătărie, 4) D. D. Callus, compus din 3 camere și atenanse. 5) o pivniță mare ocupată de Gh. Ionescu. Informațiuni avocat I. Serafimi str. Sf. Sava No. 15.

DIVERSE

FOST funcționar superior în administrații publică importantă caută ocupație, de ori ce natură, în foarte ușoare condiții de plată.

PIERDUT buletinul biroului de populație din Iași, foaia de lăsare la vatră eliberată de Școala Militară de Geniu București contig. 1925 precum și alte acte. Le declar nule și fără valoare în mâinele oricui s'ar găsi.

CRĂVESCHI DAVID

Tutora, str. H. 4

VECHE PROFESOARĂ de pian predă lecțiuni. Preț convenabil. Doamna Maria Polinger, str. Sf. Lescu 1.

DE VÂNZARE casele din str. Asachi No. 8, cu avantaje de plată. DE INCHIRIAT un mic apartament la aceiași adresă.

DE VÂNZARE Parcela No. 33 din Parcul Sportiv (fost Soc. de Gimnastică) vis-a-vis de Reg. 13 în condițiuni avantajoase. Informațiuni, avocat L Serafimi, Sf. Sava 15.

DE VÂNZARE un imobil cu confort complect, curte, grădină cu pomi fructiferi și flori, strada Apeduc No, 28, prin str. Elena Doamna.

x Bătăturile le înlăturați sigur cu „Coricol".

Depozit: Farmacia Polak, str. Ștefan cel Mare.

ULTIMA ORĂ

VOEVODUL MIHAI

A ÎNCEPUT CURSURILE SECUNDARE

SOLEMNITATEA DELA SINAIA

Sinaia 25.— Voevodul Mihai, care şi-a terminat în vară studiile primare, a început ieri studiile secundare. Faptul a dat prilej unei solemnităţi speciale la castelul Peleş, în prezenţa M. S.

VOEVODUL MIHAI

Regelui, a d-lui D. Gusti ministrul instrucţiei, a membrilor Curţii regale şi a corpului profesoral.

După oficierea unui serviciu religios, d. ministru Gusti a rostit o scurtă cuvântare, vorbind de importanţa momentului pentru şcolarul regal, dând sfaturi micului Voevod şi urându-i spor la muncă.

A urmat o lecţie de religie care a fost predată de preotul Popescu, profesor universitar.

La urmă, M. S. Regele a îmbrăţişat pe Voevod, dându-i câteva îndrumări.

Apoi Suveranul a discutat cu cei prezenţi diverse chestiuni de pedagogie şi în special despre programul analitic în şcoli.

La M. S. Elena

Astăzi 25 Octombrie, Voevodul Mihai împlineşte 11 ani. Voevodul soseşte astăzi în Bucureşti pentru a-şi serba aniversarea alături de mama sa, şi va lua masa cu M. S. Elena la palatul dela Şosea.

*

Se discută în lumea politică faptul că primul ministru d. Iuliu Maniu a făcut ieri o lungă vizită Majestăţii Sale Elena.

Tot ieri a sosit în Bucureşti, pe la ora 4 p. m. M. S. Regele.

Suveranul s'a informat de unele chestiuni; a primit o înştiinţare dela d. Maniu; iar seara s'a înapoiat la Sinaia.

*

A. S. R. prinţul Nicolae va sosi în Bucureşti cu aeroplanul Joi după amiază şi va aterisa la aerodromul Băneasa.

O CONFISCARE

Bucureşti 25 — Din ordinul guvernului, parchetul a confiscat ziarul „Cetăţeanul" al Blocului cetăţenesc.

Poliţia s'a prezintat la tipografie şi a desfăcut zaţul a trei articole violente scrise de d. profesor Gr. Forţu.

In faţa acestei ilegalităţi, Blocul cetăţenesc a dat în judecată Ministerul de Interne, cerând daune.

Incercarea de sinucidere a unei tinere ieşence

O incercare de sinucidere s'a întâmplat azi la amează în localitate.

D-ra Ghizela Ghitman din str. Uzinei, în vrâstă de 24 ani, în urma unor nemulţumiri sufleteşti, a înghiţit o cantitate de bicromat de potasiu.

Ajunsă acasă, d-ra Ghitman a fost cuprinsă de arsuri puternice şi a început să strige după ajutor.

In stare gravă, a fost transportată la spitalul israelit, unde i s'au dat îngrijiri, în urma cărora starea sinucigaşei e mai bună.

Ea a refuzat să mărturisească motivele care au îndemnat-o să comită actul disperat.

MARE SCANDAL ORA 3

la un spectacol cu Alice Cocea

O parte din public manifestează contra artistei

Strassbourg 25 — Cunoscuta actriţă Alice Cocea a a fost angajată pentru o serie de spectacole de către teatrul municipal din Strasbourg. La prima reprezintaţie, care a avut loc aseară, s'a produs un scandal enorm.

Decum a apărut Alice Cocea pe scenă, o parte din public a început să fluere şi să lovească în scaune. Spectacolul a fost întrerupt.

Directorul teatrului a apărut la rampă şi a încercat să explice pentru ce a fost angajată artista.

Dar publicul continua să vocifereze, aşa încât directorul n'a putut vorbi. Tumultul devenise atât de puternic, încât reprezintaţia n'a mai putut să aibă loc. A intervenit în cele din urmă şi poliţia, care a evacuat sala.

Cauza acestei manifestaţiuni ostile ar fi drama de pe Riviera, care a creiat artistei Alice Cocea o atmosferă defavorabilă într'o anumită categorie de public.

Ziua Voevodului Mihai

serbată la Sinaia

Sinaia 25 — Ziua onomastică a voevodului Mihai a fost serbată azi dimineaţă la Sinaia. La ora 10 a avut loc un serviciu religios la biserică.

După slujbă, regele Carol, voevodul şi membrii Curţii s'au adunat la o masă la castelul Peleş. Prinţul moştenitor a primit călduroase felicitări.

Duminecă voevodul Mihai se va duce în Capitală şi se va stabili lângă M. S. Elena, în palatul dela şosea.

Prinţul Nicolaie îşi va relua atribuţiile

Buc. 25 — Prinţul Nicolaie, care soseşte Joi în Capitală, îşi va relua atribuţiunile.

In aceiaş zi se va întruni consiliul inspectorilor armatei, care va informa pe prinţul Nicolaie despre cele petrecute în lipsa lui din ţară.

Un accident al Zeppelinului

în timpul zborului peste Atlantic

Friedrichshafen 25.—In timpul zborului peste Atlantic, în drumul de reîntoarcere din America-de-Sud, marele dirijabil „Grat Zeppelin" a suferit un accident, care putea lua proporţii grave.

La un moment dat, s'a aprins un cazan în apropierea căruia se afla o mare cantitate de benzină. Din fericire focul a putut fi stins repede.

Nu s'au înregistrat accidente de persoane.

Pagubele cauzate dirijabilului sînt însă destul de importante.

TRATATIVELE CU RUSIA

ÎNTREVEDERI MANIU - TITULESCU

Bucureşti 25 — Ieri au avut loc două lungi întrevederi între d-nii Maniu şi Titulescu. La întrevederea a doua a asistat şi d. Mihalache.

S'a discutat despre tratativele cu Rusia pentru pactul de neagresiune, — tratative care urmează a fi reluate în ziua de 2 Noembre.

Nu se confirmă ştirea că d. Titulescu va trata direct cu d. Litvinov. Sarcina aceasta ramâne mai departe d-lui Cădere.

Cercurile noastre oficiale precizează că România doreşte încheerea pactului cu Rusia, însă cu condiţia să nu se slăbească poziţiunea noastră câştigată prin pactul Briand-Kellogg.

Dealtfel, în aceleaşi sentimente a început tratative şi guvernul precedent, şi există deci o continuitate politică.

Se mai precizează că în această chestiune nu există nici un dezacord între d-nii Maniu, Titulescu şi Mihalache.

KREUGER TRĂEŞTE ?

Iarăşi un zvon curios despre „regele cibriturilor"

Berlin 25. — Zvonul din lunile trecute, cum că Ivar Kreuger ar fi simulat sinuciderea şi moartea, şi că în locul lui s'ar fi îngropat o păpuşă de ceară, — a început din nou să prindă consistenţă.

Ziarul „12 Uhr Blatt" publică declaraţia unei doamne, ostă prietenă intimă a lui Kreuger, cum că financiarul suedez trăeşte. Dar el nu se află într'o insulă izolată, din Oceania, cum se spusese,— ci s'ar fi aflând într'un oraş din Rusia.

Doamna în chestiune afirmă insistent că ar fi primit recent o scrisoare dela Kreuger, şi poate dovedi autenticitatea scrisului şi exactitatea unor amănunte din timpul vieţii în comun.

Concluzia ar fi deci că moartea lui Kreuger e o simulare.

Ştirea aceasta e privită însă cu neîncredere.

Mersul tratativelor ţărăniste

Stere-Iunian-Dr. Lupu

Bucureşti 25 — Tratativele continuă pentru fuziunea grupărilor d-lor C. Stere, Gr. Iunian şi Dr. N. Lupu.

Amicii d-lui Iunian afirmă că tratativele acestuia cu d. Stere sînt avansate, având şansa a duce la un rezultat pozitiv.

Subsistă unele dificultăţi în tratative cu lupiştii. Săptămâna aceasta va avea loc o întrevedere Iunian—Dr. Lupu.

O declaraţie a d-lui Mironescu

Dl. G. G. Mironescu vice-preşedintele consiliului, a plecat aseară în străinătate.

Pe peronul gării, d. Mironescu a declarat ziariştilor:

— Am bune speranţe în îmbunătăţirea continuă a situaţiei financiare. S'a şi produs o ameliorare apreciabilă în ultimele 4 luni. De unde tezaurul nu mai putea face plăţile urgente, astăzi salariile şi pensiile se achită normal, în afară că am suportat cheltuelile pentru alegeri şi am acordat ajutoare pentru sinistraţii inundaţiilor.

Intrebat dacă are vre-o misiune specială în străinătate, d. Mironescu a răspuns:

— N'am nici o misiune. Mă duc să-mi caut sănătatea.

PROCESUL DE CALOMNIE

între d-nii Gh. Brătianu şi I. G. Duca

Bucureşti 25 — In faţa Trib. Ilfov S. IV s'a înfăţişat ieri procesul de calomnie prin presă intentat de d. George Bratianu contra d-lui I. Gh. Duca şi N. Maxim, din cauză că ziarul „Viitorul" afirmase că d. Bratianu ar fi primit 12 milioane lei dela guvern, pentru a-şi susţine campania electorală.

D. Duca era absent. Pentru d-sa s'au prezintat avocaţii C. Xenii, Juvara, Vintilă Dongorozi, Asnavorian.

D. Bratianu era asistat de d-nii Ionescu-Bordeni, Filip Chefner etc.

Reclamantul a cerut recuzarea unui judecător cu numele Duca. Cererea a fost respinsă.

Apărarea a ridicat un incident de incompetinţă, întrucât afacerea e de resortul juraţilor. Incidentul a fost susţinut şi de procuror.

Tribunalul şi-a declinat competinţa, trimiţând procesul la Curtea cu Juri de Ilfov.

x Doctorul BRENER *specialist mamos*, boli de femei, consultaţii de la 2 până la 4 p. m.

20,000 ŞOMERI ENGLEZI

IN MARŞ ASUPRA LONDREI

Londra 25 — Un grup de 20 000 şomeri se află în marş asupra Londrei, cu intenţia să protesteze în faţa primăriei oraşului.

Localul primăriei a fost înconjurat de poliţişti şi s'au aşezat automobile blindate.

O delegaţie a sindicatelor s'a prezintat la lord-majorul (primarul) Londrei, discutând asupra încartiruirei şomerilor.

S'au luat măsuri de ordine. Din unele localităţi se anunţă că şomerii jefuesc prăvăliile de alimente.

INFORMAŢIUNI

x *Judiciare.* — Curtea de Apel din Iaşi s. I a respins apelul declarat de Societatea în nume Colectiv „Fraţii Zeiligsohn" din Huşi şi a confirmat sentinţa Comercială a Trib. Falciu.

Din partea Judelui Concordatar al Trib. Falciu a pledat dl. C. Faur Avocat.

De asemenea, Curtea s'a pronunţat în procesul dintre d-rul Loc. Col. I. Dimitriu cu soţia sa d-na Zoia Lt. Col. Dimitriu pentru pensiune alimentară, respingând ambele apeluri, aşa că pensia lunară, pe tot timpul procesului de divors rămâne 2000 lei iunar.

Din partea soţului a pledat dl. C. Dumbravă, iar din partea soţiei d-nii Avocaţi Camil Gârcineanu şi C. Faur.

x *Alegerea dela Bălţi.*— Propaganda electorală pentru alegerea parţială de senator la Bălţi, care va avea loc în ziua de 30 Octombrie se desfăşoară cu intensitate.

Eri, târgul Ungheni a fost vizitat din partea naţional-ţărăniştilor de d. Halippa, ministrul Basarabiei şi de d. deputat Rosenberg; din partea liberalilor duciştii de domnii Zippa şi Osvald Racovitză şi din partea liberalilor georgişti de domnii D. Dimitriu, Av. Şmilovici, Sadoveanu şi av. Milton Lehrer.

x *Consiliul inter-universitar* se întruneşte Luni 31 Octombrie la Bucureşti, urmând să-şi continue lucrările în şedinţele din 1, 2 şi 3 Noembrie. Din Iaşi vor lua parte d-nii P. Bogdan, rectorul Universităţii, P. Dragomirescu, decanul facultăţii de drept, dr. I. Tănăsescu, decanul facultăţii de medicină şi Paul Bujor, decanul facultăţii de ştinţi.

x Administraţia financiară primind mai multe acreditive pentru armată, lichidarea mandatelor s'a făcut azi dimineaţă.

Deasemenea, s'au avizat azi acreditive pentru salarii pe Octombrie.

x **Răspuns regal.**— D. Zaharia Weiss fotograful Curţii Regale, a trimes Suveranului cu prilejul onomasticei, o telegramă de felicitare.

Drept răspuns d-sa a primit astăzi următoarea telegramă:

D-lui Zaharia Weiss
fotograf Iaşi

Castelul Peleş — M. S. Regele mă autorizează să vă transmit vile sale mulţumiri pentru bunele urări exprimate de Dvs. cu prilejul zilei de naştere a majestăţii sale.

Secretar particular al M. S. Regelui
C. Dumitrescu

x Primăria a trimis o adresă morarilor prin care-i obligă să aprovizioneze brutarii cu o cantitate suficientă de făină.

x Duminică 28 Octombrie a avut loc alegerea noilor epitropi ai bisericei Toma Cozma. Au fost aleşi d-nii T. Bădărău, directorul liceului Internat, C. Andriescu şi Alex. Aurescu.

După depunerea jurământului s'a oferit o gustare, iar apoi s'a hotărât ca în fiecare Luni să se ţie şedinţă.

Cu acest prilej, banca „Izvorul" dela Universitate a oferit bisericei o donaţie de 1000 lei.

x La recentele alegeri dela comunitatea israelită, d. Ilie Mendelsohn nu va mai candida.

D-sa a declarat că după 12 ani de activitate se retrage în mod definitiv din fruntea comunităţii evreieşti.

x Tânărul Al. Macri ne roagă să arătăm că printr'o simplă confuzie a fost implicat în furtul unui palton de la berăria Bragadiru.

D-sa n'are nici un amestec în această afacere, — aşa cum au constatat şi autorităţile judiciare.

x Mâine se sărbătoreşte hramul bisericei Sft Dumitru din str. Ştefan cel Mare, ctitoria familiei Balş.

Credincioşii sunt invitaţi să ia parte.

x D. Ing. Motăş, proprietarul imobilului din Piaţa Unirei, se află de câteva zile în localitate.

Se ştie că fostul local al Dir. 7 C. F. R. a fost prefăcut, graţie priceperei d-lui arh. Stan, în apartamente cochete.

Aproape întreg imobilul a şi fost închiriat.

x Azi dimineaţă, necunoscuţi răufăcători au pătruns în biroul fabricei de bomboane din strada Elena Doamna şi au furat două haine şi 3500 lei. Este bănuit lucrătorul Alexa Butnaru care a dispărut.

Excursia la Bucureşti

550 lei dus şi întors

(6 şi 7 Noembrie curent)

S'au mai înscris:

Richard Hette, sculptor, Lazăr Marcovici, Iosef Froimovici, industriaş, Leon Lebovici, Haim Rosen, comerciant, Ioan Marşik, pictor, Ilie Jose, student, C-tin Popa, M. Moscovici, comerciant, Dna şi d. Iuju Weiss (Asig. „Generala") Dna Cecilia Dragan, Elena Grigoriu, Aneta Bradler, Maria Anghelescu (Luca Nicolescu) Drele Millian etc. etc.

x **Bolile contagioase.** — Pe ziua de eri se aflau internaţi în spitalul „Izolarea" 40 bolnavi de scarlatină din oraşul şi judeţul Iaşi; 35 de febră tifoidă dintre care numai 28 din cuprinsul oraşului; 9 de malarie,— şi doi bolnavi de tifos care au în acelaş timp unul scarlatină şi altul malaria.

In ultimele 3 zile s'au înregistrat 8 cazuri noui de tifos în străzile Dubălari 7, Crucii 17 şi Eternitate, şi 2 suspecţi în str. Crucii.

x Sîntem informaţi că'n aresul siguranţei se mai găsesc încă, după o deţinere de aproape o lună, şi de două săptămâni în greva foamei, cinci cetăţeni arestaţi subt învinuirea de comunism. Familiile respective întreabă autorităţile în drept în ce măsură e legală această deţinere prelungită la siguranţă. Ce are de spus parchetul în aceastâ chestiune?

x D. chestor Eugen Pavlescu a revenit asupra ordinului de reglementare a circulaţiei. Incepând de ieri, căruţele care vin cu mărfuri dela gară pot trece şi prin străzile principale.

x Mâne seara are loc la Teatrul Naţional concertul de vioară al d-rei Lola Bobescu, mult-talentata violonistă.

x **Laboratorul de Analize chimice şi Microscopice Dr. Rătianu** autorizat de Ministerul Sănătăţei Publice, execută analize complecte de urini, spute, secreţiuni etc. precum şi or ce analize ce interesează Industria, Comerţul şi Higiena alimentiară. Iaşi Cuza-Vodă 48.

Informaţiuni

x **Domnii eleganţi se îmbracă la „EDUARD" bine şi eftin.**

x Incercaţi noul stilou cu peniţă de aur **„Cartea Românească".** Preţ de reclamă lei 150.

x **La Fraţii POGOR depozit permanent de icre negre moi şi tescuite, calităţi superioare.**

x **Articole fine şi galanterie pentru domni, vinde eftin magazinul „EDUARD".**

DOCTOR
SOLO SCHREIFEL
Boli interne, Boli de piele venerice-sytilis
Raze Ultra-Violete, Diathermie, Microscopie, Analize de singe
Consultaţii 8—11 ; 2—9
Dumineca, numai dimineaţa
str. **Anastasie Panu No. 70**
(vis-a-vis de Palatul Ad-tiv)

CITIŢI NOU
Omul fără de noroc
de **Eug. Boureanul**
în Biblioteca Dimineaţa No. 146
100 PAGINI 8 LEI
De vânzare la toate chioşcurile de ziare şi la depozitul general S. Peretz Piaţa Unirei.

x **LA CERNAUŢI** se găseşte zilnic ziarul „Opinia" la chioşcul din piaţa Unirei (halta tramvaiului) precum şi la debitele principale din oraş.

A apărut volumul
LUTUL.....
„In preajma revoluţiei". Roman de C. STERE
340 pagini 80 Lei
De vânzare **la depozitul general S. Peretz,** Piaţa Unirei.
Se acordă rabat important.

Cel mai mare sacrificiu
Special şi eftin. —— ***4 LEI PRĂJITURA***
Celelalte articole mai eftin ca ori unde la
Cofetăria C. Vlădescu
str. I. C. Brătianu 155 *(Palatul Casei Muncei)*

ANUL XXVIII No. 7651 — 3 LEI EXEMPLARUL — JOI 27 OCTOMBRIE 1932

OPINIA

ZIAR POLITIC COTIDIAN

ANUNCIURI se primesc la toate AGENȚIILE DE PUBLICITATE și la ADMINISTRAȚIA ZIARULUI Iași. — Strada Lăpușneanu 37

Telefoane: Redacția 391, Administrația 394, Serviciul de noapte 367

Fundațiunea „Regele Ferdinand I" București Str. Știrbei Vodă 3 (Adm. Dom. Coroanei)

IAȘI.—STR. LĂPU...

IDEI ȘI FAPTE

Sub impulsul foamei

Tulburările din Anglia

Despre calmul poporului englez, despre judecata sa rece și sănătatea fără margini circulau mai de mult legende și povestiri fantastice. Pe fiul Albionului nimic nu'l miră, nimic nu-l scoate din sărite.

Când i se aduce la cunoștința moartea tragică — într'un accident de automobil — a casierului său credincios, englezul ordonă laconic să i se aducă numai pantalonul stâng al victimei în care se află cheia dela casa de bani...

Dela un timp încoace însă — de când cu criza și șomajul, de când cu supraproducția și subconsumația—s'au dat și locuitorii insulei britanice la brazdă și au adoptat, așa, pe nesimțite, toate apucăturile europenilor; au devenit și ei nervoși, fac greve, provoacă dezordini.

Pentru ce o astfel de schimbare radicală în comportarea unui popor întreg? Explicația e lesne de dat. Englejii au trăit întotdeauna bine; indiferent de natura îndeletnicirilor lor profesionale — bancheri sau muncitori, lorzi sau minieri — ei erau întotdeauna sătui, pentru că făceau cu toții parte din poporul asupritor, poporul-lipitoare, care a supt timp de veacuri sângele atâtor popoare vasale.

Și omul sătul e mereu binedispus, ordonat în purtările sale, e rece, e calm și nu-și pierde niciodată cumpătul.

Destinul nemilos a ținut totuș să hărăzească și Marei Britanii zile de restriște. Pe an ce trece, insula exploatoare își pierde tot mai multe debușee; industriașii de acolo n'au cui vinde imensele lor stocuri de marfă și milioane de engleji mor de foame, așa cum o fac dealtfel alte milioane de nemți și americani, sute de mii de francezi și italieni și zeci de mii de români bunăoară.

...Și deodată s'a evaporat toată buna dispoziția, s'a dus tot calmul, așa de specific rasei anglo-saxone. Englezul e supărat foc; nevasta și copii îl gonesc de acasă, îi cer o bucată de pâine. Și fiindcă el nu le-o mai poate procura, fiindcă nici statul englez nu mai are fonduri speciale pentru șomerii săi — englezul îmbrățișează morala ce-i parvine de pe alte plaiuri năpăstuite și se dedă la manifestații și greve, la devastări de prăvălii și jafuri ziua'n ameaza mare.

Iar marii cunoscători ai vieții de acolo, scriu textual:

— „Să nu se uite că ne aflăm abia în luna Octombrie. Numai Cel de Sus știe ce proporții vor lua aceste izbucniri de revoltă justificată ale celor flămânzi. O iarnă grea așteptă Anglia, ca și restul omenirii!".

Concluzia logică? Când un popor e silit să îndure chinurile foamei, în vecinătatea unor depozite uriașe de mărfuri și alimente (băgați de seamă, nu un om și nici un grup, ci un popor întreg) — e firesc ca acel popor să-și piardă la un moment dat răbdarea și să se ceară cu violență, ce ace i se refuză.

Cu milioanele de muritori de foame nu-i de glumit.

I. L. BASARABEANU

O pereche princiară în film

Tânăra pereche: prințesa Sibylle de Saxa-Coburg-Gotha și prințul Gustav Adolf al Suediei, în fața unui aparat de film sonor. Filmul, intercalat într'un jurnal de actualități, a fost răspândit în toate lumea.

DIN TOATA LUMEA

Patinaj pe sticlă. — Sportsmanii americani au ajuns să patineze și în zilele călduroase, când iarna e încă departe. De pildă, zilele trecute a avut loc la New York un concurs de patinaj, la care au luat parte câteva sute de amatori.

In loc de ghiață, patinele lunecă pe o întinsă podea făcută din sticlă groasă, care nu se sparge și nu se zgârie.

Patina a suferit numai o mică modificare, în sensul că lama e mai puțin ascuțită.

Sportsmanii au rămas încântați de această invenție, care eliberează patinajul de condițiile atmosferice.

*

Ce-ați vrea să fiți? — Marele ziar spaniol „A. B C." a întreprins o anchetă interesantă, punând cititorilor întrebarea: „ce doriți să fiți?" Au răspuns peste 30.000 persoane. Și după gruparea răspunsurilor, ziarul a publicat următorul rezultat general:

11293 persoane doresc să fie vedete de cinema; 4301 înalți demnitari (miniștri, ambasadori, etc); 2037 scriitori; 1912 milionari (fără nicio specificație deosebită); 375 generali; 143 prinți, iar 2 ar dori să fie regi!..

De unde se vede că cea mai preferată specialitate este aceia a actorilor de filme. Iar cea mai puțin pronunțată e dorința de a fi rege,— probabil fiindcă e și cea mai greu de realizat...

*

Femeile și boxul.—Am anunțat că în Statele-Unite a luat ființă o societate cu numeroase filiale, organizată de femei pentru răspândirea boxului. Manifestul grupării încheia cu aceste cuvinte: „Veniți, femei, să le arătăm bărbaților că noi putem învinge și prin forță".

Că această societate a avut succes, o dovedește faptul că în trei luni de zile a recrutat 18 500 membre și a organizat 214 matchuri de box între femei.

Dar nici bărbații nu se dau bătuți chiar așa, cu una, cu două.

Ei au aranjat o contra-ofensivă destul de serioasă. Astfel la New-York s'a întemeiat o grupare împotriva boxului. Membrii acestei organizațiuni și-au luat angajamentul să combată acțiunea pugilistică a femeilor. Sancțiunile sânt: adepții ligii vor divorța, sau nu se vor căsători cu acele femei care au aderat la societatea boxului.

Acum rămâne de văzut cine va învinge!..

*

Al doilea Tarzan. — Așa e numit tânărul egiptean Eugo-Ahram, în etate de 27 ani. Bărbat viguros, a încercat o aventură îndrăzneață.

Timp de doi ani a stat într'o pădure africană, printre animale sălbatice. La început s'a apărat cu armele contra fiarelor. Incet, încet însă s'a împrietinit cu toate jivinele, care au ajuns să-l cunoască și să nu-i facă niciun rău.

„Al doilea Tarzan", reîntors în patrie, a obținut imediat un angajament la un circ, unde face tot felul de exhibiții periculoase în mijlocul animalelor sălbatice. Faptul e interesant în special prin constatarea că și fiarele, prin deprindere îndelungată, se pot împrietini cu oamenii.

SHAW FLUERAT LA BERLIN

La Berlin a avut loc premiera nouii piese a lui Bernard Shaw, intitulată „Prea adevărat, pentru a fi frumos". Lucrarea conține șarje violente la adresa societății actuale.

O parte din public a fluerat și huiduit. După cât se pare, manifestația a fost pusă la cale de hitleriști, ca un protest contra lui Shaw pentru atitudinea sa favorabilă Sovietelor.

SPITALUL „IZOLAREA"

TREBUE SALVAT

Importanța acestei instituțiuni ieșene

Am arătat, că se vorbește tot mai insistent de închiderea spitalului „Izolarea", — importantul așezământ care deservește Moldova în ceace privește lecuirea maladiilor contagioase.

Faptul s'ar datora dezinteresului total al autorităților centrale și locale față de spitalul acesta, la care asistența este și trebue să rămâe gratuită.

Un inițiat, din imediatul anturaj al d-lui prof. dr. Slătineanu ne furnizează câteva date revelatoare a situației mizere dela spitalul „Izolarea".

Greva furnizorilor

Ne spune informatorul nostru:

— „De 6 luni de zile, adică dela 1 Mai până în prezent, furnizorii noștri n'au fost plătiți. Datorăm numai pentru alimente circa 600.000 lei,—iar furnizorii ne-au adus ziilele trecute la cunoștință că nu mai înțeleg să ne acorde credite noui".

O situație critică

— „Ne mai având cu ce întreține bolnavii, — de cele ce îndură personalul medical și auxiliar nu mai vorbesc,—natural că vom sista cu primirea bolnavilor noui, pentru moment, — și apoi vom fi nevoiți a închide porțile. „Izolarea" închizându-se, ce se vor face bolnavii contagioși?...

Spitalul acesta este doar unica instituție utilată, care deservește Moldova și Basarabia!...

Dl. prof. dr. Slătineanu a precizat aceasta centrului și acum în urmă d-lui prefect V. Petrovanu și d-lui primar P. Bogdan.

A arătat dl. prof. Slătineanu că „Izolarea" îngrijește anual, în mediu, 1200 scarlatinoși, 200 bolnavi de febră tifoidă, și peste 100 cazuri diferite.

Inchizându-se spitalul, întinderea boalelor ar deveni cronică"...

Se impun măsuri

— „Autoritățile locale, din județ și municipu, ne trimit mereu bolnavi spre îngrijire.

D-nii Petrovanu și Bogdan, solicitați, au vizitat spitalul și și-au putut da seama de organizarea lui.

Concluzia, — am discutat posibilitățile de menținere a spitalului în condițiunile existente, precum și dezvoltarea care trebuie dată instituției

S'a mers chiar până acolo că s'a dezbătut vechiul proect de a se cumpăra casa Funiack din imediata apropiere a spitalului.

S'a vorbit,.. și atâta tot!

Vorbe multe, dar nimic pozitiv"...

*

Se impune scoaterea din impas a „Izolării".

Și dacă ministerul sănătății nu o crede necesară, autoritățile locale care își pot da seamă că închizându-se spitalul chiar numai pentru câteva zile, și ar fi o nenorocire, trebuie să facă sacrifii pentru menținerea acestei instituțiuni. *p. grancea*

SIMPLE IMPRESII

SCRIPCA ȘI IEPURELE

sau noul scandal

Alice Cocea

Scandalul întimplat acum două seri la un teatru din Strassbourg merită sublinierea unor comentarii, nu ca o încercare din spirit compatriot pentru apărarea artistei Alice Cocea, ci ca o simplă contribuție de impresii cu caracter mai general asupra unei curioase mentalități a publicului.

Cazul se cunoaște: actrița a fost fluerată și huiduită de o parte din spectatori, ca un protest răzbunător contra dramei de pe Riviera franceză, unde acum câtva timp ofițerul Victor Point s'a sinucis din cauza unei dragoste neimplinite pentru Alice Cocea. Așa dar, publicul e satisfacut, e incintat!... Prin câteva fluerături demonstrative și prin oprirea unui spectacol de teatru, a răzbunat sîngele nevinovat al unui îndrăgostit naiv, cu proporții de erou mondenl...

Faptul trebuie judecat însă într'o lumină justă, fără accente pătimașe, fără culoarea aprinsă a pasiunii. Se pune astfel întrebarea: pentru ce au venit spectatorii la teatru? Și răspunsul banal logic nu poate fi decât: să vadă o piesă cu Alice Cocea în rolul principal.

In asemenea condițiuni firești, o explozie de vociferări și huiduieli contra actriței ar fi fost legitimă numai în cazul cînd interpreta n'ar fi satisfăcut exigențele rolului. Publicul însă a fluerat-o dela prima apariție pe scenă, pentrucă vedeta a fost cauza unei tragedii amoroase, ca atitea altele.

Dar, mă rog, ce legătură logică este între jocul unei artiste și viața ei particulară? Ce are a face scripca talentului scenic și cu iepurele sentimental al unei drame intim pasionale?

Răspunzând cu acelaș procedeu greșit, cu acelaș obtuz fel de a vedea lucrurile, să ne închipuim că direcția teatrului ar fi instituit un straniu control asupra publicului. De pildă, la ușă să fi fost oprit cutare spectator pentrucă n'ar fi tatăl copilului său, sau cutare spectatoare pentrucă își înșală bărbatul. Oare acelaș public n'ar fi izbucnit cu ultima indignare contra unei asemenea legături absurde făcută între intimitățile conjugale și biletul de teatru?

Lumea însă nu judecă manifestările ei de ocazie, care astfel apar adesea într'o formă ciudată, într'o culoare capricioasă. Și fiindcă nu le judecă, lumea asta se păcălește uneori. Cum e și'n cazul noului scandal Alice Cocea, care, pornit să frângă aripele unei vedete, îi face, dimpotrivă, cea mai sonoră reclamă... I. Berg

Actualități politice

PRIVILEGIILE

EXTRA LEGALE ȘI IMORALE

In lipsă de alte ocupații mai pozitive, d. ministru de finanțe Virgil Madgearu a „descoperit" o banalitate știută de toată lumea; că perceptorii menajează pe politicianii și boernași, lăsându-i cu dările neplătite ani de zile. In schimb, cerberii mari și mici ai fiscului execută strașnic poporul cel mare; țărani, muncitori, mici meseriași și comercianți.

D. ministru a aplicat, la o percepție, câteva mici sancțiuni.

Dar se va schimba sistemul? Să n'o credeți.

Este obiceiul înrădăcinat ca boernașii și politicianii să ciupească cât mai mult din avutul public și să contribue cât mai puțin. E un adevărat privilegiu extra-legal la care protipendada nu va renunța. A dărâma sistemul, ar însemna să se prefacă fundamental societatea noastră orientală..

*

S'a scris dăunăzi în ziare că primăria Iași a intentat proces unui biet mahalagiu dela periferie, cerând și despăgubiri suma de.. 8000 lei!

Cât scrupul pentru interesele municipiului!.. veți fi poate tentați să ziceți.

E însă o simplă fațadă. In fond, și aici — ca și la percepțiile statului — se tolerează neplata dărilor, încălcări de regulamente și altele asemenea, în timp ce bieții oameni dela periferie sânt executați prompt, li se fac procese și li se pretind despăgubiri.

Tot norodul sarac și necăjit plătește gloaba, ca să se poată menține privilegiile boernașilor.

Asemenea, la diverse instituții publice, Eforii spitalicești și alte așezăminte. In criză cumplită, spitalele nu mai pot primi sărăcime, ca s'o îngrijească gratuit,— și în schimb imobilele eforiilor servesc ca locuințe pentru boernași care întârzie metodic cu plata chiriilor, până ce se uită și nu mai achită de loc.

Astfel de privilegii extra-legale și imorale contribuie, în bună măsură, la disoluția socială care progresează vertiginos.

X

Monarhiștii americani

O propagandă surprizătoare

Un împărat în America a fost o glumă a lui Bernard Shaw; un rege în America este însă o ideie, ce re încearcă în prezent să-și facă drum peste ocean, în preajma alegerilor prezidențiale.

Cel care a lansat această ideie este un anume A. V. Nelson. De teama consecințelor ce-ar putea avea o asemenea propagandă, Nelson a plecat din Statele-Unite stabilindu-se în Suedia, în apropiere de Stockholm. Cu toate acestea el întreține de departe legături cu organizația secretă a monarhiștilor americani.

Bineînțeles această organizație nu prezintă nicio primejdie, întrucât e foarte redusă. Totuș continuă a face propagandă clandestină pentru transformarea Statelor-Unite în monarhie și proclamarea unuia dintre prinții Angliei ca rege al Americii. Campania aceasta este privită însă ca o acțiune ridicolă, fiind relatată și comentată numai cu titlu de curiozitate.

Sfărîmarea atomilor

O confirmare a specialiștilor ruși

Am anunțat că doi specialiști dela Universitatea din Cambridge și fizicianul dr. Lange din Berlin au reușit să sfarme atomii cu ajutorul unor aparate electrice.

Institutul fizico-tehnic dela Universitatea din Harkow (Rusia), care a verificat experiența, a confirmat zilele trecute primele rezultate. Prin sfărâmarea atomilor se vor obține noui surse de energie, care vor însemna o adevărată revoluție pentru tehnica modernă.

CEI MAI MARI MILIONARI

Ford a rămas cel mai bogat om din lume

Un ziar din Chicago relatează că marii milionari americani au suferit în ultimii ani pagube importante. Din această cauză unii au ajuns cu disperarea chiar până la sinucidere, cum a fost cazul lui Eastman. Alții însă au rămas să se consoleze.

Un exemplu convingător este cel al lui John Rockefeller, a cărui avere în 1920 era de 600 milioane dolari, iar astăzi numai de 200 milioane (32 miliarde lei). La fel, celebrii nababi Morgan, Vanderbilt, Shmidt, etc. au înregistrat pagube colosale, care le-au micșorat enorm averile.

Ford, „regele automobilului", a reușit prin mari economii să suporte pierderile cele mai reduse, așa încât și astăzi a rămas cel mai bogat om din lume. Averea lui este evaluată la 500 miloane dolari, adecă 80 miliarde lei.

CRONICA SOCIALĂ

Tendința societății moderne

față de prostituție

Viața socială întârzie căsătoria și din această cauză este nevoie de un succedaneu al căsătoriei; femeile din buna societate nu admit uniunea liberă, deaceea bărbații trebuie să se întoarcă către femeile dintr'o clasă inferioară care se dau pentru bani.

Dacă servitoarele dau proporția ce mai mare de prostituate, aceasta se datorează multor cauze: excesul de muncă și insuficiența salarului, spiritul de imitațiune activat de contactul zilnic cu luxul și seducerea de către patronii sau fii lor.

Pierderea prematură a virginității, dacă nu este o cauză directă a prostituției este una ajutătoare.

S'ar crede că clientela prostituatelor ar trebui s'o formeze exclusiv celibatarii, totuși din propriile declarații ale prostituatelor bărbații căsătoriți le frecventează în aceași proporție ca și celibatarii, mânați în majoritate de luxură.

Din motivele care conduc bărbații căsătoriți la prostituție, este incapacitatea soților de a deveni tovarășele sexuale ale bărbaților lor; unii soți după câțiva ani de convietuire liniștită, simt nevoia de variație; mai sunt și cazuri de soți pervertiți sexuali cari nu ar putea să-și satisfacă în propriul lor cămin, impulsiunile lor anormale și nici nu ar accepta poate ca soțiile lor să joace un rol degradant.

Moda este și ea un factor preponderent în cauzele și originea prostituției; prostituata găsește în hainele cât mai țipătoare ca formă și culoare, în mode noui, o formă estetică a instinctului de distrugere, care se identifică cu luxul și urăște tot ceiace este convențional și prestabilit.

In felul acesta ea atrage pe tinerii simpli cari văd în ea încarnația rafinerii și perversității civilizației.

Să examinăm tendința societății moderne față de prostituate și de prostituție în genere:

Dintr'un început trebue să vedem că s'a creiat un curent de repulsie față de bordeluri; însăși prostituatele cât și clienții lor manifestă această repulsie. Schimbarea de sentimente față de prostituție se manifestă sub 2 forme: deoparte sunt aceia cari fără a voi să distrugă prostituția sunt totuși revoltați de felul cum este ea reglementată, neputând accepta ca femeile să nu poată dispune liber de persoana lor; iar de cealaltă parte sunt aboliționiștii care vor să distrugă complect prostituția, aceasta fiind socotită de dânșii ca o meserie degradantă.

Moraliștii moderni tind în primul rând către o umanizare a prostituției, socotind că ar fi mult prea crud, ca virtutea căminurilor conjugale să nu poată exista decât grație viciului și luxurei prostituatelor; să suprime prostituția în mod absolut și să lași celelalte lucruri în starea în care au fost pe cât se poate.

Ellen Key una din principalii apostoli ai moralei sexuale, spune că desvoltarea conștiinței personale erotice este în aceiași mă-

(Continuarea în pagina II-a)

Având în vedere timpul actual de criză generală şi cum totuşi pretutindeni se cere ca ori ce om care se respectă să se prezinte bine, pentru a înlesni tuturor posibilitatea aceasta renumita croitorie **„Magazinul Englez"** din str. Lăpuşneanu 39, A REDUS PREŢURILE în aşa măsură ca să fie accesibile oricui; astfel că cu o modestă sumă se poate avea la această casă un costum splendid dintr'o stofă frumoasă, bună, durabilă, făcut pe comandă, lucrat în mod impecabil, aşa cum sunt obicinuiţi toţi clienţii acestei reputate case. Posedăm un stoc frumos de Trench-coaturi de ploae. MAGAZINUL ENGLEZ
Lupu Silberman
str. Lăpuşneanu 39

Hemoroizi
Anusol-Goedecke
Timp de 25 ani încercat cu succes. Fără substanţe vătămătoare. De găsit la toate farmaciile şi drogueriile.
Goedecke & Co. Berlin, Charlottenburg 1 Kaiserin-Augusta Alee 33
Depozit: Heinrich Stebenrauch, Bucureşti, Str. Smârdan No. 41

Cu un tren rapid special
numai în 6 ore
excursioniştii ieşeni vor străbate distanţa
Iaşi-Bucureşti
O singură condiţie se cere şi anume:
Înscrierile să se facă din timp.
Costul participării: Lei 900 cu întreţinere completă
sau Lei 550 costul călătoriei tur-retur.

DOCTOR
M. MATASARU
Specializat la Paris—fost asistent de spital la Paris
Boli interne:
INIMA, PLĂMÂNI
şi tratamentul tuberculozei pulmonare cu Pneumatorax artificial
Str. Mărzescu 16 (parter)
Cons. 9—10 a. m. şi 3—6 p.m.

DOCTOR
L. JACOBY
Specializat la Paris
BOLI de COPII şi SUGARI
Boli interne
Raze ultra-violete
Consult: 3—7 p. m.
Str. Ştefan cel Mare No. 29

DOCTORUL
R. DAMSKER
str. Ghica-Vodă No. 44-46
consultă zilnic
MEDICINA INTERNA
SIFILIS şi
GENITO-URINARE
Diathermie şi băi de lumină
între orele 8-11 a. m. şi 3-7 p. m

DOCTOR
Mendel Avram
— Medic de spital —
Consultă zilnic între 8—10 dimineaţa şi 3—7 p. m.
BOLI CHIRURGICALE, BOLI DE FEMEI, NAŞTERI, VENERICE
Iaşi, str. Costache Negri 15
Deasupra farmaciei Margulies

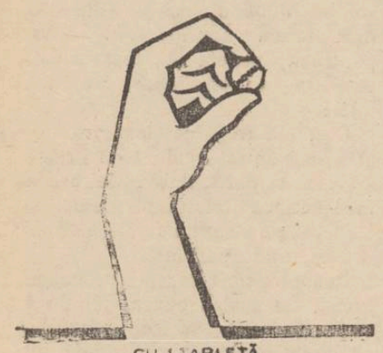

CU TABLETĂ
Noval
ÎNLĂTURAŢI IMEDIAT
DURERI DE CAP, DE DINŢI
MIGRENE, NEVRALGII
MENSTRUAŢII DUREROASE etc.
Cereţi la farmacii cutii originale

x *Crema Knasya* face să dispară ridurile (sbireiturile) feţei. Depozit Farmacia Polak str. Ştef. cel Mare.

Spitalul de boli Mintale şi Nervoase Socola Iaşi
Publicaţiune
Se aduce la cunoştinţa celor interesaţi că în ziua de 25 Noembrie 1932 se va ţine în localul Spitalului Socola Iaşi licitaţie publică pentru aprovizionarea Spitalului Răducăneni Fălciu cu:
1. La ora 9 dim., carne de vită pe timp de un an pentru cantitatea lunară de circa 9co kgr.
2. La ora 10 dim., pâine neagră prin bună învoială pe timp de un an pentru cantitatea lunară de circa 3900 kgr.
3. La ora 11 dim., lapte dulce prin bună învoială pe timp de un an pentru cantitatea lunară de circa 2500 kgr.
Licitaţiile se vor ţine în conformitate cu art. 88-110 inclusiv din Legea Contabilităţii publice, regulamentul O. C. L. şi normele publicate în Monitorul Oficial Nr. 127 din 4 Iunie 1931.
Toate persoanele care vor lua parte la licitaţie vor depune pe lângă ofertă şi o garanţie de 5 la sută din valoarea furniturei oferite, iar oferta se va face numai în conformitate cu caetul de sarcini cari se poate vedea în ficare zi de lucru de la ora 8 dimineaţă până la ora 1 p.m. în localul spitalului Socola.
Medic Primar Director
Dr. L. BALLIF

PRIMĂRIA MUNICIPIULUI IAŞI
ORDONANŢA
No. 34857 din 25 Oct. 1932
Având în vedere deciziunea Ministerului Cultelor şi Artelor No. 46953 publicată în Monitorul Oficial No. 250 din 8 Noembrie 192[illegible] şi Legea pentru regimul general al cultelor din 1928;
Pe baza art. 160 din legea pentru organizarea administraţiunei locale.
Noi Petru Bogdan, Primar al Municipiului Iaşi.
ORDONAM:
1. Nimeni nu va putea exercita în oraşul Iaşi meseria de haham de păseri sau vite, fără autorizaţia Primăriei şi a Comunităţei evreilor din Iaşi.
Se interzice tăierea păserilor prin curţi. Ele se vor tăia numai de hahamii autorizaţi în abatoarele Comunităţei autorizate de autorităţile Municipale şi Sanitare.
Contravenienţii la această ordonanţă vor fi înaintaţi judecăţei.
Dată astăzi 25 Octombrie 1932.

x Bătăturile le înlăturaţi sigur cu „Coricol".
Depozit: Farmacia Polak, str. Ştefan cel Mare.

A apărut volumul
LUTUL.....
„In preajma revoluţiei". *Roman de* C. STERE
340 pagini 80 Lei
De vânzare la depozitul general S. Pereiz, Piaţa Unirei.
Se acordă rabat important.

Parchete de stejar
neîntrecute în execuţie şi frumuseţe **cu preţuri foarte eftine**
garantat uscate
s'au pus în vânzare la
Fabrica de cherestea **S. Weissmann**
Şos. Moara de foc 22—26. Tel. 229 şi 272
Comenzile se pot face şi în Str. Căpitan Păun No. 16 unde se pot vedea şi modele diferite.

O SINUCIDERE GROZAVA
O fată îşi dă foc în cuptor

La Cernăuţi s'a înregistrat ieri o sinucidere în condiţiuni aproape de neînchipuit.

Tânăra Peize Vohl, în etate de 21 ani, fiica proprietăresei imobilului din str. Sf. Treime 7, şi-a uns trupul cu uleiu inflamabil, s'a aşezat în cuptor şi şi-a dat foc. Intreg trupul a fost carbonizat, afară de picioarele, care atârnau afară prin gura cuptorului.

La început se credea că-i vorba de un atac criminal. In cele din urmă însă s'a găsit un bilet, în care fata arată că se sinucide; dar nu precizează motivele actului disperat.

Această sinucidere, prin modul grozav cum s'a produs, a provocat o profundă impresie.

Spectacolele zilei

Unde mergem astăzi?..
25 Octombrie

Teatrul Naţional. — La matineu şi seara: *„Schiţe teatralizate"* de Ion Luca Caragiale.

Teatrul Cinema Trianon. — *„Ingerii infernului"* cu Jeane Harlow şi Ben Lyon; *„Firma se căsătoreşte"* cu Ralph Artur Roberts şi Charlotte Ander: Jurnal sonor *Paramount*.

Cinema Sidoli. — *„Fantoma Parisului"* cu John Glibert şi Leila Hayms; *„Sunny"* (Steaua din Broadway) cu Marlen Muller. Jurnal sonor *Fox*.

Teatrul Phönix—*„David Golder"* piesă în 8 tablouri de *Irène Nemirovschi*. In rolurile principale: Misa Fişzon şi Sara Ghingold.

Cinema Gheţer.— Relache.

Informaţiuni

x Mingi de foot-bal, volley-bal, enis şi ping-pong, cele mai renumite mărci la secţia sportivă **„Cartea Românească".**

x **Râsul fermecător** e posibil numai cu dinţii cei mai albi şi frumoşi care se obţin numai prin întrebuinţarea pastei de dinţi Chlorodont.

x **Uleiuri,** vopsele, lacuri pentru duşamele mărcile cele mai reputate vinde eftin magazinul „VENUS" str. Cuza-Vodă 54.

Cel mai nou antinevralgic
„Pirofen Werner"
Combate în genere elementul durere:
Migrene, nevralgii, dureri de cap, de dinţi, reumatice, nevralgii intercostale, etc.
Aprobate de Cons. Sanitar Superior cu No. 42432 din 2 Iulie 1932.
De vânzare la Farmacia WERNER Iaşi.

x LA VASLUI ziarul „Opinia" se găseşte de vânzare în următoarele locuri: Regia Mihai Ene, librăria Onceanu şi Moscovici, regia Popescu, depozitul de ziare Goldenberg, iar la librăria Groswald până la ora 12 noaptea.

Atacuri banditeşti
şi o dramă amoroasă în Jud. Iaşi

Pe ziua de ieri, Parchetul a avut de înregistrat următoarele cazuri:

Dramă amoroasă

Flăcăul Gh. Păun din Cârpiţi (Iaşi) urma să se însoare înainte de Crăciun cu fata Maria Dabija, cu care era logodit.

Alaltăeri seara, tinerii s'au certat. Păun, în toiul certei, a scos un revolver şi a tras asupra tinerei fete, care a căzut jos, în nesimţire.

Victima, în stare gravă, a fost dusă la spital, iar criminalul fiind prins de către şeful postului Sculeni, a declarat la interogatoriu ca şi-a împuşcat iubita, pentru-că l-a ameninţat că o să se căsătorească cu un altul.

Atacul dela „Podul-Morii"

Sătenii Gh. Gherghel, M. Nicolau, Ştefan Lucan, St. Călmăţui şi Şt. Laur veneau cu căruţele dinspre Iaşi.

La cotitura denumită „Podul-Morii" de lângă comuna Costuleni, au fost atacaţi de patru indivizi, care aveau faţa acoperită cu basmale.

Căruţele în care se găseau locuitorii Gh rghel, Călmăţui şi Neculau, au reuşit să scape.

Sătenii Lucan şi Laur au fost însă prinşi de bandiţi, percheziţionaţi şi apoi lăsaţi liberi.

Ajunşi la Costuleni, păgubaşii s'au adresat şefului de post.

S'a format o poteră şi după câteva ore de urmărire, doi dintre tâlhari Const. Pantel şi Sava Chirei din Comarna, au fost capturaţi.

Interogaţi, au divulgat şi numele complicilor: Sandu Rusu şi Gheorghe Robu.

Un nou atac la Ciurea

Acarul Teodor Epure pe când îşi făcea revizia acelor pe linia ferată dela Ciurea, a fost atacat de patru indivizi mascaţi.

In toiul luptei, Epure a fost înjunghiat cu un cuţit, căzând în nesimţire.

Bandiţii, după ce i-au furat o sumă de bani din buzunar, s'au făcut nevăzuţi. Rex

Modif. cări
în mersul trenurilor

Pe ziua de 1 Noembrie se suprimă trenul accelerat No. 65 şi 66 Bucureşti-Iaşi care pleacă din Bucureşti la ora 13.15 şi din Iaşi la ora 7 dimineaţă.

Trenul de persoane 705 Iaşi-Chişinău suprimat pe ziua de 15 Octombre, se repune în circulaţie cu plecarea din Iaşi la ora 14,25 şi sosirea la Chişinău la 17,52.

Trenul de persoane 713 Vasile Lupu-Bălţi va circula dela Iaşi de unde va pleca la ora 21,30, iar în Bălţi va sosi la ora 0,24.

Trenul rapid „Unirea" care pleacă din Bucureşti a 7,10 va sosi la Iaşi la 21,00 şi va pleca spre Chişinău la 21,11.

TENDINŢA SOCIETAŢII MODERNE
FAŢĂ DE PROSTITUŢIE
(Continuarea din pagina I-a)

sură împiedicată prin *căsătoriile rig de* denumite morale, ca şi prin *imoralitatea* prostituţiei şi că aceste 2 expresii, cele mai josnice şi sancţionate de dualismul sexual social, vor deveni încetul cu încetul imposibile, căci prin cucerirea ideii de *unitate erotică* ele nu vor mai corespunde nevoilor umane.

Putem rezuma starea actuală a problemei prostituţiei, spunând că există de o parte credinţa către înălţarea ei, în asociaţie cu creşterea umanităţii şi rafinarea civilizaţiei, caractere cari vor apărea din ce în ce mai mult la femeile cari devin prostituate precum şi la bărbaţii cari le frecventează.

Pe de altă parte există tendinţa către lenta eliminare a prostituţiei prin concurenţa metodelor mai superioare şi mai pure a relaţiilor sexuale eliberate de consideraţii materiale.

Mijloacele prin care putem spera să vedem diminuând şi uşurându-se prostituţia, ar fi încercarea de a desvolta şi ridica nivelul relaţiilor dintre bărbaţi şi femei şi între femei însele; *să ne modificăm concepţiile* asupra relaţiilor sexuale, să introducem o concepţie mai sănătoasă şi veridică a feminităţii, precum şi a *responsabilităţi femeilor dar şi a bărbaţilor.*

Numai prin modificări inteligente în jurul răului, putem nădăjdui să-l diminuăm.

Atâta vreme cât vom fi incapabili de a realiza aceste modificări ale moralei sexuale curente, va trebui să ne mulţumim cu prostituţia pe care o meritâm şi să ne învăţăm a trata cu milă şi condescendenţa la care are dreptul această malformaţiune fundamentală a civilizaţiei noastre.

Doctor B. Fischer

Iarăş actul restaurăţiei
Nouile declaraţii ale d-lui Iunian

In legătură cu chestiunea restaurăţiei, d. Gr. Iunian publică o lungă scrisoare în ziarul „Adevărul", în care face în esenţă următoarele afirmaţiuni:

Nimeni nu poate spune că a avut un rol deosebit în actul restaurării. A fost voinţa poporului. D. Maniu era de aceiaş convingere la început.

In 1928 d-nii Iunian, Hoisescu şi alt demnitar înalt (al cărui nume e ţinut în secret) au plecat la Paris, unde au avut o convorbire cu fostul prinţ. D. Maniu a convins regenţa de necesitatea restaurării şi a găsit mare înţelegere la principele Nicolaie şi patriarhul Miron. Biroul partidului era de acord.

După două luni însă— declară d. Iunian — *d. Maniu şi-a schimbat atitudinea, contestând existenţa sentimentului popular. S'a opus actului restaurării, admiţând doar intrarea prinţului Carol în regenţă* şi refuzând să constitue guvernul, pe motiv că nu poate fi sperjur, întrucât a jurat credinţă regelui Mihai.

D. Iunian termină cu regretul că se aduc în discuţie publică asemenea chestiuni şi cu promisiunea că nu va mai răspunde nimic în ce priveşte actul restaurăţiei.

Urmărirea unui logodnic de meserie

D. Grig. Botez, şeful poliţiei judiciare a Siguranţei, cercetează reclamaţia tinerei Ana Haimovici din str. Arapu 5. Ea arată că s'a logodit cu comerciantul Haim Ghitelovschi din Rezina.

După câteva zile, acesta i-a cerut 20.000 lei, spre a cumpăra mărfuri, dat fiind că avea în perspectivă o afacere bună.

Suma i-a fost avansată şi de atunci logodnicul n'a mai apărut. Reclamanta, după, cercetările făcute personal, a aflat că tânărul nu-i la primul caz de acest fel. S'au luat măsuri pentru descoperirea dispărutului.

O tragedie familiară
lângă Bârlad

Birlad 26 — O tragedie familiară s'a produs în comuna Grăjdeni din judeţul Tutova.

In numita comună trăiau soţii Lazăr. Acum nouă ani însă, bărbatul a fugit de acasă.

Toamna aceasta soţul a revenit, însoţit de o femee. In vechiul cămin Lazăr a găsit şi un copil, în vrâsta de un an jumătate. Infuriat că nu e copilul lui, Lazăr l-a gâtuit.

Femeea Ruxanda Lazăr, de teamă, nu a reclamat cazul de cât acum.

Parchetul a dispus să se procedeze la desgroparea cadavrului şi facerea autopsiei. *Sandu*

O fată miraculoasă, cu puteri divine
„Sfînta" dela Pietroaia — Un nou caz de superstiţie populară

La Pietroaia, lângă oraşelul Găeşti (jud. Dimboviţa), s'a răspândit credinţa ciudată că o fetiţă de 12 ani ar avea puteri divine. Copila e supranumita „sfînta din Pietroaia" şi la casa tatălui ei, un anume Radu Marin Drăguşin, e zilnic un adevărat pelerinaj.

Fetiţa stă întinsă pe un pat, având o expresie trudită şi vorbind vag, ca un ecou îndepărtat. Dacă o întrebi ce-a văzut pe „lumea cealaltă", ea povesteşte cum a fost luată de Dumnezeu şi dusă pe cărări de argint, cu îngeri şi porumbei. Cum Atotputernicul i-a dat toate bunătăţile şi a regretat mult că trebuie s'o lase pe pământ, unde lumea e aşa de păcătoasă...

Populaţia naivă crede într'adevăr că fata are puteri miraculoase. Superstiţioşii vin să ceară „sfintei" leacuri pentru boli şi sfaturi la necazuri.

E un caz interesant, care dovedeşte odată mai mult că epoca credinţei în minuni se menţine încă.

La primăria Tg.-Frumos
a rămas comisia interimară

In conformitate cu dispoziţiunile generale ce s'au luat, s'a reinstalat şi la Tg.-Frumos vechiul Consiliu Comunal, care avea în frunte ca primar tot pe d. Râpeanu, actualul preşedinte al comisiei interimare.

La această reinstalare d. Râpeanu a făcut contestaţie ce a venit ieri în desbaterea delegaţiei permanente a consiliului judeţean, prezidată de d. Petrovanu, prefect de judeţ.

Delegaţia găsind întemeiate motivele invocate de d. Râpeanu, a primit contestaţia şi a anulat reinstalarea. O contestaţie a opoziţiei a fost respinsă.

Astfel oraşelul Tg. Frumos va continua să fie administrat de comisia interimară, instituită la venirea la cârmă a partidului naţional-ţărănesc şi având în frunte pe d. Râpeanu. *D.*

Teatrale

Cuvinte frumoase
despre artistul Aurel Munteanu

Despre talentatul actor Aurel Munteanu, care s'a distins atâţia ani pe Scena Naţionalului nostru, iată ce scrie confratele „Curentul".

Un actor ieşan la Craiova

„Aurel Munteanu actor de mari posibilităţi evidenţiate în grele şi variate roluri pe scena Teatrului Naţional din Iaşi, va juca rolul prim în piesa de deschidere a teatrului Naţional craiovean.

Actor cu multe resurse, care timp de zece ani cât a jucat în pretenţioasa capitală a Moldovei, a creat pe Romeo din piesa lui Shakespeare, prinţul din „Heidelbergul de altă dată", Frantzi din „Periferie", „Medicul în dilemă" de B. Shaw, Pescuitorul de umbre etc.

Le-a interpretat cu temperamentul scenic unic ce-l posedă. A urmat apoi Bucureştiul unde a jucat în trupe de revistă şi operetă pentru care e minunat dotat, la Alhambra, Cărăbuş etc.

In toamna aceasta a fost angajat la Craiova unde va juca la deschiderea teatrului rolul principal în „Serenada din trecut" de M. Rădulescu, piesa cu care se inaugurează stagiunea".

*

Ca ieşeni, ne bucurăm de succesele unui talentat fost ieşean pe care l-am aplaudat pe scenele noastre.

INFORMAŢIUNI

x *Proces de adulter.* — In faţa Trib. S. I s'a judecat ieri procesul de adulter intentat de d. dr. Lucinescu din Botoşani, împotriva soţiei sale d-na Alexandrina Lucinescu şi a d-lui maior Ferderber din garnizoana Botoşani.

Dezbaterile s'au încheiat ieri, iar pronunţarea hotărârei a fost amânată pe ziua de 29 Octombre.

x D. dr. Clement Blumenfeld-Scrutator, redactor principal la „Adevărul", se află de ieri în localitate.

x *La examenul de bacalaureat* din toamna aceasta s'au prezentat 4563 candidaţi şi au reuşit 3256, adecă un procent de 71,35 la sută.

x D-na Carmen Ropală-Gasparovici a trecut cu succes concursul de diplomă în desemn şi pictură, la Academia de Belle-Arte din Iaşi.

x In Noembrie vor începe cursuri de L. Engleză pentru începătoare şi înaintate, la sediul Asociaţiei Creştine a Femeilor Române.

Inscrieri se primesc în fiecare zi dela 5—8 p. m.

x Meseriaşul Strul Iosipovici din str. Pantelimon a reclamat parchetului pe proprietarul său, Enic Buium.

Meseriaşul arată că e şomer şi are o casă de copii. Proprietarul însă, nevrând să-i acorde o păsuire, ţine să-l evacueze, reţinându-i toate lucrurile din casă, ca preţ al chiriei.

x D-na dr. Ropală, medicul legist al parchetului, s'a transportat aseară la spitalul Sft. Spiridon, secţia dr. Anghel, unde împreună cu d. procuror Coroi, a examinat pe d-na maior Wester şi d. Bucholtzer, victimele accidentului de vânătoare dela Hălău, Cotnari.

x Comitetul de direcţie al organizaţiei georgiste din localitate s'a întrunit aseară, sub preşedenţia d-lui C. Toma.

S'a stabilit modalitatea ca organizaţia să dea concurs celei din Bălţi la alegerea parţială de senator.

IN ACTUALITATE

SF. DUMITRU, PATRONUL CHIRIAŞILOR

Convoiurile pe străzi — Locuinţele şi chiriile — Câteva trucuri

„Sf. Dumitru" se prezintă astăzi sub acelaş aspect semestrial. Carnavalul oferit de nesfârşitele convoale de căruţi şi camioane cu lucruri, este de astă dată mai bogat, pentrucă foarte multă lume se mută.

Explicaţia acestui fapt nu e greu de găsit: criza care continuă să facă ravagii din ce în ce mai mari şi mai dureroase, obligă pe toţi să-şi revizuiască bugetele şi în primul loc să restrângă chiria locuinţii, care constitue una din cele mai mari cheltueli casnice.

In majoritatea cazurilor proprietarii nu s'au arătat dispuşi să scadă chiriile şi consecinţele apărură imediat: „De închiriat".

In căutarea de tineri căsătoriţi

Intre timp, până la expirarea termenului, au avut loc diferite tranzacţii între chiriaşi şi proprietari; în multe părţi chiriile rămânând aceleaşi:—schimbându-se numai locatarii.

Un amănunt caracteristic vremii, e că proprietarii—care au avut de suferit de pe urma locatarilor rău platnici—fac cercetări asupra solvabilităţii chiriaşilor şi a puterii lor de plată.

Preferinţele proprietarilor se îndreaptă spre tinerii căsătoriţi, care cel puţin la începutul căsniciei au... cu ce-şi plăti chiria.

Acest lucru fiind cunoscut, a prilejuit unui bătrân locatar nevoiaş să recurgă la un truc, prezentându-şi fiica şi fiul ca tineri căsătoriţi şi obţinând astfel încrederea noului proprietar...

Teama de inflaţie

Dacă acestea sunt necazurile chiriaşilor nevoiaşi, nu e mai puţin adevărat că şi cei cu stare au pe ale lor...

Aşa de exemplu zvonurile despre o devalorizare a leului au provocat o panică serioasă.

Şi după ce şi-au făcut adevărate depozite de zahăr, făină, untdelemn, sare şi ...lumânări (pentru vremurile grele) chiriaşii-bogătaşi şi-au plătit chiriile pe un an înainte, de teamă că peste câteva luni în loc de mii să fie nevoiţi să plătească zeci de mii!

Numai că aceştia sunt foarte puţini la număr.

Inmulţirea locuinţelor

Un alt aspect pe care ni-l oferă „Sf. Dumitru" de azi e că multe case rămân goale, din pricină că în ultimii ani şi mai ales în actuala campanie de lucru, s'au construit la Iaşi zeci de clădiri, care au contribuit la înmulţirea locuinţelor, pe când numărul chiriaşilor a rămas acelaş.

Cu toate acestea chiriile nu prea scad şi proprietarii sunt solidari între ei. Câţiva dintre ei au preferat să lase locuinţele goale ultimele trei luni, decât să scadă chiriile.

Efecte mai mari în această direcţie se vor vedea la viitorul termen, când vor deveni locuibile şi cele câteva zeci de clădiri construite în actuala campanie.

L. P.

JUDICIARE

Când faci dragoste în cimitir

Un interesant proces la Tribunalul local

La secţia I-a a tribunalului local a venit spre judecare procesul de pângărire, ultraj şi ovire intentat de către intendentul cimitirului Eternitatea, studentului Tăzlăoanu.

Iată cum se prezintă cazul:

In ziua de 13 Iunie 1930 studentul Tăzloanu se plimba la braţ cu d-ra Katy Schveiger printre mormintele din fundul cimitirului. Intendentul cimitirului a însărcinat pe dascălul Pintilie să-i urmărească.

Şi acesta pretinde că a surprins pe tineri în situaţie intimă.

Imediat a chemat sergentul şi a încercat să-i aresteze.

Revoltat, studentul l-a pălmuit pe dascăl.

Inculpatul a fost apărat de d. avocat Omer Popovici.

Printr'o îndemânatecă pledoarie d. Popovici a susţinut nevinovăţia clientului său. D-sa a prezentat Curţii o „diplomă de fecioriie" a d-rei Katy Schveiger eliberată de d-ra dr. Acherman.

Pronunţarea a fost amânată pentru ziua de 29 cor.

D. Zelea

TEATRUL PHOENIX

Mişa Fiszon însoţit de splendida subretă **Sara Ghingold** şi întreaga trupă de 26 persoane

Joacă marele succes

Astăzi Mercuri 26 Octombrie orele 10 seara fix. Marea premieră

David Golder

piesă în 8 tablouri, de *Irene Nemirovsky*

Marele artist MIŞA FISZON în rolul principal DAVID GOLDER

Ştiri poliţieneşti

O evadare îndrăzneaţă

din arestul Circumscripţiei II

O îndrăzneaţă evadare s'a produs astă noapte la circumscripţia II-a poliţienească, în împrejurări cu adevărat americăneşti.

La bariera Nicolina fusese arestat de comisarul Mihoci un periculos spărgător anume Şapsa Gh. Alexandru, care era urmărit de multă vreme.

Adus la poliţie el a mărturisit că este autorul spargeri dela cantonierul Neculai Rotaru Baciu din com. Ciurea.

Terminându-se primele cercetări, hoţul a fost băgat la arest, iar dimineaţa urma să continue interogatorul.

In cursul nopţii însă hoţul de o putere musculară extraordinară, a frânt gratiile groase dela ferestrele arestului şi a evadat fără a fi simţit de gardianul care-l păzea. Când s'a observat faptul, era prea târziu. S'a organizat imediat o razie pentru prinderea lui.

Abuz de încredere

— D. Rauch proprietarul regiei din Piaţa Unirii (lângă cinematograful Sidoli) s'a plâns poliţiei că încredinţând 8000 de lei d-lui Arthur Avram din str. I. C. Brătianu 99,—acesta şi-a însuşit banii şi a dispărut.

Fiind pus în urmărire, el a putut fi arestat asră noapte în gara locală cu prilejul unei razii poliţieneşti.

Furturi

In magazinul d-lui Iasub Gold din str. Cuza Vodă No. 9 a intrat eri după amiază un evreu bătrân cu barbă albă şi a cerut o informaţie. Când bătrânul a plecat, s'a constatat că a dispărut o bucată de zefir de 30 metri. Hoţul a fost pus în urmărire.

— Din curtea d-lui Leon Gutkman din str. I. C. Brătianu No. 124, s'au furat 20 perechi ciorapi.

Rep.

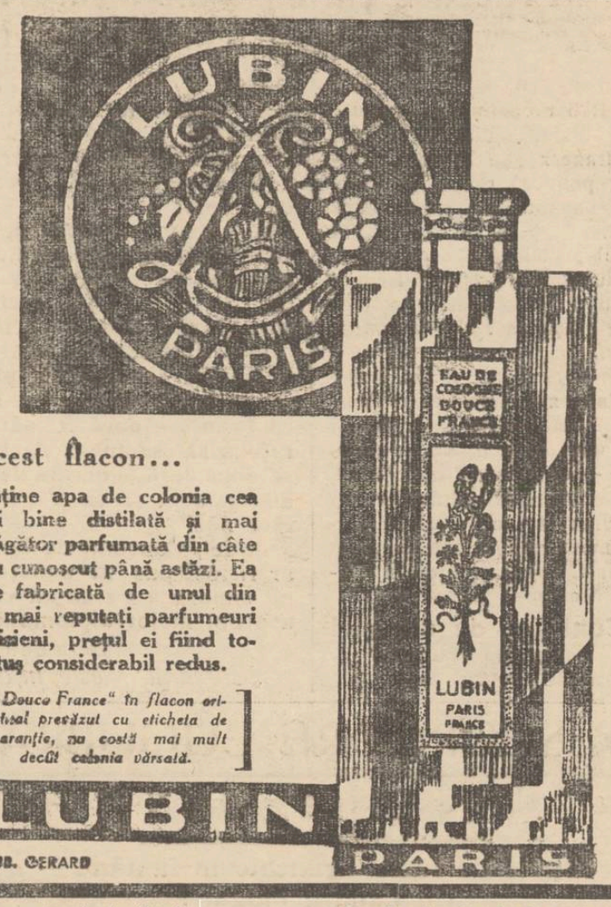

Acest flacon...

conţine apa de colonia cea mai bine distilată şi mai atrăgător parfumată din câte s'au cunoscut până astăzi. Ea este fabricată de unul din cei mai reputaţi parfumeuri parizieni, preţul ei fiind totuş considerabil redus.

„Douce France" în flacon original presăzut cu eticheta de garanţie, nu costă mai mult decât colonia vărsată.

LUBIN PARIS

SUR. GERARD

Cearta gogistă din Iaşi

Centrul a numit şef pe d. prof. I. Petrovici

D. Stan Ghiţescu, membru în comitetul de direcţie al partidului gogist, a fost ieri în localitate.

D sa s'a întâlnit cu d. Florin Sion şi i-a comunicat hotărârea luată de d. Octavian Goga, de a încredinţa d lui I. Petrovici conducerea organizaţiilor din Moldova şi implicit şefia din Iaşi.

*

Pentru azi, conform cu instrucţiile primite de la Centru, d. Mihai Negruzzi a convocat la d-sa acasă pe cunoscuţii gogişti şi în plus pe prietenii d-lui Petrovici, pentru noua alcătuire a grupului local şi proclamarea ca şef a d lui Petrovici.

Dintre prietenii d-lui Petrovici, vor participa d-nii Axinte, Omer Popovici, colonel Stoenescu şi Gh Tuloveanu.

E probabil că partizanii d-lui Florin Sion vor rămâne grupaţi aparte, şi vom avea deci două cluburi gogiste la Iaşi.

Dan

x **Crema de înfrumuseţare** este rezultatul unei formule mult încercate satisfăcând cele mai riguroase prescripţii ale higienei. Depozit farmacia Dr. Beceanu Piaţa Halei Iaşi.

O declaraţie a d-lui prof. Costăchescu

despre alcătuirea cabinetului actual

De ce n'a intrat d. Costăchescu în guvern

Am avut astăzi dimineaţă o interesantă convorbire cu d. prof. N. Costachescu, preşedintele Senatului, asupra câtorva chestiuni la ordinea zilei.

Deşi D. Costăchescu nu acordă interviewuri cu uşurinţa care ne-am deprins s'o întâlnim la oamenii politici, am reuşit totuşi să obţinem câteva declaraţii cu privire la zvonurile despre inflaţie,

D. N. Costăchescu

la bugetul viitor — care va fi un buget de sacrificiu, la activitatea parlamentară şi în sfârşit şi cu privire la situaţia politică.

*

La un moment dat, recunoscând că situaţia e foarte delicată, am îndrăznit să-i punem şi următoarea întrebare:

— Ziarele anunţau intrarea Dv. în guvern şi mulţi se întreabă care e cauza că n'aţi intrat în compunerea cabinetului actual?

D. Costăchescu răspunde:

— „N'am intrat în guvern pentru că n'am dorit şi n'am cerut aşa ceva.

„Vreau să rămân faţă de colegii mei dascăli, ministrul care s'a îngrijit de soarta lor materială; şi în împrejurările actuale n'aşi mai fi putut face nici măcar în măsura făcută la începutul crizei. Atacurile îndreptate împotriva mea de unii care nici măcar nu cunoşteau cativitatea mea la minister, precum şi uitarea cu care au învăluit alţii care cunoşteau prea bine activitatea mea dela minister, nu m'au influenţa de loc, aşa că am rămas cu cele mai bune sentimente faţă de unii şi faţă de ceilalţi.

„Nu amărăciunile m'au putut descuraja ca să-mi perd încrederea în putinţa de a face bine; ci cu totul alte împrejurări de altă natură mi-au pus înainte clar imposibilitatea de a îndruma şcoala în vederile partidului căruia aparţin.

„Pentru moment mă mulţumesc să urmăresc cu viu interes, desfăşurarea lucrurilor pe terenul administraţiunei şcolare şi al îndrumărei ei morale şi doresc ca celace nu m'am bizuit personal a face să reuşească în plin alţii".

*

Vom relata în numărul de mâine celelalte declaraţii ale d-lui prof. Costăchescu.

L. PAUL

INFORMAŢIUNI

x **Primăria intensifică încasările.**— *Delegaţia permanentă a emis d lui Bejenariu şef perceptor al Municipiului Iaşi, un tablou al tuturor datornicilor Primăriei.*

Aceasta, pentru a se cerceta de a caz la caz situaţia fiecărui debit şi a se lua măsuri severe în consecinţă. Agenţii perceptori dovediţi a fi arătat neglijenţă sau slăbiciune în îndeplinirea serviciului, vor fi aspru pedepsiţi. Proprietăţile acelor proprietari care nu se vor pune în curent cu dările, vor fi scoase în vânzare. Inceputul îl va face imobilul Teitler, fost Percepţia, a cărui dată de vânzare a fost fixată.

x D. dr. Philippe Blumenfeld, distinsul medic şef al secţiei oftalmologice dela spitalul Israelit, invitat de epitropie, a primit să dea concursul său şi secţiei chirurgicale. E un câştig real pentru bolnavii acestei secţiuni.

x D. dr. G. Vasiliu, medic primar al judeţului, a inspectat ieri instituţiile sanitare din judeţ.

x D. dr. Bulău, medic şef al Municipiului, a vizitat ieri spitalul „Dr. Gheleter".

NOILE TAXE MUNICIPALE

pentru afişaj şi Monitorul comunal

Am relatat că în şedinţa consiliului comunal s'au votat regulamentele afişajului şi al „Monitorului comunal". Iată texele care s'au fixat prin aceste regulamente.

La afişaj

Afişe mai mari de formatul 24 se vor plăti pentru 100 exemplare:

400 lei pe o zi; 600 lei pe două zile; 100 lei pentru fiecare zi în plus.

Afişe format 20—24:

300 lei pe o zi, 500 pe 2 zile şi 100 lei pentru fiecare zi în plus.

Afişe format 12:

O zi 200 lei; 2 zile 300 lei; de fiecare zi în plus, 50 lei.

Afişe format 6:

O zi 150 lei; 2 zile 250 lei; de fiecare zi în plus 40 lei.

Afişe format un sfert din 12:

O zi 120 lei; 2 zile 180 lei; de fiecare zi în plus 30 lei.

Afişe de mână care nu se placardează: 10 bani bucata.

Afişele Teatrului Naţional 100 de lei.

Reclamele luminoase 10 lei metrul pătrat.

Reclamele ambulante: 100 lei pe zi.

Reclamele şi afişele în limbă străină se vor plăti dublu.

Taxele sunt maximale.

Ele pot fi revizuite în fiecare lună de primărie.

Autoritatea municipală va putea acorda scutiri pentru afişele societăţilor de bine facere şi culturale.

Taxele la monitorul comunal

La monitorul comunal se vor plăti următoarele taxe:

Pentru autorizaţiile de construcţii de lemn şi vălătuci 50 bani de fiecare metru patrat; de zid un leu metrul patrat.

Pentru introducerea de apă şi canal: 100 lei; pentru instalarea de electricitatea 150 lei; pentru reparaţii de lumină 30 lei; pentru autorizaţii de căpraş la vehicule cu un cal 30 lei; cu doi cai 50 lei.

La contractele primăriei se vor lua: 30 lei până la contractele de 1000 lei; 50 lei până la suma de 5000 lei; 100 lei până la suma de 10,000 lei; 200 lei pentru contractele de valoare mai mare.

La căsătorii şi pierderi de acte 30 lei.

Publicaţiile se vor plăti cu un leu cuvântul.

O escadră de aviaţie

din flotilele Iaşi şi Galaţi

Dat fiind dezvoltarea mare pe care flotilele I Iaşi şi III Galaţi le-au luat în ultimul timp, ministerul Apărării Naţionale a dispus ca aceste două flotile să formeze o escadră care va fi pusă sub comanda d-lui comandor Telemac.

x **Un ten frumos** fără pete, fără sbârcituri, admirabil şi atrăgător se obţine repede cu „Crema Miraculoasă" specialitatea Farmaciei Dr. Rătianu Iaşi, Str. Cuza Vodă 48. Cereţi ambalajul original. Marca depusă.

INFORMAŢIUNI

x *In legătură cu reglementarea circulaţiei la Iaşi* d. chestor Pavlescu ne roagă să arătăm că nu s'a revenit asupra dispoziţiilor luate,

Singura concesie care s'a făcut este, faptul că s'a permis circulaţia vechiculelor cu marfă pe străzile Râpa Galbenă, Carol şi Coroi.

x *O serbătorire* — Un grup de camarazi de unitate şi prieteni — printre care enumerăm pe d-nii: judeo. Condeescu, ingineri Cezar Cristea şi Iosif, Aurel Ionescu şi Cezar Ioan avocaţi, ofiţerii: cpt. Francisc, Cernătescu, Teohari, locotenenţi: Araraci, Tomescu, cpt. dr. Damian ş. a. au sărbătorit la masa de despărţire pe căpitanul *Climescu* din antiaeriană, un distins ofiţer şi apreciat în viaţa social-mondenă a Iaşului, trecut la Bucureşti. Pleacă deasemeni dl. cpt. Lulu Teohari din cavalerie.

x Comerciantul ieşan Simon Lupu, azi stabilit la Bucureşti, a fost dat în judecată la pretenţia fabricantului Alexiadis din str. Gării, pentru că a ridicat mărfuri de câteva mii lei, refuzând apoi să plătească preţul.

Judecat în lipsă, acuzatul a fost condamnat la o lună închisoare.

Comerciantul, a făcut apel; şi prezintând dovada că era în drept să ridice marfa, a fost achitat de tribunal.

x D. N. Gheorghiade, directorul general al creditului urban, pleacă în astă seară la Bucureşti, unde va rămine două zile.

x *Societatea deponenţilor Băncii Blank*, întemeiată recent în Bucureşti, a fixat congresul deponenţilor pentru Duminică 30 Octombrie ora 9 dimineaţă, la Bucureşti, sala „Transilvania", bulevardul Schitu Măgureanu.

Deponenţii din provincie sânt rugaţi să participe.

x D. general Toma Dumitrescu, noul comandant al Corpului IV armată, îşi ia postul în primire în ziua de 1 Noembrie.

Distinsul militar d. general Todicescu, rece comandant al vânătorilor de munte şi comandant al şcoalei speciale de colonei aspiranţi la gradul de general.

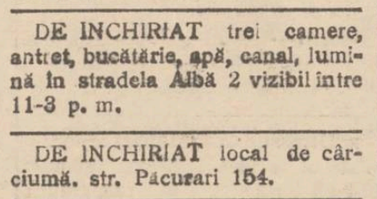

Magazinul de Stofe. Confecţiuni şi Croitorie

„LA AMERICANUL"

din str. Cuza Vodă 73

aduce la cunoştinţa numeroasei sale clientele că în curând se va muta tot în

str. Cuza-Vodă No. 52 lângă magazinul „Dermata".

PRIMĂRIA MUNICIPIULUI IAŞI

PUBLICAŢIUNE

Se aduce la cunoştinţa celor interesaţi că în ziua de 4 Noembrie a. c. ora 11 dimineaţa se va ţinea în localul acestei Primării situată în Iaşi str. Alexandri No. 14 licitaţie publică cu oferte închise pentru confecţionarea registrelor şi imprimatelor—necesare Primariei Iaşi—în total sau în parte.

Licitaţia se va ţine în conformitate cu art. 88—110 inclusiv din legea Contabilităţei Publice, regulamentul Oficiului Central de Licitaţii şi normele publicate în Monitorul Oficial No. 127 din 4 Iunie 1931 şi în condiţiunile caetului de sarcini întocmit în acest scop.

Garanţia provizorie este de 5 la sută din valoarea lucrărilor de efectuat. Odată cu oferta se va depune şi mostră din materialul din care urmează să se confecţioneze registrele şi imprimatele. Orice relaţiuni se vor cere Direcţiunii Ad-tive al Municipiului Iaşi.

Folosiţi-vă de MICA PUBLICITATE

INCHIRIERI

DE INCHIRIAT în str. Muzelor 24 (lângă şcoala primară de fete), un apartament din 4 camere, cu bucătărie, antrete, pivniţă atenanse. Lumină electrică; apă şi canal. Preţ convenabil. De vizitat zilnic între orele 3-5 p. m.

APARTAMENT trei odăi, sobă teracotă, cameră baie instalată, bucătărie la etaj precum şi una cameră mare la parter şi două camere cu bucătărie în curte, de închiriat. A se adresa Ştefan cel Mare 44 etaj, între 8—9 a. m. 12—1 şi 6—7 p. m.

DE INCHIRIAT trei camere, antret, bucătărie, apă, canal, lumină în stradela Albă 2 vizibil între 11-3 p. m.

DE INCHIRIAT local de cârciumă. str. Păcurari 154.

DIVERSE

FOST funcţionar superior în administraţie publică importantă caută ocupaţie, de ori ce natură, în foarte uşoare condiţiuni de plată.

PIERDUT carnetul de identitate cu No. 3819 eliberat la 19 Octombrie 1930 de poliţia Paşcani. Îl declar nul şi fără valoare în mâinile oricui.

IDEL HERŞ BARAŞ
Paşcani

DE VÂNZARE casele din str. Asachi No. 8, cu avantaje de plată. DE INCHIRIAT un mic apartament la aceiaşi adresă.

DE VÂNZARE Parcela No. 33 din Parcul Sportiv (fost Soc. de Gimnastică) vis-a-vis de Reg. 13 în condiţiuni avantajoase. Informaţiuni, avocat I. Serafimi, Sf. Sava 15.

Către cetitorii noştri din Huşi

Ziarul „Opinia" soseşte la Huşi la ora 4 jum. aducând ultimele ştiri din ţară şi străinătate.

Ziarul se găseşte de vânzare atât la vânzătorii de ziare cât şi la depozitul nostru Librăria „Leontin" până la ora 11 seara.

ULTIMA ORĂ

Un scandal politic

Procedee curioase ale d-lui Titulescu - Acuzaţii grave - Jocul de-a demisia

Bucureşti 26 — Agenţia oficioasă Rador comunicase ziarelor noastre textul unui articol din ziarul francez „Le Temps" privitor la politica românească în chestia pactului de neagresiune cu Rusia.

Ziarul „Dimineaţa" a arătat însă că traducerea articolului francez s'a făcut în mod greşit; şi încă atât de greşit că *i s'a schimbat înţelesul.*

Un fals ?

Celelalte ziare au reluat chestiunea, învinuind Agenţia Rador că—departe de a fi vorba de o greşală — ar fi lucrat intenţionat, falsificând textul articolului francez.

Ba chiar se fac aluzii la persoana ministrului de externe, cum că el ar fi suggerat Agenţiei telegrafice asemenea procedeu.

Consiliul de miniştri indus în eroare ?

Acuzaţiile merg mai departe.

Se povesteşte faptul că d. Titulescu a adus cu d-sa o scrisoare pe care o primise dela primul-ministru francez d. Herriot.

A comunicat această scrisoare în Consiliul de Miniştri, arătând că ar exista acord deplin Herriot-Titulescu în chestia tratativelor cu Rusia.

Insă d. Titulescu ar fi „neglijat" să comunice şi partea finală a scrisorii în care arată că Franţa — dacă România va refuza să semneze pactul — se consideră eliberată de orce angajament şi ea va semna fără noi.

Astfel, Consiliul de Miniştri ar fi fost pus în situaţia să nu cunoască starea adevărată a probl melor diplomatice.

De-a demisia !

„Curentul" este informat că, în urma celor întâmplate, d. Titulescu şi-ar fi dat ieri demisia din guvern.

Dealtfel, e pentru a treia oară că d. Titulescu demisionează în timp de o săptămână.

Asupra acestei noui demisii, d. Maniu încă nu s'a pronunţat.

In cursul zilei de ieri au avut loc două consfătuiri între d-nii Maniu, Titulescu şi Mihalache, discutându-se asupra demisiei ministrului de externe.

Şi se precizează că există însemnate deosebiri de vederi între d. Maniu deoparte, şi d-nii Titulescu şi Mihalache de altă parte.

Febra tifoidă şi clorinarea apei

Cauzele răspândirii epidemiei — Constatările medicului şef al oraşului

In consiliul de igienă care se va ţine la 31 Octombrie, d. dr. Bulău, medicul şef al oraşului, va aduce la cunoştinţă cauzele pentru care a reizbucnit epidemia de febră tifoidă în ultimul timp, după ce circa două săptămâni nu s'a mai ivit nici un caz nou.

D. dr. Bulău va arăta că în zilele de 2 şi 3 Octombrie, apa a fost închisă din cauza defectării conductei. La redeschiderea apei, d. Petrovici, directorul institutului chimic, a cerut să i se pună la dispoziţie fondurile necesare spre a se transporta la faţa locului pentru a clorina apa, dat fiind că în cele două zile de sistare, conducta a absorbit impurităţi.

Dar fondurile n'au fost acordate şi s'a dat drumul apei fără a fi clorinată. Urmarea: o reizbucnire a epidemiei. Dealtfel s'a observat după statistică, că în zilele când nu se clorinează apa, se răspândeşte boala, care apare după perioada de incubaţie.

Actualmente, după măsurile luate, epidemia e din nou în descreştere. In ultimele 10 zile nu s'au declarat decât 8 cazuri de febră tifoidă. *Lel.*

INFORMAŢIUNI

x *Delegaţia Permanentă a Municipiului* a însărcinat serviciul contencios al Primăriei, să facă ultimele forme legale, pentru ca cel mai târziu în 15 zile să se poată dărâma clădirea Braunştein din Piaţa Unirii. Motivele sunt salubritatea şi siguranţa împotriva incendiului.

— Delegaţia a hotărît a se scoate pomii din faţa Fundaţiei Ferdinand.

— De asemeni s'a hotărât ca noul cartier de case ridicate de sinistraţi pe dealul Galata, să nu mai aparţie Iaşului, ci să treacă la comuna Mironeasa.

x **Dela Ateneul Tătăraşi.**— Duminică 30 Octombrie se va deschide oficial seria şezătorilor organizate de comitetul Ateneului, cu comemorarea a 300 ani de la moartea Voevodului Moldovei Alexandru cel Bun, cu partiparea autorităţilor, societăţilor culturale şi a şcoalilor.

— Şezătorile din anul acesta dela Ateneu, vor avea un caracter mai mult social şi economic, lămurirea proemblemelor mari ce preocupă un mare grad ţara noastră.

S'au înscris mulţi conferenţiari distinşi din localitate, Bucureşti şi Cluj.

— Ateneul a hotărât adăpostirea pentru anul acesta a grădinei de copii „Principesa Elena", care nu mai poate fi întreţinută de Soc. Gospodinelor Iaşi, din lipsă de fonduri.

x Eri s'au terminat lucrările pentru introducerea luminei electrice în cartierul nou din Păcurari.

x „Schiţele" lui Caragiale, care sunt jucate la Teatrul Naţional din localitate, au fost traduse în limba germană de d. Carol Drimer.

ORA 3

Modificarea legii electorale

Se suprimă prima majoritară

Bucureşti 26.-Cercurile **guvernamentale anunţă cu precizie faptul că d. Maniu are gata proectul pentru modificarea legii electorale. Proectul prevede suprimarea primei majoritare şi instituirea principiului proporţionalităţii. Lista care va avea majoritatea absolută într'un judeţ, va obţine toate locurile din acel judeţ.**

Voturile din celelalte judeţe fără majoritatea absolută se vor totaliza şi repartiza proporţional pentru fiecare partid. D. Maniu va depune proectul în primele şedinţe ale noui sezuni parlamentare.

Neînţelegerile din guvern

pe chestia articolului din „Le Temps"

Bucureşti 26 — Agenţia „Rador" a arătat din nou că a transmis articolul din „Le Temps", aşa cum i-a fost comunicat din Paris. Deci agenţia oficioasă n'ar avea nici o vină.

Neînţelegerile din guvern se menţin pe această chestiune. Dar se speră că în cele din urmă se va aplana şi acest nou conflict cu d. Titulescu.

Dr. Lupu contra d-lui Argetoianu

Dificultăţi în formarea noului partid

Bucureşti 26.— Am anunţat tratativele pentru formarea unei noui coaliţii de guvernământ. Aceste negocieri care au scopul de a grupa pe d-nii Stere, Argetoianu, dr. Lupu, Iunian şi Octavian Goga întâmpină însă mari dificultăţi.

Astfel o apropiere între lupişti şi d. Argetoianu pare imposibilă. Intrebat azi dimineaţa în această privinţă, dr. Lupu a declarat: „Eu fac politică cu oamenii în viaţa, nu cu morţii".

Revizuirea tuturor impozitelor

Proectul d-lui Madgearu

Bucureşti 26.— In urma constatărilor fiscale pe care le-a făcut, cercetând în parte fiecare impozit, d. Madgearu a hotărât să revizuiască toate impozitele directe şi indirecte precum şi taxele de consumaţie,

Scopul este ca nimeni să nu se sustragă dela plata dărilor. Deasemenea d. Madgearu va face schimbări şi la monopolul alcoolului.

Toate aceste modificări vor intra în vigoare dela 1 Ianuar 1933.

Conferinţa inter-balcanică

Bucureşti 26 — Azi dimineaţă s'a ţinut şedinţa **plenară** a conferinţei inter-balcanice. Şedinţa a fost prezidată de d. Papanastasiu, care şi-a exprimat regretul pentru retragerea delegaţilor bulgari.

Delegaţii Jugoslavi au făcut diferite propuneri cu privire la problema minorităţilor.

Apoi s'au citit telegramele primite dela regii Alexandru al Jugoslaviei, Boris al Bulgariei, Zogu al Albaniei şi dela preşedintele Greciei.

DESCOPERIRE LUGUBRĂ IN BULGARIA

Capete de femei aruncate în fântână — Un Landru bulgar ?

Sofia 26.—Din Varna se anunţă că într'o fântână de lângă palatul regal dela Euxinograd, nişte lucrători au găsit un cap de femee.

S'a înştiinţat imediat poliţia şi — continuându-se cercetările — s'a găsit al doilea cap de femee.

Medicii-legişti au stabilit că e vorba de capetele unor femei sau fete tinere care au fost asasinate acum câteva luni. Identificarea victimelor este imposibilă.

In întreaga regiune domneşte agitaţie, cu atât mai mult cu cât astă vară, în altă fântână, s'a găsit deasemenea un cap de femee.

Se crede că e vorba de un Landru bulgar care comite aceste asasinate oribile. Sau e o reeditare a cazului dela Dusseldorf,— opera unui dezechilibrat sexual, cu instincte criminale.

NEINŢELEGERILE DE LA CONFERINŢA BALCANICĂ

Pentru ce s'a retras delegaţia bulgară

Bucureşti 26. — La şedinţa de ieri a conferinţei balcanice s'au produs neînţelegeri, iar delegaţia bulgară s'a retras.

Unul din delegaţii Bulgariei a dat ziariştilor următoarele explicaţii:

— Noi sîntem pentru un pact balcanic. Insă la conferinţa precedentă de la Constantinopol se luase hotărîrea ca mai întâi să se îndepărteze toate fricţiunile, mai ales în chestiunea minorităţilor etnice, şi numai după aceia să se convoace a 3-a Conferinţă balcanică.

Noi am vrut şi am cerut să nu se întrunească actuala conferinţă, până nu se vor aplica hotărîrile dela Constantinopol. Ba chiar nici n'am fi vrut să venim la Bucureşti, — însă am ţinut să evităm un gest care putea fi interpretat ca o jignire la adresa României.

Acuma, când se tindea a se trece peste problema minorităţilor etnice, — ne-am văzut siliţi să ne retragem dela Conferinţă.

Exemplul Bulgariei a fost urmat şi de Albania. Delegaţii al-

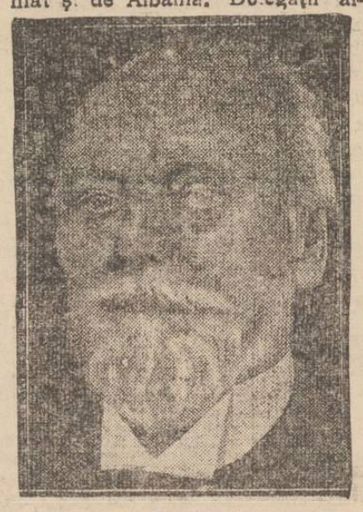

Prof Ludwig Quidde
observatorul Ligii Naţiunilor la Conferinţa balcanică din Bucureşti

baneji s'au retras şi ei dela Conferinţă.

DIVERSE

ATAC BANDITESC

lângă Bucureşti

Bucureşti 26. — Trei indivizi au angajat pe şoferul V. Purcăreanu şi au plecat în plimbare afară din oraş. In dreptul fortului Joiţa, indivizii au maltratat pe şofer, l-au legat şi l-au aruncat într'un şanţ. Apoi au dispărut cu automobilul.

Şoferul a fost găsit în stare gravă de nişte săteni care l-au transportat la spitalul Brâncovenesc.

Incendiu

In str. 13 Septembre, un incendiu a distrus astă-noapte nişte magazii cu cărbuni şi locuinţele unor vânzători olteni dela imobilul proprietatea d-lui Ilie Drăgulescu. Au ars şi doi cai de preţ.

Din străinătate

La Paris, un autocamion cu 25 butoae de benzină s'a ciocnit cu un tramvai. Benzina s'a aprins iar şoferul a ars de viu.

*

Ziarele din Belgrad dezmint zvonul că s'ar fi produs tulburări în Croaţia. Totul se reduce la faptul că o bandă de talhari adăpostită în munţii Zeletin teroriza regiunea. Banda a fost gonită de jandarmi.

„Ziua Economiei"

O iniţiativă interesantă este aceea pe care a luat-o „Casa Generală de Economie" din Bucureşti.

Instituţia aceasta de Stat, creată în scop pur educativ şi pentru a promova spiritul economic în popor, a intervenit—prin intermediul ministerului instrucţiunii publice şi al cultelor, — la biserică şi şcoală, ca la 31 Octombrie cr. să se sărbătorească „ziua economiei" în întreaga ţară.

Astfel Luni 30 Oct., potrivit dispoziţiunilor date autorităţilor bisericeşti şi şcolare,—la fiecare şcoală se va ţine o şezătoare.

INFORMAŢIUNI

x *Aprovizionarea oraşului cu făină.*— Primăria a ajuns la următoarea înţelegere cu morarii, cu privire la aprovizionarea oraşului cu făină:

Morarii vor pune la dispoziţia primăriei capitalul necesar pentru cumpărarea unei cantităţi de grâu.

Preţul făinei se va fixa apoi în comun acord, urmând să se revizuească la fiecare început de lună.

INFORMAŢIUNI

x **La „MOCA" bunătăţi şi iar bunătăţi. Zilnic noutăţi. Azi : fursecuri vieneze.**

x *Frumuseţea* e una **din cele** mai puternice arme ale femeei. **Crema de zi *Khasya*** vă face **şi vă menţine** frumoase. Depozit: **Farmacia** Polak, str. Ştefan cel Mare.

Jean Grünberg
oferă pentru înmormîntări evreieşti
trăsuri lux pe cauciuc
Un cal lei 60
Doi cai „ 100
de la 10 trăsuri în sus numai 50 lei (cu un cal)

DOCTOR
SOLO SCHREIFEL
Boli interne, Boli de piele, venerice-syfilis
Raze Ultra-Violete, Diathermie Microscopie, Analize de singe
Consultaţii 8—11 ; 2—9
Dumineca, numai dimineaţa
str. Anastasie Panu No. 70
(vis-a-vis de Palatul Ad-tiv)

Ciocnire violentă la T. Severin

între un tren şi o locomotivă

Câţiva răniţi — Pagube foarte mari

Turnu-Severin 26 — Astăzi dimineaţă, la acul principal de intrare în gara Turnu-Severin, un tren rapid de marfă s'a ciocnit foarte violent cu o locomotivă izolată.

Ambele locomotive şi 9 vagoane a fost sfărmate, iar linia e distrusă pe lungime însemnată.

Trenul transporta animale, şi multe au fost ucise. Sânt răniţi doi însoţitori de vagoane şi un soldat.

Pagubele materiale sânt foarte mari. S'a deschis o anchetă pentru stabilirea răspunderilor.

Ştiri politice

Bucureşti 26 - D. Maniu a fost din nou primit ieri într'o lungă audienţă de M. S. Elena.

Voevodul Mihai a petrecut aseară cu mama lui, la palatul dela Şoseaua. Astăzi se înapoiază la Sinaia.

*

D. Gr. Iunian a avut aseară o lungă întrevedere cu d. Octavian Goga.

*

***Din Londra se anunţă că lira sterling** a suferit ieri o nouă scădere. Faptul îngrijorează cercurile financiare.*

Delegaţia economică a guvernului pregăteşte un nou regim al ţăinei şi al pâinei.

Consiliul de Miniştri va examina mâne chestiunea contigenţărilor la import.

x **Durerea de bătături te enervează şi te face uricios. Remediul îl găsiţi în preparatul „ANTICALUS" soluţie şi pomadă. Depozit Farmacia Dr. Rătianu str. Cuza Vodă 48. Marca depusă.**

AGITAŢIA LUCRĂTORILOR DIN BRANŞA TEXTILĂ

Scăderea salariilor — Intrunirea dela Corporaţie

Câteva sute de muncitori de la fabrica Textila-Copou şi de la alte fabrici din localitate, s'au prezentat azi dimineaţa la corporaţie pentru a ţine o întrunire.

Cum muncitorii n'aveau autorizaţia cuvenită pentru sală, controlorul şi omul de serviciu nu le-au permis să intre în local. S'a produs o altercaţie şi muncitorii au reuşit să intre în local. Ei au venit să protesteze împotriva faptului că li s'a scăzut din salariu cinci la sută, fără să fie avizaţi în prealabil.

Au luat cuvântul muncitorii Sandu Tobăltoc, Costinescu, Simon Cogan şi alţii. Toţi au arătat nedreptatea ce li se face prin această scădere şi au propus muncitorilor o rezistenţă dârză. S'a ales o delegaţie compusă din d-nii Nicolai Sac, Oteanu şi Maria Vacaru care urmează să se prezinte mâine la d. inspector al muncii să discute chestiunea. Muncitorii cer să rămâe la acelaş salar pe care l'au avut până în prezent. In caz contrar, sunt hotărâţi să reacţioneze. *Des.*

x **Excursia la Bucureşti.**— De oare ce în zilele de 6 şi 7 Noembrie când ieşenii vor vizita Capitala, are loc la Bucureşti şi congresul medicilor, sfătuim pe toţi d-nii medici din localitate şi din provincie să se înscrie în rândurile excursioniştilor.

Vor avea astfel ocazia de a asista la congres, plătind trenul dus şi întors numai suma de 550 lei.

Faţă de numărul medicilor înscrişi se vor rezerva compartimente speciale, sau chiar un vagon complect.

CU
BAIADERA
PUTEŢI VOPSI SINGUR ÎN CASA
LANA - BUMBAC ŞI MATASE

Crema Mony este cea mai fină marcă pentru înfrumuseţarea feţei.
Crema Mony este secretul Doamnelor frumoase
Crema Mony este preparată din substanţe inalterabile şi nevătămătoare.
Crema Mony întinereşte pielea dându-i un aspect proaspăt şi catifelat.
Crema Mony se întrebuinţează cu mare succes contra pistruilor, petelor de ficat, sarcini, bubuliţe, coşuri, erupţiuni şi crăpături ale pielei şi a buzelor provenite din vânt sau orice cauze; asigură în scurt timp efectul dorit.
Depozit general : Farmacia Curţei Regale FRAŢII Dr. KONYA

Becuri ELECTRICE garantate.
Toate voltagele mărcile TUNGSRAM, PHILIPS, WOLFRAM, OSRAM etc.
Cumpăraţi cu preţurile fabricei la Depozitul Generai
Zaharia Weiss, Piaţa Unirei

ANUL XXVIII No. 7652

3 LEI EXEMPLARUL

VINERI 28 OCTOMBRIE 1932

PINIA

ZIAR POLITIC COTIDIAN

ANUNCIURI se primesc la toate AGENȚIILE DE PUBLICITATE și la ADMINISTRAȚIA ZIARULUI Iași. — Strada Lăpușneanu 37

Telefoane: Redacția 391, Administrația 394, Serviciul de noapte 367

ABONAMENTE

Fundațiunea „Regele Ferdinand I" Bucureşti
Str. Ştirbei Vodă 3
(Adm. Dom. Coroanei)

IAȘI.—STR. LĂPUȘNEANU 37

DISCUȚII POLITICE

DUPĂ REPREZENTAȚIA DELA SINAIA

Ministerul s'a format. Un ministru plin de autoritate și de avânt tineresc. Dregătorii noștri, după voltele subtile și elegante executate cu brio la Sinaia, spre deplinia edificare a populațiilor subcarpantine; după sfârșitul schimbului de salutări lungi, mai scurte sau reci, a jocului de-a demisia și contra-demisia din țară și jur (cum ar zice Dl. Vaida), s'au pus pe treabă.

Domnul Președinte a făcut un expozeu.

Conu Ghiță a plecat la Paris să se hodinească.

Nu putem ști ce face Dl. Titulescu, de oare ce D-sa, vechiu susținător al diplomației secrete, își înfășură orice acțiune în giulgiul de nepătruns al celei mai adânci taine, având în profundă oroare și detestațiune cea mai ușoară adiere de zgomot făcut împrejurul numelui său.

Marele nostru vistiernic, după ce a mâncat vre-o optsprezece milioane de alarmiști la cafeaua cu lapte, lucrează cu părinteasca grije la transformarea tuturor pensionarilor și supușilor statului în mici capitaliști chiaburi.

Dl. Mihalache studiază desigur modalitățile de aplicare a planului său grandios, după care fiecare român va deveni proprietar a 5 Hectare, producând toate cele necesare întreținerii lui și a familiei. Dacă suprafața actuală a Țării nu va fi suficientă pentru îndeplinirea acestui program, nu face nimic. Vom trage cu macaraua pământul României în Marea Neagră, netezind astfel munții și dealurile; la nevoe vom scoate chiar Pontul Euxin, obținând astfel ușor plusul de pământ necesar pentru aplicarea concepției geniale a statului Țărănesc...

Poate chiar de aceea implorăm cu atâta insistență colaborarea „tehnică" la Geneva. Lucrări atât de vaste nu se pot întreprinde fără concursul Ligii Națiunilor.

Urăm deci spor la muncă Excelențelor, nemai rămânându-ne decât să ne ocupăm fiecare de fericirea noastră personală, cu ceva nădejde în existența pământească, și multe speranțe în viața de apoi...

*

Este dat însă omului să fie veșnic nemulțumit. Așa încât sunt incapabil să rezist sentimentului de neliniște care mă cuprinde când privesc în șirul anilor postbelici cursul politicii noastre externe. Răspunzând unui discurs al lui Virchow,—Bismarck a spus cândva: „Propersiunea de a se sacrifica pentru națiunile străine în prejudiciul patriei, este un fel de maladie politică exclusiv Germană". Aceste cuvinte se pot aplica perfect țării românești.

In ultimii ani politica noastră externă a constat mai ales din grave înfrângeri diplomatice mascate de strălucite succese personale, și a sfârșit prin a degenera într'un fel de activitate contradictorie supusă tuturor sugestiilor, presiunilor, ba chiar injoncțiunilor cele mai umilitoare. Celor cari spun că nu putem face altfel fiind mici și slabi, e de ajuns să le amintim cum România de azi a ieșit din două principate necăjite grație unei politici ferme și abile condusă în mod strălucit de bărbați de stat care, adevărat, nu erau exponenții demagogiei diplomatice de azi.

Nu trebue să uităm niciodată că politica noastră față de Rusia e o chestiune de forță. Inamicul odios de totdeauna ne pândește ca în trecut la granița noastră răsăriteană. Când va simți momentul propice, Rusia, orice Rusie, cea de azi ca și cea de eri se va repezi asupra noastră.

Ce ocaziune mai bună putem oferi dușmanului decât atunci când printr'o politică economică zmintită și printr'o politică externă de slugi, zdruncinăm pupotele de rezistență ale națiunei?

Trebue să facem imposibilul ca să fim din ce în ce mai tari, din ce în ce mai de temut. Iată pivotul politicii noastre față de Soviete. E de altfel o simplă chestie de bun simț.

Domnul Titulescu a dovedit că gândește astfel când a refuzat să păsească pe calea deschisă de precedesesorul său.

Rămâne de văzut cum va ieși D-sa din contradicția în care s'a băgat, acceptând în condițiile știute direcțiunea Palatului Sturza.

Iar cei cari propovăduesc o politică de frică și închinăciuni, să se gândească la cuvintele lui Montesquieu: „Atena a avut în sânul său aceleeș forțe pe când domnea cu atâta glorie, ca și atunci când slujea cu atâta rușine. — Avea douăzeci de mii de cetățeni când apăra pe greci împotriva Perșilor, când disputa imperiul Lacedemonei, când ataca Sicilia.

Și avea tot douzeci de mii, când Demetrius din Faler îi număra cum se numără sclavii într'un târg". (Esprit des Lois, cartea III cap. III).

Să nu fie dat Țării noastre să servească posterității drept exemplu respingător de lașitate și dezonoare!...

Alexandru M. Seulescu

Asasinul micului Lindbergh

a fost arestat la Londra

Pînă acum s'a anunțat de cîteva ori arestarea asasinului lui Baby, copilul lui Lindbergh, al cărui tragic sfârșit a avut ecou mondial. Dar, după cercetări minuțioase, cei arestați au fost puși în libertate, dovedindu-se nevinovați.

De astă dată însă, poliția din Londra a înștiințat cu certitudine că a capturat pe mult căutatul asasin. E vorba de banditul american Barry, care a reușit să debarce în capitala Angliei. Asupra lui s'au găsit o schiță cu planul casei lui Lindbergh și o fotografie a lui Baby.

Cercetările continuă și se așteaptă amănunte senzaționale asupra tragediei impresionante de lîngă New-York.

Actualități politice

Conflictul Titulescu

„Conflictul Titulescu" s'a permanentizat. Noul ministru de externe stă în palatul Sturdza cu demisia în mână, — până când va izbuti să trimită pe d. Maniu la Bădăcin!

Cazul cu „ajustarea" telegramelor oficioase și cu ne-informarea exactă a Consiliului de miniștri este, în definitiv, o veche metodă diplomatică. D. Titulescu se poartă firesc, ca un diplomat rutinat.

Și dacă d. Maniu a vrut să aibă un mare diplomat în cabinet, trebue să suporte consecințele,... și să înghită.

Sub egida Angliei

Anglia se află în raporturi încordate cu Sovietele și a denunțat acordul comercial anglo rus.

Nu cumva s'ar găsi aici o explicație a politicei d lui Titulescu în chestia pactului de neagresiune?

In căutare de fonduri

Din vechiul împrumut de stabilizare, se află o sumă de un miliard și un sfert lei, blocată la Banca Națională, la dispoziția Creditului Hipotecar.

Se afirmă că d. G. G. Mironescu are misiunea să trateze la Paris, cu consorțiul bancherilor, deblocarea acestei sume cu care Statul să poată face plățile urgente.

E îndoelnic că va reuși. Și chiar dacă va reuși, ce se va face cu restanțele? Și de unde va mai găsi Statul alte fonduri?

X.

In pag. 4-a:

ULTIMA ORA

10 ANI DELA MARȘUL ASUPRA ROMEI

Implinindu-se zece ani dela marșul fasciștilor asupra Romei, au avut loc în Italia mari serbări comemorative.

In clișeu: d. Mussolini (în mijloc), împreună cu statul său major, pe străzile Romei, în drum spre mormântul eroului necunoscut.

Unde este Kreuger

în mormînt sau în Rusia?

Am relatat știrea de mare senzație a ziarului berlinez „12—Uhr—Blatt", care anunțase că Kreuger ar fi în viață. In sprijinul acestei ipoteze, ziarul arăta că o fostă prietină a „regelui chibriturilor" a primit o scrisoare dela cel ce e considerat defunct.

Cercetările care au urmat, au stabilit că scrisoare vine din Rusia și că într'adevăr scrisul e al lui Kreuger. Dar epistola nu poartă data și nici stampilele postale nu pot fi deslușite. Așa că n'ar fi exclus—după cum susțin anchetatorii suedeji—ca scrisoarea să fi fost trimisă acum cîțiva ani, cînd Kreuger a vizitat Rusia, iar plicul să fi rătăcit timp îndelungat, cum se întîmplă cu cele mai multe scrisori expediate din republica Sovietelor.

In orce caz cercetările continuă, pentru a se lămuri definitiv misterul, dacă Kreuger e în mormînt sau în Rusia.

DIN TOATA LUMEA

„Ingerii păzitori" — La New York s'a descoperit o societate cu îndeletniciri în totul interesante. E vorba de un serviciu discret de spionaj conjugal, plastic intitulat „Ingerii păzitori". Iată cum se proceda:

Angajații societății aveau misiunea să controleze cu atenție la fiecare pas pe bărbați și femeile din înalta societate, care se complăceau în aventuri galante. Spionii adunau diverse fotografii și scrisori compromițătoare, care erau apoi vândute pe prețuri excelente.

Treaba a mers câtva timp, pînă când s'a aflat de această asociație de detectivi. Și persoanele spionate au lucrat cu atâta atenție, încât urmăritorii nu mai puteau strânge dovezile necesare. Pentru a nu pierde însă câștigurile, „îngerii păzitori" au început să trucheze fotografii și să plastografieze scrisori.

Faptul fiind descoperit, componenții societății au fost trimeși în judecată pentru excrocherie și șantaj.

Acum, societatea new yorkeză, rămasă fără „îngeri" atât de binevoitori, respiră probabil ușurată...

*

20 ani maimuță — La Viena a fost serbătorit într'un cerc de publiciști și oameni de teatru, actorul Wicky Schleim dela circul „Central". Acesta își căpătase reputația în anul 1912 printr'o specialitate originală: aceea de a imita o maimuță.

Actorul devenise atât de dibaciu, încât părea o maimuță veritabilă în blana admirabil aranjată. Și timp de 20 ani n'a interpretat decât acest rol interesant, colindând sute de târguri și orașe din diferite țări.

Zilele trecute s'a împlinit jubileul de două decenii când actorul interpretează rolul animalului, ceeace a îndemnat pe camarazii lui să-l serbătorească printr'o masă colegială, la care cel omagiat a apărut tot în costumul maimuței, ca un elogiu pentru sursa reputației sale.

*

Clubul surprizelor — La Chicago s'a înființat un nou club intitulat „clubul surprizelor". Din această grupare fac parte cei mai bogați oameni din marea metropolă americană, ca de pildă: M. Oliver, „regele ciorapilor", H. W. Shmidt, „regele oțetului", un fiu al lui Rockefeller, etc..

Titlul clubului se explică prin aceia că la fiecare ședință săptămânală membrii cercului trebuie să vie cu câte o surpriză. Spre a înțelege în ce constau aceste surprize, menționăm că un clubman a adus odată o gâscă ce cânta dintr'o muzicuță; altul, o pălărie cu mecanism care zbura în aer, etc.

Milionarii americani se distrează!...

*

Femei fără modă — Deputata engleză Lady Jeanne Toward a întreprins, alături de un grup de doamne din aristocrație, o acțiune contra modei. In acest scop s'a tipărit un manifest, care spune între altele:

„Femei, prin excentricitățile voastre, accentuați declinul căsniciei. Gândindu-se la cheltuelile voastre, bărbații fug de căsătorie, ca de o pacoste. Femei, renunțați la capriciile modei până când vom trece criza grea de astăzi. E interesul vostru și al societății în genere".

Deputata Toward și tovarășele ei răspândesc aceste manifeste în toată Anglia. In plus țin conferințe în acelaș sens în principalele orașe britanice, sfătuind pe femei să renunțe la lux și la moda costisitoare. Dacă această propagandă va reuși, e mare semn de întrebare...

Accidentul tragic

al unui artist de cinema

Am anunțat la timp accidentul de automobil suferit de apreciatul artist german Willy Forst.

Se anunță acum că rănile căpătate de Forst sunt nevindecabile și că artistul e desfigurat complect.

Medicii au declarat că Willy Forst nu va mai putea apare niciodată pe scenă sau în film.

Convorbirile „Opiniei"

Teamă de inflație monetară?

Viitoarele reduceri bugetare — Diverse chestiuni de guvernămînt

Câteva precizări ale d-lui N. Costăchescu, președintele Senatului

Convorbirea noastră cu d. prof. N. Costăchescu a decurs în jurul tuturor chestiunilor la ordinea zilei și în prim loc asupra situației financiare în preajma noilor economii necesare pentru echilibrarea bugetului pe anul viitor.

Am informat pe președintele Senatului că și la Iași circulă cu persistență zvonul despre devalorizarea leului, ceiace a produs panică și totodată o scumpire imediată a traiului.

Guvernul apără stabilizarea

D. Costăchescu ne răspunde hotărât:

— „Inflația nu poate fi făcută cu atâta ușurință, cum își închipue unii. Avem o convenție cu 16 bănci de emisiune ale țărilor străine care garantează stabilizarea și nu putem să ne jucăm cu ușurință, cu chestiuni de asemenea importanță.

„Guvernul declară hotărât că apără stabilizarea și nu văd de ce lumea s'ar alarma; de ce lumea crede în zvonuri tendențioase.

Un proces de adaptare

Dar bugetul viitor, va fi oare atât de redus, după cât se anunță?

Președintele Senatului nu rămâne dator cu răspunsul:

— „Bugetul viitor, fatal are să fie redus și mai mic de cât cel actual.

„E de neînchipuit că se găsesc unii care să creadă că bugetul acesta poate fi făcut după rezultatele obținute în anul curent.

„Eu cred că străbaterea crizei are temei mai solid într'un proces de adaptare continu, decât în toate soluțiunile propuse de economiști, financiari și oameni politici,

„Nici una din soluțiuni nu poate da un rezultat care să transforme situația dintr'o criză grozavă ca aceasta, să ne trezim așa ca din vis, într'o situație normală, înfloritoare și de mulțumire.

„Aceste sunt iluzii pe care le mai pot nutri naivii. Și mă surprinde că oameni serioși mai jonglează cu soluții cu pretenția de leacuri infailibile.

„Dacă ar exista asemenea soluții, eu socot că ar fi criminal cine le-ar înlătura sau cine le-ar păstra și nu le-ar pune la dispoziția țării.

„Trebue să îndurăm suferințele acestei lungi perioade de adaptațiune, până ce se va stabili un echilibru, care a fost răsturnat de noile condiții de producțiune și de consum în faza de după războiu".

Infăptuirea angajamentelor față de popor

In ce privește politica propriu zisă, d. Costăchescu nu vorbește așa ușor. La insistențele noastre, d-sa răspunde:

„Parlamentarii Iașului vor profita de timpul până la deschiderea Parlamentului, pentru a aduce la cunoștința locuitorilor înfăptuirile la care s'au obligat în perioada electorală. Și anume:

Scăderea impozitului agricol; libertatea de a face plata drumurilor în bani sau cu prestație în natură, după voință; legea plantării viilor; modificarea legii producătorilor direcți; modificarea conversiunii pentru a se elimina acei care au venit cu datorii mari și care n'au fost făcute pentru agricultură, și a se apăra conversiunea pentru acei posesori sub 10 hectare; procurarea de semințe de grâu; obținerea de material lemnos pentru școli, biserici și poduri și alte numeroase măsuri care s'au luat, în respectarea angajamentelor făcute înaintea alegerilor.

In acest timp șefii de sectoare vor revizui la fața locului înfăptuirile și ce-a mai rămas de făcut, pentru a se lua măsuri de aducere la îndeplinire.

Despre guvernul Maniu

Dar despre noul guvern? Care-i situația în urma întrării d-lui Titulescu?

D. Costăchescu deși om politic, înconjoară cu o abilitate diplomatică chestiunile puse și se mărginește a ne declara:

— „Prezența d-lui Maniu în capul guvernului este garanția de unitate și fermitate în conducere, de hotărâre și execuție în program, de răbdare și perseverență, așa cum se cere în grelele împrejurări de astăzi".

*

Cu aceasta, convorbirea a luat sfârșit și am mulțumit președintelui maturului corp pentru interesantele declarații ce a binevoit a le face pentru cetitorii „Opiniei".

L. PAUL

CRONICA DRAMATICĂ

de *Wraustavius*

TEATRUL NAȚIONAL

«CADAVRUL VIU» (de TOLSTOI)

Marți seara s'a jucat de către artiștii noștri, piesa *postumă* a lui *Tolstoi*: „*Cadavrul Viu*".

Când a venit — prin 1921, *Moissi* și ni l'a prezentat pentru prima oară pe „*Fedia Protassov*", noi nu ne-am putut opri, ca odată cu mărturisirea subjugării noastre de către arta fără seamăn, a interpretului, să menționăm și insuficiențele technice ale piesei. Manuscrisul găsit într'un sertar ascuns al marelui romancier rus, n'a văzut lumina rampei, decât după moartea lui *Tolstoi*. Autorul genial își dădea perfect seama că lucrării îi mai lipsește mult nerv dramatic pentru a sta pe acelaș nivel pe care stau lucrările sale în genul romanului și de aceea în viața fiind, n'a predat'o teatrului.

Când manuscrisul a început însă pe mâna lui *Reinhardt* și când pe *Fedia* l'a încarnat *Moissi*, lucrul s'a schimbat cu totul. Grație celor două scene puternice (scena narațiunei din fața cărciumei și aceia a impecațiunei în fața procurorului) „*Cadavrul Viu*" a făcut ocolul lumei și *Fedia Protassov* a devenit „un rol de strălucire" (eine *Glanzrolle*) pentru marii interpreți. In special pentru actorii cerebrali, adică aceia la care intelectul merge mână în mână, ba chiar prevalează, însușirile celelalte: fizicul, glasul și mimica. De aceia puțini vor reuși să ni'l prezinte pe *Fedia* cel adevarat, așa cum l'a conceput și realizat genial lui *Moissi*. Până și marele nostru *Manolescu* a eșuat în acest rol.

Iată pentru cari motive, noi credem, că a greșit direcțiunea teatrului împovorând cu acest rol pe un artist care se prezintă pentru prima oară oară — în alură de protagonist, în fața publicului și când, în mod firesc, la cele lalte insuficiențe se adaogă și emoția debutului.

Se poate ca dl. *Sergiu Dumitrescu* să fie un element de valoare pentru scena noastră. Dar, cum am spus, „*Fedia*" este un rol extrem de exigent. Tipul hiper-intelectualizat al acestui aristocrat rus, la care dezechilibrul produs este rezultanta unui conflict puternic de conștiință, revoltatul care în cea mai jalnică decădere și destrămare fizică și sufletească, mai găsește totuși ac-

(Continuarea în pagina II-a)

Pentru a combate reumatismul

Reumatismul și formele sale diferite. Reumatismul sub diferitele sale forme: articular, muscular, sciatic etc.. este una din terminațiile pesimiste în general artriticilor de către acidul uric.

El se manifestă prin dureri mari în oase și articulațiuni, umflătura părții bolnave, greutate în mișcări. Mușchii sunt deasemeni atinși de reumatism și devin dureroși. - LUMBAGO (dureri de rinichi), Pleurodinia (durerea mușchilor intercostali), torticolis (înțepenirea gâtului), sunt formele cele mai frecvente ale reumatismului muscular. -

Provoacă dureri mari, mai cu seamă în timpul nopței în țesuturile articulare și în tendoane; o puternică tensiune în părțile musculare face viața neplăcută. - Picioarele se umflă adeseori, deasemenea încheeturile mânii și genunchii. -

Schimbările de anotimp și mediul umed agravează reumatismul a cărui evoluție se face neapărat progresiv, dacă nu oprim la timp crizele reumatice combatând cu ajutorul URODONALULUI, invaziunea exudatelor fibrinoase. -

Făcând un drenaj al acizilor conținuți în sânge, creind o secreție abundentă de urină, URODONAL procură o mare mulțumire bolnavilor, ajutând sforțările curative ale naturii, fără a le turbura și mai cu seamă fără a opri acțiunea lor.

Se trimite gratuit broșura D-rului Faivre *« Pentru ce sângele încărcat cu acid uric constitue un pericol »* dacă trimeteți acest cupon **Drogueriei Standard** Str. Zorilor, № 2, **București.**

URODONAL
elimină acidul uric din sânge
La farmacii și droguerii.

SUDEX este un excelent remediu contra sudoarei abundente, la mâni, picioare, etc. contra opăriturilor și contra exemelor umede.
SUDEX este o pudră antiseptică și sigativă.
SUDEX scade în mod simțitor secrețiunea sudoarei și face ca mirosul displăcut să dispară imediat.
SUDEX este un produs de eficacitate experimentată și nu vatămă pielea.

Depozit general: Farmacia Curței Regale *Frații Dr. Konya* Succesor Dr. Emil Grozea, Iași.

apărați nervi ghete și buzunar dacă purtați Tocuri de cauciuc
PALMA
Observați marca fabricei

Atelierele de covoare persane
„TEBRIZ"
s'au mutat în str. *L. Catargi No. 34* bis (colț cu str. Tăutu) unde se găsesc covoare de toate dimensiunile

Dacă, junghiu răceli, ia

Testa

DOUĂ TRENURI ATACATE
ASTĂ-NOAPTE DE BANDIȚI
În gara locală și lângă stația Ciurea — Alte două atacuri în aceeași regiune — Luptă cu focuri de revolver

Câteva îndrăznețe atacuri bandițești s'au întâmplat în cursul nopții în gara locală și în șoseaua Națională.

Iată cum s'au petrecut faptele: La ora 2 noaptea locuitorii din șoseaua Națională au fost treziți de strigătele unei femei dela casa cu numărul 62.

Primul atac

Ce se întâmplase?...

Șapte bandiți înarmați cu revolvere și puști, unși pe față cu funingine spre a nu fi recunoscuți, profitând de faptul că Vasile Ciolacu, conducător de tren, era plecat pe linie, au pătruns în casa acestuia, pentru a jefui.

Deși simțiți de câinii care au început a lătra, bandiții au spart totuș ușa și au intrat în casă.

Femeia Maria Ciolacu a început să strige după ajutor. Vecinii auzind țipetele, au sărit în grabă cu săpi și topoare în mâini.

Văzând pericolul, bandiții au fugit, trăgând focuri de armă in spre urmăritorii lor.

Din fericire nici un glonte n'a atins pe cei ce urmăreau pe tâlhari. Și profitând de întuneric, bandiții au reușit să dispară.

Al doilea atac

După o jumătate de ceas dela acest atac, un păzitor dela magazia C. F. R. din gara locală a auzit niște lovituri la un tren de colete cu destinația Bălți, ce era garat lângă magazie.

Paznicul s'a apropiat de tren și nu mică i-a fost surpriza când a găsit un vagon spart. Numeroase colete erau înșirate pe jos, iar câteva desfăcute. A dat alarma, dar bandiții dispăruseră.

Toate cercetările făcute de d. Bantaș comisarul gării în cursul nopții, n'au dat nici un rezultat.

Al treilea

După câteva minute, alt tren de marfă No. 6312 s'a pus în mișcare, plecând spre Bârlad.

In dreptul cantonului 273 dintre stațiile Ciurea-Bârnova, șeful trenului a descoperit un vagon spart; iar pe acoperișul vagoanelor a zărit cum fugeau niște indivizi.

Dându-și seama despre ce este vorba, a dat alarma, oprind trenul.

Personalul trenului a urmărit pe bandiți, care fugeau, trăgând focuri de armă în urma lor și izbutind astfel să se facă nevăzuți.

Șeful trenului a constatat lipsa a 16 saci cu zahar dintr'un vagon. Zece saci s'au spart, zaharul căzând pe jos.

Astfel, pe o distanță de aproape o jumătate de kilometru, se află împrăștiat zahar.

Și al patrulea

După acest atac îndrăzneț banditii, nefiind mulțumiți, au pătruns în cantonul 273, vrând să-l prade; dar în acel moment venind un tren personal spre Iași și temându-se că se va da din nou alarma, s'au înfundat în pădurea Barnova, dispărând în întuneric.

Cine sânt bandiții

Astăzi dimineață un frânar de la trenul 6312, care a fost atacat la Bârnova a telefonat dela Bucium că cunoaște pe bandiți.

Autoritățile au fost înștiințate despre aceste îndrăznețe atacuri, care după felul cum au fost comise, par a fi opera acelorași bandiți.

S'a pus ipoteza că bandiții ar fi ceferiști, întrucât au cunoscut prea amănunțit faptele că: conductorul Vasile Ciolacu era pe linie și deci puteau să-i prade casa; că vagonul garat lângă magazie era încărcat cu colete; că trenul 6312 pleca imediat cu vagoane de mărfuri.

O altă dovadă mai elocventă că bandiții ar fi ceferiști, este aceea că la locuința lui Ciolacu, tâlharii au lăsat o lopată și două hârlețe care au emblema C. F. R. In orce caz se presupune că sânt ceferiști șomeri, recent congediați.

Deocamdată au fost reținuți la comisia gării pentru cercetări păzitorii dela magazia gării: Ciobanu și Cojocaru Constantin.

Cercetările continuă.

Gr. Spiru

UN COLONEL MOARE
SUBIT LA O VÂNĂTOARE
CAZUL DELA BOTOȘANI

Botoșani 27 — Ieri după amează au plecat din Botoșani spre Moșia Buhăceni din apropierea orașului, d-nii colonel Bădeanu din regimentul 7 Calarași-Botoșani și Dan Enășescu, mare proprietar din acelaș oraș.

Ambii se duceau la o vânătoare, la care au mai participat și alți proprietari din regiune.

Aseară, când goana era pe terminate, d. colonel Budeanu în urma unui atac de cord, și-a dat sfârșitul.

Corpul nefericitului ofițer a fost adus la Botoșani și depus în biserica Sft. Dumitru.

Moartea acestui distins ofițer a provocat o profundă impresie in orașul nostru, dat fiind reputația frumoasă de care se bucura.

Zava

Se revine la plata în natură,
din cauza lipsei de bani
Câteva cazuri interesante

Și în Ungaria se resimte o mare lipsă de bani. Deaceia a luat o surprinzătoare desvoltare in ultimul timp metoda plăților în natură.

Astfel mai mulți pictori maghiari care au deschis o expoziție la Budapesta, au primit în loc de bani, echivalente de schimb, ca de pildă: saci cu făină, porumb, consultații medicale, etc. Expoziția a obținut succes. Și faptul interesant de menționat este că cele mai multe picturi au fost cumpărate cu consultații medicale, în special oferite de dentiști.

Un circ din orășelul Kiskoros a procedat la fel. Constatând că publicul nu vine la spectacole din cauza lipsei de bani, direcția circului a admis ca în locul biletelor plătite cu monete, să se primească coșuri cu porumb și cantități de carne. Experiența a reușit, numărul spectatorilor dublându-se dela prima reprezintație.

Kilogramele de carne aduse de public au servit pentru hrana animalelor.

In schimb stocul de porumb a devenit atât de mare, încât directorul circului nu știe ce să facă cu întreg depozitul.

Faptele acestea dovedesc că situația monetară a ajuns astăzi de așa natură, încât oamenii sânt nevoiți să se întoarcă la sistemul de plată din vechime.

INFORMAȚIUNI

x Parchetul de Prahova a cerut ascultarea prin comisie rogatorie a d-lor av. Lucian Gavrilescu și Gherș Pilpel. Aceștia vor fi întrebați ce știu în legătură cu excrocheria ce s'a comis în dauna Spiridoniei cu acreditivul de 168.000 lei.

x Azi a fost înaintată Parchetului femeia Pachița Zaharia din Bivolari.

Ea este acuzată că, certându-se cu concubinul ei Luca Rotaru, i-a tăiat beregata cu un cuțit, în timpul somnului.

Concubinul e internat în spital.

x D. dr. A. Polac, medic la spitalul „Ghelerter" a primit o decorație dela Curtea regală din Italia.

Decorația îi conferă și titlul de cavaler.

x Săteanul Gh. Balan din Tg. Copou și-a reclamat soția, Aurica Prisăcaru care după 13 ani de conviețuire a dispărut, luând și lucrurile din casă.

Cu nemărginită durere Ad-tor Căpitan D. Rusu, anunță rudele, prietenii și cunoscuții că Sâmbătă 29 Octombrie ora 10 dimineața, la biserica Sf. Paraschiva Mitocul Maicilor va avea loc parastasul de 40 zile, pentru odihna sufletului neuitatei soții

MARIA RUSU

Spectacolele zilei

Unde mergem astăzi?..
27 Octombrie

Teatrul Național. — *„Cadavrul viu"*, piesă în 8 tablouri de Lew Tolstoi.

Teatrul Cinema Trianon. — *„Ingerii infernului"* cu Jeane Harlow și Ben Lyon; *„Firma se căsătorește"* cu Ralph Artur Roberts și Charlotte Ander: Jurnal sonor *Paramount*.

Cinema Sidoli. — *„Fantoma Parisului"* cu John Glibert și Leila Hayms; *„Sunny"* (Steaua din Broadway) cu Marlen Miller. Jurnal sonor *Fox*.

Teatrul Phönix—*„David Golder"* piesă în 8 tablouri de *Irène Nemirovschi*. In rolurile principale: Mișa Fișzon și Sara Ghingold.

Cinema Ghelter.— Relache.

INFORMAȚIUNI

x *Ziarul „Dimineața" afirmă că știrea anunțată de unele ziare despre reîntoarcerea prințului Nicolaie, nu este exactă.*

x Eri au fost înaintați Parchetului de Fălciu cantonierul Petre Zaharia și soția lui Maria, dela rampa 2 Dobrina, acuzați că prin neglijența lor s'a produs accidentul de acum câteva zile când trenul de Crasna-Huși a surprins pe linie o căruță cu 5 persoane.

x Parchetul de Tecuci a emis mandat de arestare contra tânărului Ion Nastase din Torcești-Tecuci.

La o nuntă din acel sat, tânărul jucându-se cu o armă, a împușcat pe fata Marghioala Tony de 14 ani.

x Ieri a încetat din viață Ion Toporescu, pensionar, fost ad-tor financiar la Vaslui. Defunctul era tatăl d-lui locotenent Eugen Toporescu, din regimentul 1 c. f. Iași.

x Tribunalul Neamtz a admis lichidările judiciare Rubin Șorfer blănărie din Piatra Neamtz, și I. Meerovici din Frumoasa județul Neamtz.

CRONICA DRAMATICĂ
de WRATISLAVUS

Teatrul Național
„CADAVRUL VIU" (de TOLSTOI)
(Continuarea din pagina I-a)

cente elocvente fie pentru iertarea întregei omeniri, fie pentru a'și exprima disprețul față de atotputernicii zilei, tipul acesta cere de la interpretul său și o puternică doză de afinitate intelectuală.

Tocmai, cum spuneam mai sus, cele două scene capitale: narațiunea și impecațiunea, mai ales prima, au rolul de a zgudui massa spectatoare. Din narațiunea spusă de dl. *Dumitrescu* noi însă n'am auzit decât mici fragmente (din cauza glasului insuficient) și impecațiunea în fața judecătorului, nu'ți dădea deloc iluzia, că acel ce'o rostește, este intelectualul rafinat, azi îmbrăcat în zdrențe, fostul aristocrat *Fedia Protassov.*

Dacă direcțiunea ținea mult să debuteze dl. *Dumitrescu* în acest rol, o putea face *dublând* interpretarea și în acest caz premiera de Marți ar fi luat caracterul unui triumf al scenei ieșene.

Triumf? Da. Pentru-că ceia ce-au prezentat d-nii *Maican* și *Kiriacof* ca înscenare și nivelul interpretării actorilor celorlalți a fost o adevărată revelație.

Soția lui Fedia: D-na *Bănuțiu Bărbulescu*. Caut în amintire vreun rol în care această talentată artistă să fi valorificat atât de simpatic însușirile *lirice* ale temperamentului d-sale.

Cine a azistat la scena întrevederei cu mama lui *Victor* (rol cu multă prestanță prezentat de d-na *Lunescu*) nu se poate să nu fi fost profund impresionat de accentele calde ce au culminat în îmbrățișarea atât de elocventă a celor două femei.

Deasemeni a fost o agreabilă surpriză *Mașa* doamnei *Argeșanu*, care, cu toată emoția firească (e doar prima manifestare a ingenuei sprințare de până acum) în ipostasa țigăncii vijelioase și senzuale, a avut totuși accente atât de convingătoare, atât în cântul pătimaș, cât și în exploziile dragostei ei primitive. Un partner de rang cu siguranță că ar fi sugestionat doamnei *Argeșanu* o alură și mai puternică.

Celelalte figuri femenine sunt toate episodice Soacra lui Fedia (d-ra *Bulgaru*) cumnata lui (d-ra *Petrăchescu*) în frumoasa notă de ansamblu.

Dl. *Nove* a jucat rolul lui *Victor Karenin*. Simpatic, cu dicție clară și caldă, ne a făcut să trecem ușor peste aspectul său de student tinerel, (și nu bărbat de 38 ani) și să'l primim ca fiind cu adevărat prietenul soților Protassov. Deasemeni a fost excelentă figura de prestanță dată de d. *Morcovescu* generalului rus, în mască și ținută impunătoare. Impresionant și tipul declasatului prezentat de dl. *Șubă*.

Să mai menționăm numele tuturor care au contribuit la acest admirabil tablou de ansamblu atât de armonic?

Cel mult vom menționa pe judecătorul d-lui *Damira*, ca pildă de contrast. La d-sa se înțelegea fiecare silabă și credeam cu adevărat, că am în față un funcționar al justiției, care nu știe cum să lasă mai cu obraz curat din conflictul acesta teribil, în care eroii sunt membri ai protipendadei.

Corurile minunate noi le privim că făcând parte integrantă din decorul măestru al înscenării și subliniem cu deosebită mulțumire nu numai producțiile vocale, admirabil și autentic *slave, temperate*, dar și ingenioasa întrebuințare a materialului vocal pentru mascarea schimbului de decoruri, ce trebuia efectuat cât mai repede și cât mai puțin vizibil (dar mai ales auzibil).

Ceia ce le-a reușit pe deplin îndemânaticilor meșteri rămași dirijori nevăzuți.

Transformarea aproape instantanee a decorului, uluitoarele efecte de lumină, toată atmosfera autentică, corurile minunate și interpretările artiștilor (până la insuficiența lui *Fedia*) ar fi făcut ca spectacolul să ieie caracterul unui triumf, dacă ar fi fost... alt Fedia...

Poate, că se mai poate repara greșala... Avem convingerea că d. *Călin* e în stare să complecteze în așa manieră opera strălucită a înscenării d-lui *Maican*, încât — împreună cu ceilalți interpreți să facă din *„Cadavrul Viu"* o pagină de glorie a stagiunei anului acestuia.

W.

Justiţia militară

In preziua procesului

Lt. JEAN DEMETRESCU

O declaraţie a d-lui P. Pogonat, unul din apărătorii acuzatului

Mâine incepe in faţa Consiliului de Războiu procesul dramei pasionale din str. Păcurari.

Consiliul va fi prezidat de d. Col. Irimescu, iar acuzarea susţinută de d. Lt.-Col Ed. Munteanu.

Dată fiind interesul ce provoacă acest proces şi afluenţa de lume ce se anunţă, s'au luat măsuri pentru ca accesul publicului să fie limitat.

*

Intânind astăzi la prânz pe d. Petre Pogonat, unul din apărătorii locotenentului Dumitrescu, l-am rugat să ne impărtăşească unele impresii asupra procesului de mâine.

Decanul baroului — deşi nu tocmai deprins să vorbească in preziua judecăţei, — a cedat insistenţelor noastre, spunându-ne:

D. P. Pogonat

— Am studiat in amănunţime această afacere. Şi omeneşte, e plauzibil să sperăm intr'un succes.

„Cazul locotenentului Demetrescu trebue privit in mod subiectiv şi nu intr'un cadru generic. Toată plăcerea lui se rezuma in fericirea casnică. Se mutase chiar in Tataraşi, in preajma serviciului său şi nu avea altă mulţumire decât căminul conjugal.

„Deaceia infidelitatea in asemenea categorii de oameni, este mult mai groaznic, mult mai duros pedepsită.

„Durerea lui Demetrescu era cu atât mai mare, cu cât chiar un camarad al său i-a distrus fericirea. In aceste imprejurări, ceiace s'a intâmplat işi are explicaţia"—a încheiat d. Pogonat.

P.

O TÂNĂRĂ FATĂ

deţinută la închisoarea militară dela Copou

încearcă să evadeze.--Dar este surprinsă de santinelă

O indrăzneaţă incercare de evadare s'a produs la inchisoarea militară dela Copou.

Printre deţinuţii acestei închisori se află şi câţiva tineri acuzaţi de agitaţii comuniste.

D-ra Roza Fuchs, o tânără bacalaureată in vrâstă de 20 ani, este incadrată intr'un nucleu comunist descoperit la Hotin.

După o deţinere de două luni, cercetările parchetului militar au fost terminate, Roza Fuchs şi tovarăşii ei fiind trimişi în judecată pe baza legii Mârzescu, sub culpabilitatea de infractori la ordinea publică.

*

Tânăra Fuchs dornică de libertate, şi-a făurit un plan de evadare, pe care l-a şi pus în aplicare imediat ce a găsit momentul prielnic.

Reuşind să se sustragă atenţiei celorlaţi deţinuţi, ea a escaladat zidul închisorii şi a luat'o la fugă.

Atunci a fost observată de o santinelă care după ce a somat'o, a descărcat primul foc de armă.

Tânăra evadată s'a oprit şi a strigat santinelei:

— „Nu mă omori, că mă predau".

Roza Fuchs a fost readusă la închisoare şi pusă sub serioasă supraveghere.

Parchetul militar a deschis o anchetă asupra condiţiilor in care s'a produs încercarea de evadare.

REP.

x Un parfum plăcut pe o faţă albă, mată, catifelată, fragedă şi fără sbârcituri, o căpătaţi uşor după întrebuinţarea **Cremei de lăcrămioare.** Depozit: Farmacia Dr. Beceanu, Piaţa Halei.

Intâmplări din judeţ

Proces... pentru virginitate

Săteanca Elena Rastofol din com. Aroneanu a lansat svon public prin sat că d-ra Lucreţia Huţanu ar fi însărcinată. Jignită de asemenea zvonuri, tânăra Lucreţia a cerut autorităţilor locale s'o supună unei expertize medicale. Cererea a fost admisă şi medicul a constatat, că fata era virgină.

Va urma un proces.

Diferite furturi

Ţiganca Didina Moisiu a furat o blană preţioasă, proprietatea d-nei Demetrescu care locueşte la d. col. Vieru din Copou.

Fiind surprinsă asupra faptului, hoaţa a luat-o la fugă, aruncând obiectul furat.

— Dela plut. major Gh. Ştefănescu din Bucium s'au furat 60 păsări. Sunt bănuiţi Ivan şi Gh. Frunză din Iaşi. *Rex.*

FOOT-BALL

Rezultatele de ieri

ale matchurilor de campionat

Ieri după amiază, la parcul sportiv, s'a desfăşurat a 4-a zi de campionat. Rezultatul matchurilor n'a adus nici o schimbare a clasamentului.

Prima dispută dintre „Victoria" şi „Textila" s'a isprăvit la egalitate 1—1 (1—0).

La Textila au jucat bine: Şmil, Livovschi, Fleaca şi Cotruţă; iar la Victoria Leiderman, Cuţchin, Şabatin, Başleaiv.

Partida a arbitrat-o d. prof. Ianovici.

In al doilea match, „Concordia" a dispus de „Unirea C.F.R. Paşcani" cu 1—0 (0—0). Golul a fost marcat de Troiţchi. Din cauza intunericului matchul a fost întrerupt, urmând a se juca ulterior încă 15 minute. La Concordia cei mai buni au fost: Ionescu Moşu, Cohn şi Vonica, iar la paşcăneni Klaus şi Baras.

Nanu

O anchetă şcolară

Liceul cu 7, sau cu 8 clase?

Cum trebueşte organizat învăţământul secundar.— Câteva păreri autorizate

Dl. prof. D. Gusti ministrul instrucţiunii publice, a anunţat că va proceda la reorganizarea (iarăşi!) învăţământului secundar. S'au şi pus in aplicare dispoziţiuni care tind la reînfiinţarea clasei a VIII-a.

Această alternanţă de contracţiune şi dilatare a liceului (ca mercurul termometrului) prezintă interes deosebit pentru buna pregătire a tineretului. Şi deaceia este util ca oamenii de specialitate să şi spue cuvântul, pentru a se desprinde astfel sistemul cel mai potrivit de organizare statornică a regimului şcolar.

In această intenţiune, am solicitat avizul persoanelor competente. Şi reproducem astăzi două răspunsuri edificatoare:

Dl. Th. Bădărău

Directorul Liceului Internat

„Dacă liceul urmăreşte numai a pregăti tineretul pentru Universitate, poate fi şi cu 6 clase. Specializarea nu cere neapărat cultură generală. Dacă însă — cum se tot spune la noi — liceul trebue să orienteze pe tânăr în toate manifestările omeneşti, să-i dea *cultură* sprijinită pe câteva cunoştinţe precise şi bine asimilate, *atunci chiar 8 ani de şcoală secundară sunt puţini.*

Programele actuale au materie destulă la fiecare obiect de studiu. Dar a trece printr'insa nu însamnă a o cunoaşte, cu atât mai puţin a o asimila, a o cuprinde atâta ca să rămână stăpânită în liniile generale pentru toată viaţa.

Oricâţi ani s'ar stabili, e nevoe ca cel din urmă să fie destinat unor repetiri şi generalizări a cunoştinţelor căpătate mai înainte. Pentru a se realiza această năzuinţă, se impune bi, tri, sau chiar tetrafurcarea în acest an de studiu, care ar fi şi o preparaţie pentru studiile superioare. Şi eu cred că o pregătire temeinică nu se poate face decât în un număr limitat de licee".

*

Dl. Gh. Manoliu

Directorul Liceului Naţional

„Liceul cu 8 clase e cel mai nimerit din toate măsurile care se iau cu privire la liceu.

Cu liceul de 7 clase elevii intră în universitate la o vârstă prea mică, aşa că nici constituţia lor fizică nu permite să asimileze materiile universitare.

In afară de aceasta, elevii n'au nici pregătirea necesară şi nici cultura generala suficientă, deoarece materiile în liceul de 7 clase au fost enorm comprimate.

S'a instituit un an preparatoriu. Acesta însă n'a dat rezultatul aşteptat.

Trebuia o organizare specială. Nu era deci mai nimerit ca liceul să fi rămas cu opt clase? Elevii aveau organizarea liceului, profesori pregătiţi, şi materiile suficiente.

Revenirea la liceul de 8 clase este o necesitate. Aceasta nu este numai părerea mea ci şi a tuturor colegilor profesori".

*

In numerile viitoare, vom înregistra alte răspunsuri. *Har.*

Consiliul de Războ

Consiliul de război al Corpului 4 de armată trebuia să judece astăzi procesul locot. Zavado Istrati de la cercul de recrutare Storojineţ, acuzat de fals în acte.

Lipsind martorul principal al acuzării, procesul a fost amânat.

— S'a judecat procesul soldatului Ungureanu Petru din regimentul 14 infanterie acuzat de dezertare.

A fost condamnat la şase luni închisoare.

— A mai fost condamnat în lipsă, la două luni închisoare pentru furt de efecte militare, sergentul Ţibu Gheorghe din reg. 8 Grăniceri.

Z.

x „Chino-vinul Dr. Rătianu" cu China, Kola, Coca, Genţiană şi Glicerofosfat de Calciu întăreşte organismul dându-i vigoare. Se recomandă convalescenţilor şi anemicilor.

Depozit: Farmacia Dr. Rătianu str. Cuza Vodă 48.

PROGRAMUL MARILOR SERBARI REGALE

dela Mânăstirea Bistriţa

în memoria Voevodului Alexandru cel Bun

După cum se ştie, Duminecă 30 Octombrie are loc comemorarea a 500 ani dela moartea lui Alexandru cel Bun.

Solemnitatea va decurge după următorul program.

Ora 10 1|2 — *Primirea oficială a M. S. Regelui în gara oraşului Piatra Neamţ.*

Corurile şi fanfara vor intona Imnul Regal.

Pe bulevard, la intrarea în oraş, se va ridica un arc de triumf.

Dela bariera oraşului până la aleea mânăstirei, se va inşira populaţia satelor în costume naţionale. Pe alee şi în curtea mânăstirei vor fi aşezate şcoalele, delegaţiile oraşelor şi ale satelor,

La poarta mânăstirei vor străjui plăeşii.

Pe dealurile înconjurătoare, grupe de buciumaşi vor vesti sosirea alaiului regesc.

Dela începutul aleii mânăstirii, cortegiul regal va fi încadrat de plăeşi, arcaşi şi buciumaşi.

Ora 11.— Parastasul va fi oficiat de Mitropoliţii şi Episcopii Moldovei întregi e, înconjuraţi de cler.

Cuvântări.— I. P. S. S. Mitropolitul Pimen al Moldovei.

Ministru Instrucţiunii, Cultelor şi Artelor.

M. S. Regele va răspunde.

Imn de slavă cântat de coruri şi fanfară,

Vizitarea mormântului şi a tezaurului mânăstirei.

Ministerul a mai luat măsuri pentru desvoltarea programului, dispunând următoarele: 1) redactarea unei broşuri populare despre Alexandru cel Bun; 2) Parastas la toate bisericile cu un text uniform citit de către preot în faţa altarului; Pagini comemorative în ziare; Filmarea serbărilor şi şezători comemorative în ziua de 29 Octombre la toate şcolile din ţară.

Turk

x Mai mulţi gogişti, în frunte cu d. dr. Enăşescu, s'au prezintat d-lui Stan Ghiţescu şi i-au comunicat că rămân credincioşi d-lui Florin Sion.

D. Ghiţescu a luat act.

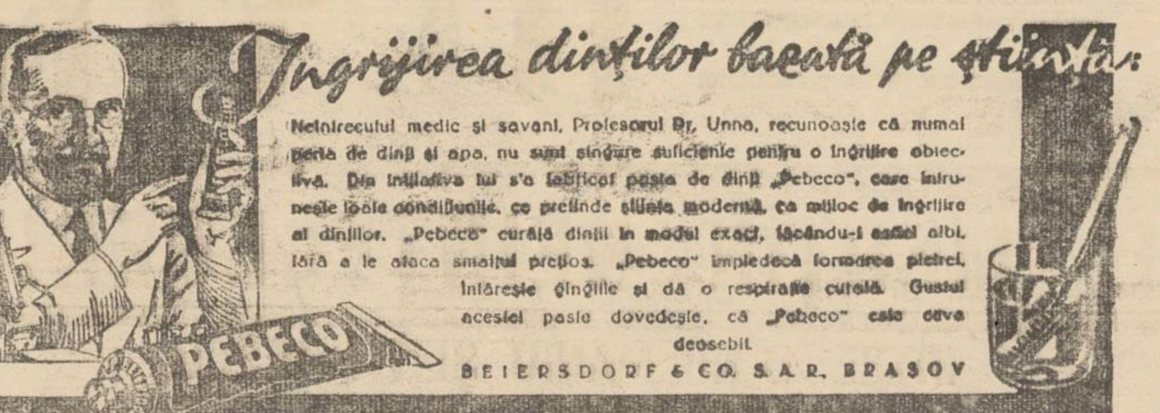

Prinţul roşu

Primul prinţ comunist

Prinţul Hubertus Löwenstein-Wertheim-Freudenberg a primit din partea guvernului din Viena înştiinţarea de a părăsi Austria. Prinţul a ţinut acum câteva zile la o întrunire politică din Viena, un discurs fulminant contra cancelarului austriac şi contra regimurilor burgheze în genere. Oratorul a terminat, exprimându-şi speranţa că viitorul va fi al curentului nou, al vântului care bate dinspre Răsărit.

Pentru atitudinea sa prinţul Löwestein a fost poreclit „prinţul roşu". Deaitfel, după cum afirmă ziarele vieneze, acesta ar fi primul prinţ cu idei comuniste.

TEATRUL PHOENIX

Mişa Fiszon însoţit de splendida subretă

Sara Ghingold şi întreaga trupe de 26 persoană

Joacă marele succes

Astăzi Joi 27 Octombrie orele 10 seara fix.

DAVID GOLDER

piesă în 8 tablouri, de ***Irene Nemirovsky***

Marele artist MIŞA FISZON în rolul principal DAVID GOLDER

NOU! NOU!

La FULGERUL DIN BUCUREŞTI

Boiangerie şi curăţătorie chimică

revopseşte paltoanele de damă în ori şi ce culoare, după eşantion. Secţie specială pentru curăţat şi transformat pălării bărbăteşti

Birouri de Primire:

Strada Cuza Vodă No. 36, Cuza Vodă No. 9, Lăpuşneanu No. 15, str. Unirei No. 6. Fabrica: strada Dragoş No. 25.

INFORMAŢIUNI

x Procesul d-lui prof. Tafrali. — Tribunalul secţia I va judeca azi procesul intentat d-lui prof. O. Tafrali de către universităţile din ţară.

Se ştie că d. Tafrali a tipărit in străinătate un volum despre mânăstirea Argeşului. Volumul, editat în Franţa, costă 5000 lei exemplarul.

Ori Universităţile din ţară, favorizate de lege, au cerut d-lui prof. Tafrali să le trimeată gratuit câte un exemplar.

Profesorul ieşan refuzând, a fost dat în judecată. La proces domnul Tafrali va invoca noua lege din 1932 care modifică textul legii vechi în sensul că volumele scrise de publicişti români, dar editate în străinatate, nu vor mai fi trimise gratuit bibliotecilor. Se va pune însă chestiunea dacă această lege se poate aplica şi acelor care au contravenit înainte de apariţia legii modificatoare.

Un georgist ieşan

cere a fi reprimit în partidul liberal

Cunoscutul fruntaş georgit d-l Ing. V. Nicolescu, fost director al apelor in Primăria Iaşi, actualmente şef al sectorului georgist Mitropolie din oraşul Iaşi,—a făcut cerere preşedintelui organizaţiei liberale locale de a i se admite revenirea în partidul naţional-liberal de sub şefia d-lui I. G. Duca,

In petiţiunea sa dl. Ing. Nicolescu arată că fiind vechiu luptător liberal socoate de a sa datorie de a reveni sub vechiul drapel, care constituie ultima rezervă în aceste vremuri grele.

Primirea d-lui Nicolescu va avea loc astăseară la şedinţa delegaţiei permanente prezidată de d. Victor Iamandi.

x S'a vorbit cu prilejul comemorării lui Grigorescu despre întâlnirile sale cu Hajdeu.

Interesant e de ştiut, că portretul lui Hajdeu, lucrat de Grigorescu, se află în posesia familiei Cosmovici din localitate.

x **Un concert** — Vineri seara va avea loc la Teatrul Naţional concertul d-rei *Lola Bobescu*, în vrâstă numai de 12 ani.

Mica şi talentata concertistă, care a luat premiul II la concursul de sfârşit de an la Conservatorul Naţional din Paris, va cinta din Händel, Bach, Sarasate, Mendelsohn şi Chopin.

La pian maestrul Aurel Bobescu.

x **Deces** — Din Bucureşti ni s'a transmis trista veste: incetarea din viaţă a ieşanului *Gică Finkelstein*, procurist al *Băncii de Credit.*

Decedatul, frate cu d-nii Oskar Mayer şi avocat Willy Finkelstein, se bucura de unanime simpatii şi dispariţia lui ne-a afectat profund.

Rugăm familia să primească condoleanţele noastre.

x Delegaţia permanentă a partidului naţional-liberal din Iaşi este convocată pentru azi 27 Octombrie ora 6 seara, când d-l Victor Iamandi va face un expozeu politic şi se vor primi noui membri in organizaţie.

x Şedinţa consiliului judeţean a fost fixată pentru 15 Noembre.

x La poliţia Buhuşi s'a făcut timp de 3 zile o anchetă contra poliţaiului Pantazopol.

Ancheta a fost efectuată de d. inspector Cartajan.

Poliţaiul este acuzat de unele fapte necorecte.

x In ultima şedinţă a consiliului profesoral al facultăţii de litere a venit în discuţie, printre altele, şi cazul catedrei de Istorie modernă, a d-lui Oţetea. Soluţionarea chestiunii a fost din nou amânată.

x In Noembrie vor începe cursuri de L. Engleză pentru începătoare şi înaintate, la sediul Asociaţiei Creştine a Femeilor Române.

Inscrieri se primesc în fiecare zi dela 5—6 p. m.

x Lucrările de reparare a Abatorului continuă cu asiduitate. Acoperişul a fost refăcut complect.

x Teatrul Naţional reprezintă astăseară pentru a doua oară drama „Cadavrul viu" care la premieră a obţinut succesul cunoscut.

x Administraţia financiară continuă potrivit itinerariului, plata pensiilor pe Octombrie. Acreditivul salariilor pe aceiaşi lună, nu s'a avizat încă.

ÎN VOIAJ

VEŢI FI BINE DISPUŞI DACĂ VEŢI LUA ZILNIC CÂTE 1 TABLETĂ

Noval

NOVAL ALUNGĂ IMEDIAT

OBOSEALA, EXTENUAREA

REDÂNDU-VĂ VIOICIUNEA

DE ACEEA ÎNAINTE DE PLECAŢI LA DRUM CONTROLAŢI DACĂ ÎN VALIZELE VOASTRE SE GĂSESC CÂTEVA CUTII **Noval**

Deţinătorii Bonuri Credit Urban Iaşi

Comitetul de iniţiativă a detentorilor de Bonuri Credit Urban Iaşi face cunoscut că Duminecă 30 Octombrie ora 8 jum. se va ţine o şedinţă în localul Camerei de Comerţ spre a ne consfătui asupra măsurilor ce sunt de luat despre scăderea cursurilor Bonurilor şi altele. Totodată se va depune un raport a delegaţiunei care a fost însărcinată pentru interpelare la d. Director General a Creditului Urban N. Gheorghiade. Interesul fiecărui deţinător este să se prezinte fără a mai aştepta invitaţiile speciale, căci numai in mod solidar se pot apăra interesele noastre. Rugăm deci veniţi în număr cât mai mare.

Clişeele în zinc

se execută în timpul cel mai scurt şi cu preţ redus la „Opinia" str. Lăpuşneanu 37.

A apărut:

„Cel mai nou Ghid al Iaşului"

N. A. Bogdan: partea istorică

C. I. Eremia: partea socială

250 pagini, 107 ilustraţiuni; *Străzile oraşului şi planul,* sunt foarte exacte.

Pentru *automobilişti*, distanţele kilometrice la toate comunele principale din judeţ.

De vânzare la librării şi chioşcurile de ziare.

PREŢUL 50 LEI

DOCTORUL

C. GANCEVICI

Medic primar al Sanatoriului BARNOVA

în timpul verii va da consultaţiile pentru

BOALE DE PIEPT

Luni, Miercuri, Vineri, începând de la ora 12 a. m.

IAŞI—PIAŢA HALEI

(Farmacia Beceanu)

D-na Lucia D. Greceano, soră, împreună cu familia fac cunoscut că Sâmbătă 29 Octombrie ora 11 se va oficia la cimitirul „Eternitatea" parastasul de un an spre odihna bunei şi scumpei lor dispărute

Contesa Maria P. de Roma

✚

Cu nemărginită durere întreaga familie aduce la cunoştinţa acelor ce l'au cunoscut, încetarea din viaţă a prea iubitului nostru

Ioan I. Toporescu

pensionar

fost Ad-tor Financiar

Şi roagă să participe la înmormântarea ce va avea loc la Vaslui Vineri 28 Octombrie orele 3 p. m. Cortegiul funebru va porni dela locuinţa din str. Traian 35.

ULTIMA ORĂ

SE MENŢIN NEINŢELEGERILE

INTRE D-NII MANIU ŞI TITULESCU

Bucureşti 27 — Astăzi la ora 5 şi jum. p. m. se întruneşte Consiliul de Miniştri pentru a examina şi decide în chestiunile de ordin extern. In special e vorba de pactul cu Rusia şi tratativele financiare dela **Geneva.**

*

Aceste chestiuni au fost examinate serios de d. Maniu.

Anturajul **preşedintelui de consiliu a pretins că atmosfera** de colaborare între d-nii **Maniu şi Titulescu, nu este tulburată.**

Realitatea **este însă alta. Dezacordul există, foarte accentuat, între cei doi barbaţi de stat.**

In tratativele dela Sinaia, pentru constituirea cabinetului, d. Maniu a renunţat la unele puncte fixate de Biroul partidului, şi astfel s'a putut face colaborarea cu d. Titulescu.

D. Maniu însă nu înţelege să i se ştirbească autoritatea de şef al guvernului.

Primul-ministru acceptă fondul vederilor ministerului de externe. Nu acceptă însă a i se dicta forma în care înţelege a se continua tratativele cu Rusia şi cu Geneva.

*

Din cercurile noastre oficiale se arată că tratativele cu Rusia nu vor putea fi reluate la 2 Noembrie.

La această dată, delegaţii ruşi nu vor fi în Elveţia întrucât lucrările conferinţei de dezarmare au fost suspendate până după efectuarea alegerilor din Germania.

*

Tratativele cu Liga Naţiunilor

Un dezacord însemnat în sinu guvernului există în chestiunea tratativelor dela Geneva pentru o colaborare tehnică cu Liga Naţiunilor.

Guvernul precednt a declarat, în unanimitate, că protocolul propus la Geneva ştirbeşte demnitatea statului român.

Această declaraţie leagă moralmente majoritatea miniştrilor actuali.

Insă d. Titulescu are deviza:

—„La Geneva cu orce preţ".

Această situaţie sporeşte fricţiunile din guvern şi nu se pot întrevedea rezultatele.

MISTERIOASE INTREVEDERI ŞI DISCUŢII

în jurul prezenţei M. S. Elena în ţară

Bucureşti 27. — Primul ministru d. Maniu a fost vizitat ieri de d. Puiu Dumitrescu secretar particular al M. S. Regelui.

M. S. Elena

D. Dumitrescu a făcut o comunicare specială din partea Suveranului.

Tot ieri, d. Maniu a fost primit pentru a treia oară, într'o lungă audienţă, de M. S. Elena.

*

D. Titulescu a plecat aseară la Sinaia şi a fost invitat la dineu la Castelul regal. Astăzi dimineaţă Regele a primit în audienţă pe d. Titulescu.

Tot astăzi a plecat la Sinaia şi d. Maniu, spre a se prezinta Suveranului.

După amează, d nii Maniu şi Titulescu revin în Bucureşti, pentru a participa la Consiliul de Miniştri.

*

D. Maniu a discutat aseară îndelung cu d. Virgil Madgearu.

Ieri d. Titulescu a avut o întrevedere cu d. Gh. Bratianu.

*

E vorba ca Regele Alexandru al Jugoslaviei să sosească zilele acestea în Bucureşti.

Tratativele României

cu creditorii străini

Paris 27 — Tratativele financiare ale României care trebuiau să înceapă la Paris la sfârşitul lunii Octombre, s'au amânat din cauza schimbărilor politice din România.

Guvernul român va trata direct cu creditorii, după ce va termina aranjamentele la Geneva cu comitetul financiar al Ligii Naţiunilor.

Ştiri poliţieneşti

Agresiune.— Gh. Bularga din Şoseaua Naţională No. 238, petrecea în cârciuma din str. Socola No. 14 împreună cu Anton Grigoriu din mahalaua Lipoveneasca No. 44. Ameţiţi de băutură ei s'au luat la sfadă şi în toiul certei, Grigoriu l-a lovit pe Bularga cu un box în cap şi cu un cuţit la mâna dreaptă.

Rănitul a fost transportat la spital.

Furturi. — Ionescu Sofidon din şoseaua Nicolina No. 102 a reclamat poliţei că, prin spargerea unui geam, câţi-va hoţi i s'au introdus în locuinţă şi i-au furat lucruri de valoare.

— Lui Ion Amarghioalei din str. Cetăţuia No. 28 i s'au furat din casă obiecte casnice.

— Ion Bârsescu din Doljeşti (Fălciu) s'a plâns poliţiei că a staţionat cu o căruţă cu un cal în str. Iancu Bacalu. Omul a intrat într'o cârciumă şi când a revenit, n'a mai regăsit căruţa şi calul.

x **Diverse.**— D-tru Crudu din Comarna (Iaşi) a reclamat poliţiei că a uitat în cârciuma Radu de pe str. Socola un portmoneu cu 3000 lei. Când s'a întors la cârciumă, n'a mai găsit portmoneul cu bani.

— A fost condus la poliţie Ion Mocanu din str. Sfânt Lazăr asupra căruia s'a găsit un coş cu pullovere şi flanele de provenienţă suspectă. Rep.

Jafurile în stil mare

săvârşite astă noapte

Noui amănunte — Bandiţii s'au folosit de un automobil

Relatăm în pagina a doua a ziarului, câteva îndrăzneţe atacuri banditeşti ce s'au comis astă noapte.

Ulterior s'au mai precizat următoarele amănunte:

Atacul vagoanelor

Hoţii şi-au început operaţiile în staţia Iaşi.

Un automobil a fost ascuns în proprierea şoselii Naţionale.

Apoi hoţi împărţiţi în trei grupe au spart pe rând un vagon cu tricotaje de unde au furat câtiva saci cu marfă; un vagon de la trenul No. 3612 de unde au furat 16 saci cu zahăr, şi un vagon de a trenul din Băiţi de unde au furat câteva colete cu manufactură.

O femeie terorizată

Hoţii au pătruns apoi în locuinţa femeiei Maria Vasile Ciolac din şoseaua Naţională No. 62. Cu revolverele întinse, eiau terorizat-o timp de 10 minute, obligând-o să predeie tot ce are mai de preţ în casă.

In timp ce toţi operau aici, ceferistul Gh. Sandu a trecut prin faţa casei. Banditii au început să tragă cu revolverele asupra lui. Inspăimântat, trecătorul a fugit. La eşirea din casă, hoţii au pus femeii:

— „Să nu mărturiseşti nimănui nimic, căci „banda neagră" ştie să se răzbune".

O locuinţă devalizată

De aici banditii au plecat cu automobilul în mahalaua Gheorghiu No. 5.

Spărgând ferestrele hoţii au pătruns în casă unde au terorizat pe d. Petre Soroceanu.

Banditii au furat toate hainele şi rufăria, iar dintr'o casetă au luat 15.000 lei.

Atacul asupra depozitului de arme

Banditii şi-au continuat apoi drumul cu automobilul.

Spre a induce în eroare autorităţile ei au tras din fuga maşinei trei focuri de revolver asupra sentinelelor ce păzeau depozitul de muniţii din şoseaua Ţuţorei. Sentinelele au răspuns cu focuri de armă.

Cantoane atacate

Banditii au trecut spre Ciurea şi au atacat în drum toate cantoanele, de unde au furat numeroase obiecte casnice.

Unde sunt hoţii?

Se crede că hoţii au plecat la Vaslui unde s'au adăpostit.

Autorităţile au luat măsuri pentru urmărirea lor.

In judeţele Iaşi şi Vaslui s'au organizat numeroase potere de săteni şi jandarmi.

Banditii au fost semnalaţi prin toate comunele de pe distanţa Iaşi-Vaslui.

*

Autorităţile poliţieneşti cred că e vorba de o bandă compusă din periculoşi indivizi ce s'au eliberat curând din Doftana.

Aceştia s'au organizat şi cutreeră ţara într'un automobil.

Obiectele furate ei le desfac în bâlciuri s'au printre negustori de vechituri. Rep.

ACCIDENT DE AUTOMOBIL

Ploeşti 27. — Pe şoseaua Bucureşti-Ploeşti, un autocamion a ciocnit violent o căruţă în care se aflau 4 săteni.

Toţi cei patru călători, grav răniţi, au fost aduşi la spitalul „Schuller" din Ploeşti.

Ispravile unor proxeneţi

Şase fete ademenite, secheştrate şi silite să se prostitueze

Sesizat de o reclamaţie, d. chestor Eugen Pavlescu împreună cu d. Vasile Botez, şeful poliţiei de Siguranţă, a făcut o descindere la hotelul „Vârful cu dor" din str. Uzinei.

Acolo au fost găsite şase fete, între 16—18 ani, care au fost atrase de proxeneţi, cu promisiunea că li se vor da slujbe.

Cele şase fete, care au fost duse la poliţie, se numesc: Ilinca A Vădănii, Catinca Palagioiuc, Sura Averbuch, Catinca Rusu, Mitra Ciorpac şi Lona Coreescu.

E e au declarat d-lui chestor Pavlescu că erau ţinute secheştrate într'o odaie, aproape în trupul gol şi silite să practice prostituţia.

Li se dădea mâncare odată pe zi, cu preţuri exagerate, în aşa fel că rămâneau mereu datoare hotelului.

Hainele şi tot ce aveau asupra lor au fost secheştrate.

Poliţia a arestat pe patroana hotelului, anume Paulina Târcă.

Ea va fi înaintată parchetului. Fetele găsite acolo au fost trimise la urma lor.

x **LA CERNAUŢI** se găseşte zilnic ziarul „Opinia" la chioşcul din piaţa Unirei (halta tramvaiului) precum şi la debitele principale din oraş.

ORA 3

Afaceri senzaţionale descoperite la ministerul de finanţe

Operaţii în stil mare cu compensaţiuni de impozite — Comisioane de milioane

Bucureşti 27 — La ministerul de finanţe s'a descoperit o serie de afaceri senzaţionale cu plata compensaţii de impozite şi cu plata recipiselor de depozit.

D. Madgearu a dispus imediat suspendarea orcăror compensaţiuni. Deasemenea s'a ordonat ca plata recipiselor de depozit să se facă numai la titularii recipiselor.

Cercetările au stabilit că se organizase o adevărată bandă care aducea recipise şi ordonanţe de plată ce erau achitate cu pre ădere.

Tot odată s'au obţinut în mod dăunător pentru stat mari compensaţiuni de impozite. Pentru aceste operaţiuni de sumi imense 'au încasat comisioane de milioane.

In legătură cu această vastă afacere nu sunt excluse câteva arestări surprinzătoare.

Tratativele româno-ruse

vor continua la Riga

Bucureşti 27.--Se anunţă că d. Litvinov trebuind să rămână la Moscova, guvernul sovietic va trimite un alt reprezentant pentru negocierile cu România în chestia pactului de neagresiune.

Se afirmă că unul din delegaţii români va fi d. Cădere. Locul de întâlnire pentru continuarea tratativelor va fi oraşul Riga.

Nu se vor face noui înaintări în armată

Adresa ministerului de finanţe

Bucureşti 27.— Azi dimineaţă s'a întrunit consiliul superior de armată sub preşedinţia d-lui ministru Samsonovici.

S'au luat în discuţie propunerile de înaintări. Dar e aproape sigur că se va renunţa la avansări, deoarece ministerul de finanţe a trimis o adresă prin care suprimă orice fel de înaintări pe timp de un an din cauza greutăţilor bugetare.

Consiliul a discutat apoi diverse proiecte de legi militare, printre care şi acela al modificării codului justiţiei militare.

DIVERSE

— **Regele va veni la Bucureşti după data de 10 Noembre.**

— **D. Duca va sosi Luni la Bucureşti. Imediat se va întruni comitetul executiv liberal, care va preciza definitiv atitudinea partidului în chestia tratativelor cu Rusia.**

PARLAMENTARII GERMANI NEMULŢUMIŢI

DE DESFIINŢAREA SUBSECRETARIATULUI MINORITĂŢILOR

Bucureşti 27.— Parlamentarii germani au ţinut recent o consfătuire în chestia desfiinţării subsecretariatului de stat al minorităţilor.

S'a arătat că această măsură realizează o economie de abea 4 milioane lei pe an; în schimb sânt neglijate interesele populaţiei minoritare. In acest sens s'a trimis d-lui Maniu o telegramă de protest.

*

D. Rudolf Brandsch, fostul subsecretar al minorităţilor, s'a prezintat Marţi în audienţ Regelui, expunându-i punctul de vedere al partidului german.

SPRE O SCHIMBARE de REGIM IN GERMANIA

GENERALUL SCHLEICHER TRATEAZĂ CU HITLERIŞTII

Londra 27.—„Daily Telegraph" primeşte dela corespondentul din Berlin ştirea că situaţia cancelarului von Papen este zdruncinată.

Măsurile cancelarului în problemele economice şi în chestia şomajului, n'au dat rezultate. Şi cercurile politice nu-s dispuse să menajeze încercările economice ale d-lui Papen.

Generalul Schleicher, actualul ministru al armatei, are şanse a deveni cancelar. El vrea să facă un bloc cu hitleriştii şi cu Centrul. Dar există dificultăţi, din cauza veletăţii d-lui Hitler de a fi numit el cancelar.

*

S'a alcătuit şi un nou partid denumit „Partidul Kaiserului", cu scopul de a restaura dinastia Hohenzollern.

*

Berlin 27.— Sentinţa tribunalului din Leipzig, prin care se consfinţeşte numirea unui comisar în Prusia, a determinat o consfătuire a fostilor miniştri prusieni, sub preşedinţia d-lui Otto Braun.

Se va face un demers la Preşedintele Hindenburg.

Ziarul „Vorwärtz" scrie că hotărârea tribunalului din Lipsca este un îndemn pentru o lovitură de stat.

DIVERSE

Bucureşti 27. — Se afirmă că ar exista totuşi o mişcare pentru reîntregirea partidului liberal.

In fruntea acestei acţiuni s'ar afla d-nii M. Orleanu şi Toni Iliescu.

*

Conferinţa balcanică s'a închis aseară, admiţând dezideratul unei colaborări economice a celor 6 ţări din Balcani.

Viitoarea conferinţă se va ţine la Belgrad.

x **„Crema Miraculoasă"** distruge petele de pe obraz, albeşte şi catifelează pielea, dându-i o fineţă deosebită şi un parfum delicios. Depozit: **Farmacia Dr. Rătianu, Str. Cuza Vodă 48.** Se trimite contra ramburs ori unde s'ar cere.

Informaţiuni

x **Domnii eleganţi se îmbracă la „EDUARD" bine şi eftin.**

x **Monarch Pionner** este cea mai nouă maşină de scris portative. Ultimul model a sosit la reprezentanţa pentru Iaşi **„Cartea Românească".**

x *Ultimele noutăţi în stofe pentru paltoane şi costume, cu cele mai reduse preţuri, au sosit la Magazinul de croitorie* **„AERO-CLUB" Piaţa - Unirei** *(lângă Azuga).*

x **Făcând cumpărăturile la Fraţii POGOR aveţi dublu avantaj: Mărfuri de calităţi superioare, preţuri eftine de exemplu: Vin vechi superior 18 lei litr. Şvaiţer 100 lei kg. etc. etc.**

x **Uleiuri,** vopsele, lacuri pentru duşamele mărcile cele mai reputate **vinde eftin magazinul „VENUS" str. Cuza-Vodă 54.**

x Doctorul **Sebastian Pineles** specializat la **Paris** şi Viena în boli de copii şi sugaci consultă zilnic 8—10 dim. şi 2—5 d. a. în str. Şcoalei de Arte 9 etaj (lângă soc. Sport şi Muzică).

x **Articole fine şi galanterie pentru domni, vinde eftin magazinul „EDUARD".**

DOCTOR
SOLO SCHREIFEL
Boli interne şi de piele
venerice-sytilis
Raze Ultra-Violete, Diathermie, Microscopie, Analize de singe
Consultaţii 8—11 ; 2—9
Duminecă, numai dimineaţa
str. Anastasie Panu No. 70
(vis-a-vis de Palatul Ad-tiv)

Jean Grünberg
oferă pentru înmormântări evreieşti
trăsuri lux pe cauciuc
Un cal lei 60
Doi cai „ 100
de la 10 trăsuri în sus numai 50 lei (cu un cal)

x **LA VASLUI** ziarul „Opinia" se găseşte de vânzare în următoarele locuri: Regia Mihai Ene, librăria Onceanu şi Moscovici, regia Popescu, depozitul de ziare Goldenberg, iar la librăria Groswald până la ora 12 noaptea.

CAUT cameră mobilată curată intrarea absolut separată, apropiere centru. A se adresa la ziar sub V.

DE INCHIRIAT în str. Muzeelor 24 (lângă şcoala primară de fete), un apartament din 4 camere, cu bucătărie, antrete, pivniţă atenanse. Lumina electrică şi apă şi canal. Preţ convenabil. De vizitat zilnic între orele 3-5 p. m.

VECHE PROFESOARĂ de pian predă lecţiuni. Preţ convenabil. Doamna Maria Polinger, str. Sf. Lazăr 1.

FOST funcţionar superior în administraţie publică importantă caută ocupaţie, de ori ce natură, în foarte modeste condiţiuni de plată.

DOCTORUL
R. DAMSKER
str. Ghica-Vodă No. 44-46
consultă zilnic
MEDICINA INTERNA
SIFILIS şi
GENITO-URINARE
Diathermie şi băi de lumină
între orele 8-11 a. m. şi 3-7 p. m.

PRIMĂRIA MUNICIPIULUI IAŞI

PUBLICAŢIUNE

Se aduce la cunoştinţa celor interesaţi că în ziua de 4 Noembrie a. c. ora 11 dimineaţa se va ţinea în localul acestei Primării situată în Iaşi str. Alexandri No. 14 licitaţie publică cu oferte închise pentru confecţionarea registrelor şi imprimatelor—necesare Primăriei Iaşi—în total sau în parte.

Licitaţia se va ţine în conformitate cu art. 88—110 inclusiv din legea Contabilităţei Publice, regulamentul Oficiului Central de Licitaţii şi normele publicate în Monitorul Oficial No. 127 din 4 Iunie 1931 şi în condiţiunile caetului de sarcini întocmit în acest scop.

Garanţia provizorie este de 5 la sută din valoarea lucrărilor de efectuat. Odată cu oferta se va depune şi mostră din materialul din care urmează să se confecţioneze registrele şi imprimatele. Orice relaţiuni se vor cere Direcţiunii Ad-tive al Municipiului Iaşi.

x *Frumuseţea* **e una din cele mai puternice arme ale femeei. Crema de zi *Khasya* vă face şi vă menţine frumoase. Depozit: Farmacia Polak, str. Ştefan cel Mare.**

ANUL XXVIII — 7653

ABONAMENTE
Lei 1000 .
» 500 .
» 30 .

ATELIERELE TIPOGRAFICE
IAȘI.—STR. LĂPUȘNEANU 37

3 LEI EXEMPLARUL

SAMBATA 29 OCTOMBRIE 1932

OPINIA

ZIAR POLITIC COTIDIAN

ANUNCIURI
se primesc la toate
AGENȚIILE DE PUBLICITATE
și la
ADMINISTRAȚIA ZIARULUI
Iași. — Strada Lăpușneanu 37

Telefoane: Redacția 391 / Administrația 394 / Serviciul de noapte 367

APĂRAREA LEULUI

In ultimele zile am cetit, nu o dată, (mai ales în ziarele cu simpatie pentru guvern), despre „bursa neagră", „speculă" sau „defetiștii leului". Și noul nostru vistiernic, când a luat postul în primire, ne-a amenințat în primul rând pe noi ziariștii cu „fulgerile lui Jupite". Nici mai mult nici mai puțin de cât închisoare pe baza legei alarmismului.

Nu e greu de găsit în coloanele ziarelor liberale, de acum 6 7-8 ani, pe vremea când vistiernicul de atunci Vintilă Brătianu nu putea împiedica scăderea leului, exact aceleași formule, exact aceleași clișee, minus legea alarmismului, care nu exista încă pe atunci. A trebuit să vie un guvern având la bază un program democrat (?) ca să voteze o asemenea lege idioată și reacționară.

Parcă avem convingerea că acei din fruntea țării, în nemărginita lor inteligență, au siguranța că, în cazul când, ferească Dumnezeu, ar bântui secetă în țară, ar putea să împiedice efectele secetei,... aplicând preset legea alarmismului, fără a mai trebui să recurgă la concursul D rei Mărăcineanu!

Dacă s'ar scula din mormânt Carp sau Take Ionescu, ar râde cu multă poftă cetind discursurile și argumentele succesorilor.

Că a survenit o ameliorare este adevărat; dar fiind-că Banca Națională a luat hotărârea de a răscumpăra lei liberi de pe piețele străine, căci de acolo venea panica; ea nu era creată pe piața noastră.

In ziua când posibilitățile Băncii noastre Naționale ar dispare, chiar dacă s'a aplica legea alarmismului, chiar dacă D-l Ministru de Finanțe ar bate cu pumnul în masă, tot nu s'ar putea împiedica panica, cum nu o putea împiedica pe vremuri nici V. Brătianu.

Apărarea leului nu se face prin discursuri; e mult mai greu de cât atât. Și nici cu amenințări. Când ia foc o casă, trimiți pompierii. Legea alarmismului nu poate ajuta întru nimic.

T. Badareu

MARȘUL ȘOMERILOR SPRE LONDRA

Un aspect al convoiului de 20.000 șomeri, care au pornit în marș spre Londra. Ieri, la Hyde-Park, s'a înregistrat prima ciocnire cu poliția. A fost o încăierare sângeroasă, care s'a încheiat sinistru cu 8 morți și mai mulți răniți. Izbucnirile foamei și mizeriei devin din ce în ce mai aprige.

DISPARIȚIA ROMANTICĂ

a fiicei lui Winston Churchill
Ea a fugit cu un regisor de filme

La Londra provoacă mare senzație dispariția tinerei studente Diana Churchill, fiica fostului ministru englez de finanțe Winston Churchill. Ea a fugit împreună cu regisorul de filme John Farrow, pe care l-a cunoscut acum câtva timp la o serată.

Tânăra fată, de o frumusețe puțin obișnuită, s'a îndrăgostit de regisorul Farrow, deasemenea tânăr și simpatic, hotărând să dispară împreună, întrucât Diana Churchill și-a dat seama că părinții ei ar fi împotriva acestei legături.

Din Londra s'au trimes circulări la Viena, deoarece sânt indicii că tinerii au plecat spre Austria. Fostul ministru Churchill a instituit un premiu de 1000 lire (700 mii lei) pentru cel care-i va comunica unde se află fata dispărută.

IDEI ȘI FAPTE

MĂMĂLIGA NOASTRĂ, CEA DE TOATE ZILELE

E deosebit de instructiv cuprinsul memoriului, înaintat recent guvernului, de către Uniunea exportatorilor de cereale.

In acel memoriu se specifică negru pe alb că se apropie cu pași gigantici **data fatală**, când România va fi nevoită să importe grâul străin; depozitele celui românesc s'au secat aproape.

Evident că Uniunea în chestie nu se arată deloc dispusă să privească problema tragică, sub unghiul de vedere pur patriotic. Pe exportatori puțin îi interesează amănuntul că „o țară eminamente agricolă" va fi pusă în curioasa situație de a cumpăra grâul argentinian pentru nevoile ei interne. Dumnealor mai au de încasat dela stat un sfert de miliard lei pentru odioasele „prime de încurajare". Și întrezăresc aici o posibilitate bună de a-și scoate bănișorii. Cum? Guvernul va încuviința importarea a 26 mii vagoane de grâu străin, renunțând la perceperea taxelor vamale. Astfel se va amortiza datoria către exportatori.

E aceasta o soluție nimerită, menită să salvagardeze interesele superioare ale șnapanilor în buzunările cărora au intrat și sutele de milioane de lei, trimise, în naivitatea sa puerilă, de către consumătorul orășean, frații plugari. Frații plugari au rămas și fără bani, și fără grâu, iar consumătorul prostit tot se mai rupe plătind timbrul pentru grâu.

*

România va importa **grâul** străin!?

Își poate închipui oricine ce va fi atunci când grâul românesc nu se va mai găsi deloc pe piața internă...

Va fi o jale de nedescris, domnilor; va fi un prăpăd, o anarhie. Intermediarii, morarii și brutarii nu vor renunța fireste la câștigurile lor „legale"; statul nu va renunța nici el la o sursă așa de sigură de venituri, cum e timbrul pentru grâu — și populația va consuma o pâine și mai proastă. Dacă o va consuma. Căci pâinea va ajunge un aliment de lux și prețul ei va fi egal cu prețul de speculă al zahărului și al untdelemnului.

Și atunci abia se va vedea clar că nu degeaba au umblat democrații integrali cu limba scoasă afară, după d. Titulescu. Dumnealui nu e numai mare diplomat, ci și profet. Căci prezicerile dumisale, că vom mânca cu toții mămăliguță cu ceapă se vor realiza curând de tot. Bine că am avut parte de o recoltă excelentă de porumb.

*

Statul țărănesc își reclamă imperios dreptul la existență. Cele două faze premergătoare ale noului așezări sociale, preconizate de ideologii partidului național-țărănesc, pot fi considerate depe acum, ca și realizate: mămăliga și pelagra surâd triumfător populației orășenești a unei Românii mari... în calamități, în nevoi și suferințe...

I. L. BASARABEANU

Fratele lui Kreuger

știe unde se află „regele chibriturilor?

Zvonul că Ivar Kreuger trăește, se complică în chip ciudat. Ziarul suedez „Tjlden" susține că fratele „regelui chibriturilor", anume Torsten Kreuger, este singurul care cunoaște adevărul.

Acesta din urmă se află arestat la Stockholm, în legătură cu fraudele descoperite în gestiunea concernului Ziarul suedez cere autorităților să zmulgă dela Torsten Kreuger secretul dispariției fratelui său.

Se așteaptă acum rezultatul, cu un deosebit interes.

750 IDEI

pentru ușurarea vieții

Publicistul englez Egon Toward a publicat o carte interesantă, intitulată „750 idei pentru ușurarea vieții". Autorul a cules dela diferiți economiști, literați, oameni politici, financiari etc. 750 păreri pentru ameliorarea situației. Sânt tot felul de propuneri pentru proporționalizarea producției și consumației, pentru combaterea șomajului, pentru ieftenirea traiului, etc.

A enumera păreri e ușor. Aplicarea lor eficace, după cum se vede, este însă mult mai grea.

DIN TOATA LUMEA

Regele aventurierilor—După cum afirmă ziarele din Berlin, cel care merită titlul de „regele aventurierilor" este faimosul Trebitch Lincoln. Biografia acestui aventurier cu renume mondial constitue un adevărat roman senzațional.

Lincoln s'a născut într'un modest orășel din Ungaria, cu numele de Linczo. De mic copil s'a dovedit o fire de vagabond, făurind planuri îndrăznețe. A plecat în Anglia după ce a devenit major și a reușit acolo să facă o frumoasă carieră politică, ajungând și deputat.

In timpul războiului a plecat în America, unde și-a luat numele de Trebitch Lincoln. In Statele Unite a făcut spionaj și deaceia a fost expulzat. S'a dus în Rusia, unde a devenit agent bolșevic, fiind trimes în această calitate în Austria și apoi China.

Și a schimbat de 42 ori numele și s'a logodit de 74 ori. Astăzi Lincoln a apărut la Berlin, ca preot budist, trimes într'o misiune de o biserică din Tibet. Deși bătrân (54 ani), cu părul aproape alb, celebrul aventurier nu se dă încă bătut și încearcă, subt mască de preot, să continue serviciul de spionaj. Deaceia e pe punctul de a fi expulzat și din Germania...

*

Obiceiuri din evul mediu — In cartierul Westminster din Londra a avut loc o interesantă procesiune cu prilejul unui jubileu al palatului de justiție. Un cortegiu de magistrați și avocați a parcurs străzile, îmbrăcați în costume din evul mediu. Ei purtau robe lungi, cu guleră albe; în picioare sandale roșii, iar pe cap peruci albe, mari, cu cozi lung.

Cortegiul acesta a atras un public numeros, ca la un spectacol interesant. Au venit și fotografi și cinematografiști, care au filmat curioasa procesiune.

Costumele și perucile vor fi păstrate, pentru a servi la fiecare comemorare anuală. Ceeace confirmă cât de conservatori sânt englejii în ce privește tradițiile și obiceiurile lor.

*

O umbrelă practică — Un fabricant din Berlin a confecționat un nou tip de umbrelă foarte practică.

Pânza cortelului e făcută din gumă subțire, cu arcuri mici, care se strâng. Bastonul umbrelei se strânge și el, totul încăpând într'o cutie ce poate fi ținută în buzunar.

Umbrela se deschide și bățul e înfipt între arcuri, nu la mijloc cum se obișnuiește, ci la unul din capete. In felul acesta, subt cortel mai rămâne loc pentru încă două persoane. Și astfel de o singură umbrelă, se pot servi trei oameni în vreme de ploaie, mergând alături ca subt un fel de baldachin.

*

Fiul unui împărat — La Londra trăește un negustor de pește anume William Brightwell, căruia ziarele îi consacră reportagii detaliate. Negustorul posedă acte din care rezultă că el este fiul lui Maximilian, fostul împărat al Mexicului, asasinat în împrejurările cunoscute. Dealtfel și în înfățișare prezintă o asemănare destul de frapantă cu defunctul suveran.

Brightwell intenționează să intenteze proces guvernului din Mexic, pentru a revendica o parte din averea împăratului rămasă în statul american. Dacă această acțiune va avea succes, nu se știe. Dar dacă negustorul din Londra va face zgomot în jurul originei sale, n'ar fi exclus să reușească în altă direcție; de pildă, să ajungă actor de cinema!...

Cadavrul lui Casanova

va fi adus la Veneția

Sicriul cu rămășițele pământești ale celebrului Casanova vor fi transportate din Bohemia la Veneția. In acest scop s'a format în portul italian un comitet de acțiune, în frunte cu contele Gerolamo Valier.

Ceremoniei i se va da un caracter fastuos. Vor fi invitați cei mai reputați scriitori din lume, gazetari, cinematografiști, etc.

Totodată se va creia la Veneția și un muzeu-Casanova.

Țară fără asistență sanitară

Se închid spitalele.— Numai 300 milioane lei pentru nevoile sanitare ale României.— O consfătuire la Ministerul Muncii

Zilele acestea a avut loc la Ministerul Sănătății o interesantă conferință convocată de d. ministru D. R. Ioanițescu în vederea unei noui organizări a departamentului, care urmează să se înfăptuiască odată cu intrarea în vigoare a noului an bugetar.

Din Iași a luat parte la această conferință d. dr. Bulău, medicul șef al municipiului, care a expus celor prezenți situația sanitară a Iașului.

Ceilalți membri ai conferinței au raportat d-lui ministru Ioanițescu că starea spitalelor din țară este foarte precară, multe din ele fiind amenințate cu închiderea, deoarece Ministerul nu acordă fonduri suficiente.

D. ministru D. R. Ioanițescu a luat act de toate doleanțele formulate și a fost de acord că se impune în primul rând *o descentralizare a tuturor serviciilor sanitare.*

In altă ordine de idei d-sa a arătat că din suma de un miliard și jumătate lei la cât se cifrează valoarea bugetului Ministerului Muncii și al Sănătății, numai un fond de 300 milioane lei, adică o cincime din bugetul total, este rezervat sănătății publice a țării. Din această cauză serviciile sanitare cât și spitalele rurale trec printr'o grea criză financiară, cu repercusiuni asupra sănătății publice. In bugetul Ministerului pe anul 1933, se va face o nouă repartizare a fondurilor, spre a se asigura secțiunei sănătății o sumă mai importantă.

*

D. ministru D. R. Ioanițescu a declarat apoi d lui dr. Bulău că în ziua de 2 Noembrie a. c. va vizita orașul Iași, spre a se interesa de toate problemele locale care depind de resortul d-sale.

Al. Nestor

TEATRUL NAȚIONAL

CRONICA DRAMATICĂ
de Wratislavius

„SCANDALUL" (de H. BATAILLE)

(cu D-na *Zimniceanu* și *P. Sturza*)

Miercurea trecută — 19 Octombrie a avut loc spectacolul anunțat de către o echipă artistică a Naționalului din București, în frunte cu d-na *Marioara Zimniceanu* și d-nul *Petre Sturza*. S'a jucat „*Scandalul*" lui *Henry Bataille*.

M'am dus la această reprezentație „à contre coeur". In gând, îi reproșam doamnei *Zimniceanu*, excelentă și frumoasă artistă, cum de n'a găsit altă lucrare și a ales tocmai „*Scandalul*", pe care deceniile l'au uzat atâta. Cu atât mai mult cu cât, tot cu o lucrare a lui *Bataille* („*Vraja*") d-sa a înregistrat un eșec mai acum câți-va ani, după ce își crease cu „*Femeia îndărătnică*" o reputație atât de neobișnuită. Azistând însă la spectacol nu numai că mi-am retras reproșul, dar, acesta s'a transformat într'un gând de recunoștință. Motivul acestei reviziuri de opinie, n'a fost însă nici piesa lui *Bataille* și nici interpretarea doamnei *Zimniceanu*, ci, măreața, zguduitoarea și monumentala figură dată soțului eroinei de către marele actor *Petre Sturza*.

Noi ne-am ocupat pe vremuri aci (acum vre-o 5 — 6 ani) de „*Scandalul*" lui Bataille, când a fost jucat de către artiștii noștri (cu d-ra *Sorana Țopa*) și când, grație desigur unei interpretări insuficiente, piesa a căzut.

Am arătat atunci, atât calitățile cât și cusururile technice ale lucrării, în care se resimte, mai puternic ca în ori-care alta din dramele lui *Bataille*, evoluția scriitorului, a *poetului Bataille*. După ce a scris versuri lirice, de rară frumusețe, a abondonat genul și s'a dedat cu totul ramurei dramatice. Nervul poeziei însă nu l'a părăsit, ci se resimte în toate lucrările izbucnind, fie sub forma unor imagini sclipitoare, fie sub aceia a unei pagini întregi, o scrisoare sau o descripție, toate impregnate de poezie fermecătoare, care'și păstrează frumusețea, chiar de-o fi în dauna nervului dramatic al acțiunei propriu zise. Azi, teatrul lui *Bataille* e însă în uitare.

Spuneam mai sus, că nu interpretarea doamnei *Zimniceanu* ne-a schimbat gândurile. In forma aceasta spuse, am comite o nedelicatețe, dublată de o nedreptate. Domnia sa s'a silit mult, pe alocuri cu succes, să răspundă exigențelor rolului eroinei. Față însă de personalitatea artistică atât de masivă și de impunătoa-

(Continuarea în pagina II-a)

NOTE LITERARE

CALVARUL LUI CARAGIALE

Meticulozitatea elaborării artistice — O scrisoare a maestrului — Caragiale orator politic

de *C. Săteanu*

Oroare avea *Caragiale* de poeții decadenți, de fabricanții de tragedii în versuri și în cinci acte, de critici pisălogi, de cântăreți falși, de cei certați cu gramatica și de... prietenii și admiratorii cari, în credința că-i fac plăcere și că-l flatează, îl asediau interogându-l: „Ce mai scrii?" ca și cum ai pune cuiva politicoasa dar extrem de comuna și dezinteresata întrebare: „Ce mai faci?" sau pentru a vorbi, așa, în vânt: „Ce mai veste-poveste?..."

Ca să fie cercetat în privința muncei sale creatoare sau ca cineva să încerce a pătrunde în această taină divină — nu! aceasta nu-i plăcea lui *Caragiale*. Fiindcă marele satiric — care n'a spus în glumă că e un senzitiv, căci era într'adevăr! — respecta cu toată pietatea cuvântul scris sau tipărit; de aceea el scria anevoe și, artist de rasă, mai că n'avea niciodată încredere în scrisul său literar pe care-l revizuia la infinit, în fiece frază, la fiecare cuvânt.

Grija încordată ce o avea pentru ceeace așternea pe hârtie, ca sensul să fie cât mai precis și mai limpede, și stilul să-i fie cât mai estetic și lipsit de orice artificialitate, se poate observa și din frumoasa lui slovă regulată și caligrafică, iar groaza lui de erori de tipar sau de punctuație l'a determinat într'un rând ca din Berlin, unde trăia în anii din urmă ai vieții sale, să telegrafieze „*Opiniei*", al cărei colaborator a fost, ca să se pună un „punct și'o virgulă" și alte „două virgule" la una din nuvelele sale ce urma să apară în acest ziar, nefiind sigur dacă le-a pus în manuscrisul său aflat sub presă[1]).

Munca creatoare a lui *Caragiale* n'a fost câtuși de puțin creatoare pentru el, ci constituia un adevărat calvar, despre care însă nu s'a plâns nicodată și nimănui. Numai cei din casă erau în măsură să vadă strădania sa, uneori în nopți târzii de iarnă. Despre acest calvar al părintelui său — calvarul creației artistice — ne-a vorbit fiul său, literatul *Luca Caragiale* în câteva „amintiri".

„Îmi pieptăn stilul" spunea adesea autorul „Momentelor" pe care ingeniositatea d-lui Ionel Teodoreanu ni le-a reînviat pe scenă. Povestea sa „Calul Dracului"—spune *Luca Caragiale*—a fost prefăcută de patru ori, „Kir Ianulea" de trei ori. Această bucată a scris'o Caragiale refuzând mâncarea și veghiând două nopți dearândul. Muncea neîntrerupt, până sfârșia opera. In acest tot timp era încruntat, febril și ursuz. Când termina era adesea intoxicat de tutun și cădea câteva zile într'o stare de somnolență pașnică".

Despre această muncă titanică pusă în serviciul literaturei, *Caragiale* nu s'a destăinuit nimănui. Totuși, o singură dată el a făcut o ușoară dar caracteristică aluzie la corvada sa, într'o scrisoare publicată în facsimil în „Ideea Europeană" (No. 30 din 11 Ianuarie 1920). Scrisoarea e datată 3/15 Decembrie 1910 și are următorul cuprins:

Iubite Profesore,

Iartă-mă că nu ți-am răspuns mai de grabă: sunt în lunile faceril. Până peste două-trei luni nu-i chip să mă ușurez. La vita bătrână e mai greu fătatul decât la...

(Continuarea în pagina II-a)

1) Vezi în această privință conferința D-lui *Scrutator* „Dintr'un carnet indiscret" și „*Viața Românească*" No. 3 și 4 | 1932.

Numai câte-va zile se mai primesc înscrieri

pentru marea excursie a ieşenilor spre Bucureşti

Reţineţi locurile din timp. ***Nu pierdeţi această unică ocazie***

Lei 550 costul călătoriei.
Lei 900 călătoria şi întreţinerea pentru zilele de 6 şi 7 Noembrie 1932

Parchete de stejar

neîntrecute în execuţie şi frumuseţe **cu preţuri foarte eftine** garantat uscate

s'au pus în vânzare la

Fabrica de cherestea **S. Weissmann**

Şos. Moara de foc 22—26. Tel. 229 şi 272

Comenzile se pot face şi în **Str. Căpitan Păun No. 16** unde se pot vedea şi modele diferite.

Deţinătorii Bonuri Credit Urban Iaşi

Comitetul de iniţiativă a deţinătorilor de Bonuri Credit Urban Iaşi face cunoscut că Duminecă 30 Octombrie ora 3 jum. se va ţine o şedinţă în localul Camerei de Comerţ spre a ne consfătui asupra măsurilor ce sunt de luat despre scăderea cursurilor Bonurilor şi altele. Totodată se va depune un raport a delegaţiunei care a fost însărcinată pentru interpelare la d. Director General a Creditului Urban N. Gheorghiade. Interesul fiecărui deţinător este să se prezinte fără a mai aşepta invitaţiile speciale, căci numai în mod solidar se pot apăra interesele noastre. Rugăm deci veniţi în număr cât mai mare.

Cel mai nou antinevralgic

„Pirofen Werner"

Combate în genere elemental **durere**:

Migrene, nevralgii, dureri de cap, de dinţi, reumatice, nevralgii intercostale, etc.

Aprobate de Cons. Sanitar Superior cu No. 42432 din 2 Iulie 1932.

De vânzare la Farmacia WERNER Iaşi.

PUBLICAŢIE

Comitetul şcolar al liceului Naţional din Iaşi, strada Academiei No. 4, aduce la cunoştinţă că va ţine a doua licitaţie publică în ziua de 12 Noembrie 1932, ora 9 dim., în cancelaria liceului pentru: 1. Vinderea unei cantităţi de tablă veche. 2. Procurare de pâine, carne, coloniale şi brânzeturi, necesare căminului acestui liceu, pentru anul şcolar 1932—1933.

Caetele de sarcini precum şi orice alte informaţiuni, se pot obţine în orele de biurou, a secretariat. Articolele 88—110 din legea contabilităţii publice şi 31-53 din regulamentul oficiului central de licitaţii se aplică la această licitaţie. Comitetul

DOCTOR

M. MATASARU

Specializat la Paris—fost asistent de spital la Paris

Boli Interne:

INIMA, PLĂMÂNI

şi tratamentul tuberculozei pulmonare cu Pneumatorax artificial

Str. Mărzescu 16 (parter)

Cons. 9—10 a. m. şi 3—6 p.m.

DOCTOR

L. JACOBY

Specializat la Paris

BOLI de COPII şi SUGARI

Boli Interne

Raze ultra-violete

Consult: 3—7 p. m.

Str. Ştefan cel Mare No. 29

DOCTORUL

R. DAMSKER

str. Ghica-Vodă No. 44-46

consultă zilnic

MEDICINA INTERNA

SIFILIS şi

GENITO-URINARE

Diathermie şi băi de lumină

între orele 8-11 a. m. şi 3-7 p. m.

x **LA CERNAUŢI** se găseşte zilnic ziarul „Opinia" la chioşcul din piaţa Unirei (halta tramvaiului) precum şi la debitele principale din oraş.

Având în vedere timpul actual de criză generală şi cum totuşi pretutindeni se cere ca ori ce om care se respectă să se prezinte bine, pentru a înlesni tuturor posibilitatea aceasta renumita croitorie **„Magazinul Englez"** din str. Lăpuşneanu 39. A REDUS PREŢURILE în aşa măsură ca să fie accesibile oricui; astfel că cu o modestă sumă se poate avea la această casă un costum splendid dintr'o stofă frumoasă, bună, durabilă, făcut pe comandă, lucrat în mod impecabil, aşa cum sunt obicinuiţi toţi clienţii acestei reputate case. Posedăm un stoc frumos de Trench-coaturi de ploae. MAGAZINUL ENGLEZ ***Lupu Silberman*** str. Lăpuşneanu 39

Dinţii albi fac fiecare faţa frumoasă şi simpatică. De multe ori se obţine întrebuinţând numai o singură dată pastă de dinţi „Chlorodont", care înviorează gura şi află de minunat o strălucire dinţilor, ca acea a fildeşului. De cumpărat pretutindeni. Remiţând S. A. R. Chlorodont Braşov, Ciocrac 2, acest anunţ primiţi în mod gratuit un tub de probă de pastă de dinţi Chlorodont.

PRIMĂRIA MUNICIPIULUI IAŞI

PUBLICAŢIUNE

Se aduce la cunoştinţa celor interesaţi că în ziua de 4 Noembrie a. c. ora 11 dimineaţa se va ţinea în localul acestei Primării situată în Iaşi str. Alexandri No. 14 licitaţie publică cu oferte închise pentru confecţionarea registrelor şi imprimatelor—necesare Primăriei Iaşi—în total sau în parte.

Licitaţia se va ţine în conformitate cu art. 88—110 inclusiv din legea Contabilităţei Publice, regulamentul Oficiului Central de Licitaţii şi normele publicate în Monitorul Oficial No. 127 din 4 Iunie 1931 şi în condiţiunile caetului de sarcini întocmit în acest scop.

Garanţia provizorie este de 5 la sută din valoarea lucrărilor de efectuat. Odată cu oferta se va depune şi mostră din materialul din care urmează să se confecţioneze registrele şi imprimatele. Orice relaţiuni se vor cere Direcţiunii Ad-tive al Municipiului Iaşi.

DOCTOR

Mendel Avram

— Medic de spital —

Consultă zilnic între 8—10 dimineaţa şi 3—7 p. m.

BOLI CHIRURGICALE, BOLI DE FEMEI, NAŞTERI, VENERICE

Iaşi, str. Costache Negri 15

Deasupra farmaciei Margulies)

Doctor A. DASCAL

BOLI INTERNE

VENERICE ŞI SIFILIS

Tratament radical al Blenoragie acute şi cronice; al sifilisului în toate perioadele boalei.

Băi de lumină, Diatermie

Microscopie

Cons.: 8-10 a.m. şi 2-8 jum. seara

Iaşi, str. Cuza Vodă No. 42

vis-à-vis de Camera de Comerţ

Clişeie

în zinc

se execută în timpul cel mai scurt şi cu preţ redus la „Opinia" str. Lăpuşneanu 37.

CITIŢI NOU

Omul fără de noroc

de Eug. Boureanul

în Biblioteca Dimineaţa No. 146

100 PAGINI **8 LEI**

De vânzare la toate chioşcurile de ziare şi la depozitul general S. Peretz Piaţa Unirei.

x **Bătăturile** le înlăturaţi sigur cu „Coricol".

Depozit: Farmacia Polak, str. Ştefan cel Mare.

UN NOU MARŞ SPRE BUCUREŞTI AL SUBOFIŢERILOR PENSIONARI

Se ştie că în urma marşului organizat luna trecută asupra Capitalei, subofiţerii pensionari au obţinut din partea guvernului promisiunea satisfacerii unor doleanţe legitime. Cum însă până acum făgăduelile au rămas nerealizate, se pregăteşte în prezent un nou marş spre Bucureşti.

Iniţiativa aceasta au luat-o în întrunirea de ieri dela Câmpulung subofiţerii din jud. Muscel, care vor cere tuturor organizaţiilor din ţară ca pensionarii militari de grade inferioare să pornească pe jos spre Capitală, împreună cu familiile lor. Noul „marş al foamei" se va efectua probabil în ziua de Anul-Nou 1933. Deviza va fi: „Moarte sau dreptate".

D. PROF. ŞTEFANESCU-GALAŢI S'A INSCRIS LA LIBERALI

ŞEDINŢA DE ASEARĂ DELA CLUBUL DUCIST

Aseară la şedinţa dela Clubul liberal-ducist, au participat toţi fruntaşii în frunte cu preşedintele organizaţiei.

D. Victor Iamandi a făcut un expozeu politic. S'a terminat cu aventura, dar criza de regim există.

Ţara aşteaptă partidul liberal, ca salvator şi pe d. Duca, singurul om de stat, din pleiada marilor creiatori pentru progresul ţării.

D. Victor Iamandi a fost obiectul unei manifestaţiuni de simpatie, alături de d nii Osvald Racoviţă şi Ianou Zippa.

*

Intr'un ropot de aplauze se aprobă apoi înscrierea şi cooptarea în comitetul executiv a d-lui profesor dr. Ştefănescu-Galaţi.

„Au trecut 19 ani de când, neînregimentat, stau în espectativă politică", spune d. dr. Ştefănescu-Galaţi.

A luptat politiceşte alături de Alexandru A. Bădăreu şi a rămas un convins democrat.

A privit noua democraţie şi nu vede pe întâii fruntaşi, şi în primul rând pe Bujor. A ajuns la convingerea că singurul partid care reprezintă democraţia şi sufletul rominesc e partidul liberal de sub şefia d-lui Duca. Şi e mulţumit că face de acum parte din organizaţia ieşană, care are ca şef inimos pe d. Victor Iamandi.

D. dr. Ştefănescu-Galaţi a vorbit frumos, colorând cuvântarea d-sale cu un humor plăcut, ca acum 20 ani, când a fost unul din conducătorii „Opiniei".

Apoi a fost reprimit cu simpatie în club d. ing. Nicolescu, fostul şef al serviciului apelor.

Dan

Specuce

Unde mergem astăzi?..

28 Octombrie

La ziarul „Opinia" sau la Biroul „Hamburg-Amerika Linie" pentru a ne înscrie la Excursia ieşenilor spre Bucureşti, din zilele de 6 şi 7 Noembrie.

Teatrul Naţional. — Concert la vioară, executat de d-ra *Lola Bobescu*. La pian: d. Aurel Bobescu.

Teatrul Cinema Trianon. — *„Ingerii infernului"* cu Jeane Harlow şi Ben Lyon; *„Firma se căsătoreşte"* cu Ralph Arthur Roberts şi Charlotte Ander: Jurnal sonor *Paramount*.

Cinema Sidoli. — *„Fantoma Parisului* cu John Glibert şi Lena Hayms; *„Sunny"* (Steaua din Broadway) cu Marlen Müller. Jurnal sonor *Fox*.

Teatrul Phönix—*„David Golder"* piesă în 8 tablouri de *Irène Nemirovschi*. In rolurile principale: Misa Fişzon şi Sara Ghingold.

Cinema Ghelţer. — *„La possession"* (Legea femeiei) cu Francisca Bertini şi André Nox; *„Trustul tâlharilor"* cu Oscar Marion şi Kurt Wesperman şi o comedie.

x La tribunalul local au fost scoase ieri în vânzare silită nu mai puţin decât 32 imobile.

CRONICA DRAMATICĂ

de WRATISLAVIUS

Teatrul Naţional

„SCANDALUL"

(Continuarea din pagina I-a)

re a partenerului d-sale d-sa trecea pe al doilea plan. Nu e lucru uşor să poţi să te valorifici când alături de tine stă un leu de talia artistică a d-lui *Petre Sturza* şi e fresc ca atunci, când ajunşi la scena culminantă (din actul 3) lumea spectatoare toată, captivată să nu aibă decât imaginea imensei răscoale ce mistue sufletul soţului îndurerat.

Ce-a realizat vechiul nostru concetăţean, pentru care de decenii avem neprecupeţită admiraţie, aceasta nu se poate concretiza în câte-va rânduri. Noi, care'i urmărim aci pe dl. *Petre Sturza* de 12 ani, am înregistrat atât urcuşurile cât şi scăderile sale. Dacă alăturăm interpretarea recentă a d-lui *Sturza* de aceia a d-rului *Stockman*, noi cu aceasta vrem să spunem, că din nou s'a urcat pe vârful muntelui, din nou ne-a răscolit şi pietele azi argintii, cununa capului splendit, ce'i poartă umerii lui *Petrache Sturza*, ni s'au întipărit ca o arreolare definitivă a extraordinarului său talent. In plină vigoare încă, actorul ieşan, *prietenul Iaşului*, s'a înscris în sufletele noastre, cu încă o pagină frumoasă plină de dragoste şi gratitudine. Senzul acesta l'a avut şi ropotul de aplauze ce a salutat monumentala sa interpretare mai ales aceia pomenită: finele actului al treilea.

W.

S'a ales o nouă stareţă la mânăstirea Agapia

Cum a fost potolită agitaţia maicelor

Am relatat la timp agitaţia soborului dela mânăstirea Agapia, produsă din cauză că Mitropolia n'a aprobat să se oldădească din nou mânăstirea Agapia-Veche.

Conflictul

Maicile au protestat contra acestui fapt, cerând să se execute dorinţa monahului ce a rugat cu limbă de moarte ca biserica Agapia-Veche să fie reclădită din banii ce a lăsat în acest scop.

Dar această biserică care este o ruină, n'ar fi putut fi reconstruită cu donaţia de 150.000 lei a monahului.

Deaceia I. P. S. S. Mitropolitul Pimen a cerut aceşti bani pentru facerea unor ateliere de industrie casnică la Mânăstirile Agapia şi Varatec.

Dar iniţiativa Mitropolitului n'a fost aprobată decât de stareţa Macri.

Maicile văzând că starita nu se solidarizează cu ele, s'au răsvrătit contra ei şi au cerut să fie înlocuită.

Noua stareţă

Pentru a nu lua proporţii agitaţia călugăriţelor, I. P. S. S. Mitropolitul Pimen a trimes pe P. S. S. Vicarul Grigorie Leu Botoşăneanu, cu misiunea de a instala o nouă stareţă.

Mercuri dimineaţă P. S. S. Vicarul Grigorie a adunat pe maici în biserica mânăstirii, unde le-a ţinut o cuvântare, arătând gravitatea gestului lor. Apoi arhiereul Leu a desemnat pe noua stareţă în persoana cuvioasei Fevronia Lupu.

Maica Fevronia n'a aderat la răsvrătire.

Ea este în mânăstire dela frageda vrâstă de 15 ani şi în timpul celor 40 ani de călugărie, s'a dovedit o evlavioasă şi harnică maică. Călugăriţele au aprobat alegerea ca stareţă a cuvioasei Fevronia Lupu.

Şi astfel se nădăjduieşte că Mânăstirea Agapia va reintra în liniste...

Gr. Spiru

„Masca neagră", o bandă periculoasă

Indrăzneţe lovituri la Brăila.

La Brăila poliţia a reuşit să prindă o periculoasă bandă de spărgători supranumită „Masca Neagră". Ultima lovitură încercată de tâlhari la locuinţa bogătaşului Pascal Negrea din str. Frumoasa 58, le-a fost fatală. Cel atacat a dat alarma şi unul din bandiţi, anume Ilie Moraru, a putut fi prins. Surpriza a fost că Moraru este nepotul lui Negrea, pe care a vrut să-l asasineze şi să-l jefuească.

Banda se compunea din trei membrii: Moraru, Năstase şi Vii şan, primii doi minori, iar al treilea de 21 ani. La locuinţa lor s'au găsit revolvere, cuţite şi măşti negre, pe care le utilizau pentru a nu fi recunoscuţi.

Banda „Masca neagră" a dat numeroase lovituri la Brăila.

Un ajutor dela Centru

pentru cantina studenţească din Păcurari

După cum am relatat, d. prorector Petre Dragomirescu a plecat la Bucureşti, unde a participat la consiliul interuniversitar.

D-sa a stăruit pentru satisfacerea doleanţelor studenţeşti.

D. Dragomirescu, reintors în localitate, a întrunit pe studenţi în sala cantinei „Păcurari", expunându-le situaţia cantinelor universitare.

D. pro-rector a reuşit să obţină pentru cantina „Păcurari" un fond de 500.000 lei.

Deasemenea a obţinut şi medicamente gratuite pentru studenţii suferinzi. Studenţii au mulţumit d-lui Dragomirescu pentru activitatea ce-o depune în favoarea lor.

NOTE LITERARE

CALVARUL LUI CARAGIALE

(Continuarea din pagina I-a)

pădatul; şi tare aşi dori să nu mă fi muncit pentru ceva neviabil.

Aşadar, până atunci, trebue să stau departe de lume ca orice cucoană cam prea matură în lunile din urmă ale borţului. De n'ar fi asta, aşi fi alături de voi astăzi. Sper însă că partidul, lipsindu-se de câteva cuvântări uşurele, va câştiga o piesişoară de teatru, ca să-i folosească mai mult.

Revista e frumoasă şi interesantă.

Fii sănătos şi vesel.

Cu frăţască dragoste, al d-tale prietin

Caragiale

In această scrisoare *Caragiale* vorbeşte pentru prima şi singura dată despre calvarul său ca meşter neîntrecut al scrisului,—ceeace i-a inspirat şi clasica fabulă „Talmud".

Tot din cuprinsul acestei scrisori mai rezultă şi faptul că marele stilist ar fi scris la acea epocă o lucrare teatrală, „o piesişoară" despre care nu se ştie nimic, dacă mai există sau nu. Aviz d-lui *Paul Zarifopol*.

Aluzia la „cuvântări uşurele" se referă la dorinţa lui *Take Ionescu* când a înfiinţat „partidul conservator-democrat" ca în întrunirile publice organizate în ţară să fie printre oratori şi *Caragiale*, care a aderat la programul acestui partid.

Caragiale n'a scăpat de dorinţa lui *Take Ionescu* şi a luat cuvântul la Iaşi, în „Sala Sidoli". Evident era o mare atracţie pentru public de a-l auzi pe *Caragiale* care, lucru ştiut, era un „causeur" minunat.

Totuşi „partidul" n'a vrut să-i facă onoarea de a-l alege deputat, fiindcă — după arătarea d-lui *Luca Caragiale* — deşi părintele său exprimase această dorinţă, a fost refuzat „pentru lipsă de încredere".

Calvarul creaţiei artistice a lui *Caragiale* reclamă un studiu deosebit şi atenţiunea tuturor admiratorilor săi.

C. SĂTEANU

INFORMAŢIUNI

x Banca Naţională a hotărât retragerea din circulaţie a bancnotelor de 5000 lei. Ultimul termen până când mai pot circula aceste bancnote este de 1 Decembre 1932.

Deasemenea, bancnotele de 100 lei mai circulă până la 15 Decembre curent, dată când vor rămâne în vigoare numai monedele de metal de 100 lei.

x Distincţii pentru magistraţii ieşeni.—Următorii magistraţi ieşeni au fost decoraţi cu semnul onorific pentru 25 ani de serviciu: d-nii Cristofor Gorgos, prim-preşedinte al Curţii de Apel; Adam Bercea, preşedintele sect. II Curtea de Apel; Alfred Wincler, prim-preşedinte al tribunalului, consilierii Nicolaie Gane, Mihail Haralamb, Emilian Dragomir şi Miltiade Păcuraru, preşedinte, tribunalul Iaşi.

x Comercianţii engrosişti de haine gata, H. Rubinstein şi Z. Buim, a fost chemaţi în faliment, de firma Hascalovici din Bucureşti, pentru neplata sumii de 118.000 lei.

x Tribunalul din Fălticeni a confirmat mandatul de arestare emis contra d-nei Morţun acuzată că ar fi încercat să-şi suprime soţul, d. Em. Em. Morţun.

x Parchetul a înaintat cab. II Instrucţie, cu concluzii de arestare, pe patroana localului de noapte „Vârful cu dor" din Str. Uzinei, anume Pauline Ţârcă.

Ea este acuzată de ademenire şi corupere de minore.

x Eri a venit spre judecare la secţia I-a tribunalului, procesul intentat d-lui I. Adelsberg, directorul băncii de Credit şi Industrie, acuzat de abuz de încredere de către d. Ilie Landes.

Procesul s'a amânat pentru 27 Februarie.

x Studentul Moses Rozen din Fălticeni a fost condamnat la 15 zile închisoare pentru calomnie prin presă.

x Parchetul a autorizat ieri înmormântarea tinerei muncitoare Riva Ghitzmau din str. Uzinei care s'a sinucis cu bicromat de potasiu.

x La şcoala de moaşe continuă examenele pentru diplome. In comisiune, ministerul sănătăţii e reprezintat prin d. dr. Bulău, medicul şef al municipiului.

x In astă seară la ora 8 şi jumătate are loc şedinţa ştiinţifică a societăţii de medici şi naturalişti, în sala de curs a Institutului de Anatomie.

x Parchetul a dispus autopsia cadavrului tânărului P. Soronescu din Cozia-Fălciu, care a sucombat în spitalul Sft. Spiridon.

Tânărul fusese lovit cu un par în cap.

Drama din Păcurari

în faţa Consiliului de război

Impresionanta spovedanie a acuzatului Lt. Demetrescu

Drama pasională din str. Păcurari a fost reconstituită astăzi dimineaţă în faţa Consiliului de război, unde a venit spre judecare Locotenentul Ioan Demetrescu, acuzat de asasinat împotriva camaradului său Lt. Pantazi şi de crimă săvârşită dar neizbutită contra soţiei sale d-na Didina Demetrescu.

Procesul, prin interesul ce-l prezintă, a atras un public numeros; sexul slab fiind în special bine reprezentat.

Lt. Jean Demetrescu

Datorită bunăvoinţii d-lor Colonel Isac, şeful parchetului militar şi Col. Irimescu, preşedintele Consiliului de Război, reprezentanţii presei au avut la dispoziţie o masă, ceiace ne-a înlesnit mult îndeplinirea misiunei noastre.

Compunerea Consiliului

Consiliul este compus din d-nii Colonel I. Irimescu, Maiori San-Marian, Zamfirescu, Căp. Negoiţă şi A. Ionescu.

Fotoliul comisarului regal este ocupat de d. Lt. Colonel Munteanu Edmond, iar grefier d. C. Gafencu.

Pe banca apărării d-nii Petre Pogonat, decanul baroului, Ionel Teodoreanu, Rodoş, Lt. Ifrim şi Lt. Grosu din oficiu.

Precis la ora 9, consiliul intră în şedinţă. Preşedintele d. Col. Irimescu, declară deschisă şedinţa şi dispune introducerea acuzatului.

Locotenentul I. Demetrescu este introdus în sală, însoţit de d. Locot. Ifrim. Se opreşte în faţa consiliului şi salută pe judecătorii săi, printr'o înclinare respectuoasă.

Formalităţile

Incep dezbaterile.

D, Lt. Col. Munteanu cere să se facă controlul martorilor, spre a se vedea dacă sunt în sală, martori din proces. D. Col. Irimescu invită pe martorii prezenţi să părăsească sala.

Dintre cei şase martori ai acuzării lipseşte unul: şoferul Iftime care l-a dus pe acuzat la locul crimei.

Martorii apărării sunt toţi prezenţi.

Comisarul regal şi apărarea renunţă la martorul lipsă şi cer să se treacă la judecare.

D. Grefier Gafencu dă cetire ordonanţei definitive de trimitere în judecată a Locot. I. Demetrescu, în care se face istoricul faptelor.

Impresionanta spovedanie a acuzatului

Se trece la interogarea acuzatului.

D. Col. Irimescu: Legea îţi dă dreptul să spui tot ce ştii în apărarea d-tale.

Acuzatul: Cunosc pe actuala mea soţie încă din 1923. Eram sărac. Mi-am căutat o slujbă şi între timp am cunoscut-o pe ea. Era o copilă de 17 ani şi între noi s'a legat o dragoste frumoasă, tocmai în timpurile nefericite când eram sărac.

Ea urma şcoala de menaj, iar eu şcoala de ofiţeri activi de aviaţie din Bucureşti. La 1 Iulie 1928 am ieşit sub-locotenent.

Am plecat acasă şi mi-am pregătit actele, iar la 26 August m'am căsătorit. Am fost repartizat la flotila de luptă din Bucureşti.

N'am stat decât foarte puţin aici, şi obţinând succes la un concurs de avioane străine dela Băneasa, am plecat la şcoala de pilotaj din Tecuci. Situaţia era foarte grea, căci n'avem mijloace suficiente şi deaceea a trebuit să iau o cameră mobilată la Tecuci. Soţia mea rămânând însărcinată, am dus'o la părinţii mei la Craiova, iar eu am urmat mai departe şcoala dela Tecuci.

După ce am terminat şcoala am ieşit pilot şi m'am prezentat la şcoala specială, anul I, din Bucureşti, pe care am absolvit-o la 1 Iunie 1930.

Am plecat apoi la Buzău pentru a urma altă şcoală spre a ieşi pilot de război.

Soţia rămânând din nou gravidă, a intervenit un avort prost făcut, care a dat naştere la o altă boală, pentru curarea căreia am cheltuit toate rezervele.

Am trebuit s'o duc pe soţie la spital. In orele libere dela prânz şi seara mă duceam regulat s'o văd. Ţineam prea mult la ea. O iubeam grozav de mult (acuzatul lăcrămează).

Mai târziu am văzut că traiul e greu în Capitală. Mă înşelasem prea mult. Am fost atunci sfătuit să mă mut într'o garnizoană mai mică, unde viaţa e mai ieftină şi a-şi putea să-mi plătesc şi datoriile.

In tot acest timp, soţia mea era un bun tovarăş de viaţă, deşi ne lipseau foarte multe şi uneori chiar strictul necesar.

Menajul Demetrescu la Iaşi

Aici la Iaşi a survenit o schimbare mare în atitudinea ei, pe care eu n'o aşteptam tocmai aici unde credeam că viaţa ar putea fi mai comodă.

Mă aşteptam ca legătura sufletească cimentată prin copilul pe care-l iubeam deopotrivă amândoi, să fie destul de puternică. A intervenit un lucru pe care numai un bun observator putea să-l vadă: pe când în casă era posacă, în lume era veselă, zglobie şi mai bine îmbrăcată.

Erau lucruri neexplicabile pentru mine.

Obişnuiam apoi, când plecam şi veneam dela slujbă, să-mi sărut soţia.

Nu era un obiceiu ci o pornire din suflet. De o bucată de vreme însă am observat că ea mă evita, ceiace mă durea foarte mult. Acelaş lucru se petrecea şi seara în pat. Ea dormea cu spatele la mine. Am mai constatat apoi că dimineaţa, când mă duceam la slujbă, soţia mea observa toate tramvaele care veneau din oraş, iar la pânz tramvaele care veneau dela Abator.

La sfârşitul lunei August am fost însărcinat să duc cu doi plutonieri trei avioane la Bucureşti pentru reformă. Am plecat în ziua de întâiu şi m'am întors în ziua de patru. Venind dela gară m'am oprit la familia Gavrileţeanu, cu care eram prieteni. Am găsit acolo pe soţia mea şi am observat încăodată că în loc să fie bucuroasă că m'am întors, ea a rămas oarecum mirată.

I-am spus atunci:

— Didino, se poate să fii atât de rece? Ţi-am adus şi nişte cadouri.

Scrisoarea anonimă

A doua zi m'am prezentat la flotilă şi am primit o scrisoare anonimă în care eram anunţat că în ziua de 2, Lt. Pantazie şi soţia mea au fost la cinematograf, iar seara s'a dus la Pantazi acasă, întorcându se târziu la domiciliu.

Nu ştiam dacă să dau crezare sau nu. Mă urmărea răceala ei din ultimul timp şi am început să controlez dacă anonimă avea un pic de adevăr. Am început să caut prin casă. La început n'am găsit nimic.

Dar apoi am găsit în sobă scrisori rupte dela Lt. Pantazi şi dela soţia mea. Totodată şi ordonanţa mi-a mărturisit totul. Am căutat atunci să găsesc un mijloc de a pleca, pentru a putea face toate verificările. Am recurs la telegrama din Craiova.

Jurământ de femee

Cu trei zile înainte, seara în pat am cerut soţiei mele să-mi spue adevărul şi ne-am putea despărţi. Ea mi-a desmiţit orice, spunând că sunt numai bănueli ale mele.

Spre a mă convinge de adevăr, i-am cerut să se scoale şi să mergem împreună la icoană spre a jura.

Am îngenunchiat în faţa icoanei şi ea a jurat:

„Jur în faţa lui Dumnezeu şi a ta, să n'am parte de copilul meu, pe viaţa ta şi a mea, să se sleagă praf de avion, când voi zbura, dacă te înşel". (Acuzatul plânge. Sala e emoţionată).

Am rămas surprins de jurământul ei, deoarece existau scrisorile dintre ea şi Pantazi.

Cum s'a petrecut drama

Lt. Demetrescu trece apoi la narrarea împrejurărilor în care s'a produs drama.

După ce i-a urmărit a venit la locuinţa lui Pantazi.

Eram hotărât să termin această chestiune pe cale onorabilă şi nici decum să impuşc.

După ce am pătruns înăuntru am cerut să se aprindă lumina deoarece era întuneric. Am văzut o umbră albă apropiindu-se de mine. Cunoşteam pe adversarul meu şi-mi era teamă să nu fiu dezarmat. Am tras un pumn în întunerio, am auzit un ţipăt şi atunci mi-am dat seama că era soţia mea.

I-am spus lui Pantazi că eu nu mai pot ţine această femeie şi va fi obligat s'o ia de soţie. Mă aşteptam să accepte şi eram decis să iau o declaraţie în acest sens şi să-i las.

Pantazi mi-a răspuns însă că această chestiune nu mă priveşte şi n'am decât să-mi regulez afacerile la mine acasă. Mi-a spus să les afară.

Pantazi a pus mâna pe un scaun. Atunci, am tras, fără să ochesc. Când a căzut, am înlemnit; mă îngrozeam; am regretat ceia ce s'a întâmplat, căci nu aveam de gând să comit crima.

Dânsa a fugit în stradă, am ieşit şi eu şi am tras încă vre-o două focuri.

Dacă s'a întâmplat aşa, — încheie Lt. Demetrescu impresionanta sa spovedanie, n'am decât să regret din tot sufletul însă n'a fost din vina mea.

*

Preşedintele, comisarul regal şi apărarea pun acuzatului câteva întrebări de amănunt.

Făcând-se observaţia, că era oarecum explicabil ca d-na Demetrescu, să iasă în oraş mai bine îmbrăcată, d. Ionel Teodoreanu întrerupe:

„Un bărbat care-şi iubeşte femeia, vrea ca pentru el să fie frumoasă şi nu pentru alţii".

Şedinţa se suspendă pentru inci minute.

Depoziţia d-nei Demetrescu

La redeschidere, se procedează la audierea d-nei Didina Demetrescu, martoră şi a apărării şi a acuzării.

La depunerea jurământului, martora pune mâna pe cruce fără să-şi scoată mănuşa, ceiace face pe d. col. Irimescu să intervină:

—„Fără mănuşi!

Incepe audierea.

Preşedintele: De când îl cunoşteai pe Pantazi?

D-na Demetrescu: L'am cunoscut anul trecut, pe când eram la o berărie cu soţul meu. A fost plecat apoi la Bucureşti şi s'a întors în Iulie.

Ne-am văzut întâmplător în oraş până ce-a intervenit legătura, şi atunci întâlnirile nu mai erau naturale, întâmplătoare.

Preşedintele: De ce n'ai fost corectă, şi nu i-ai spus soţului d-tale, adevărul?

Martora: Imi închipui că nici o soţie nu putea spune aşa ceva.

Preşed.: Ba, o soţie cinstită spune.

Ionel Teodoreanu: In literatură!

Martora povesteşte apoi cum s'a întâmplat drama. Pantazi a avut o atitudine provocatoare.

Preşedintele: Ar mai fi câteva întrebări, dar ştiu că nu veţi răspunde cinstit.

D. *Lt. Col. Munteanu:* A jurat!

Preşedintele: A mai făcut jurăminte. Cine a făcut curte întâiu? Pantazi sau D-ta?

Martora: El, natura'!

D. *Lt. Col. Munteanu:* Nu-i ţineai calea regulat la ora 5 în Piaţa Unirei?

Martora: Fiindcă avem întâlniri.

Preşedintele: Calmul soţului Dv. era real, sau aparent?

Martora: Când a intrat în odaie, era destul de calm.

D. *Ionel Teodoreanu*: Crezi că Pantazi te-ar fi luat de soţie?

Martora: Nu!

Preşedintele: Ce legături erau între d-ta şi căpitanul Taşcă?

Martora: Nici o legătură!

D-na Demetrescu îşi încheie astfel depoziţia:

„Ceiace am făcut era o greşală. Nu-mi dădeam seama".

Şedinţa secretă

Când întrebările necesitau răspunsuri de ordin intim, s'a cerut declararea şedinţei secrete. Atât apărarea cât şi acuzarea au fost de acord.

Preşedintele declară şedinţa secretă şi publicul este evacuat.

D-na Demetrescu a descris scenele dintre dânsa şi Lt. Pantazi, în seara dramei, ea opunându-se insistenţelor lui.

Intrebată dacă-şi mulţumea bărbatul, martor a răspuns afirmativ. Intrebată deasemeni, dacă datorită unei pasiuni extraordinare s'a înstrăinat de soţul ei, d-na Demetrescu răspunde negativ.

Şi în sfârşit întrebata care este adevărata cauză care a dus-o la îndepărtarea de bărbatul ei, ea a răspuns:

„O răcire a sentimentelor de dragoste".

Alţi martori

Se trece apoi la audierea celorlalţi martori. D. *Eugen Gavrileţeanu*, prieten al familiei Demetrescu, declară că acuzatul îşi iubea foarte mult soţia. Cu o săptămână înainte de dramă, locot. Demetrescu a încercat să-i se destăinuiască, dar l-a zeflemit. Soţia mea ştie mai multe.

Preşedintele — „Eu cred că ce ştie soţul ştie şi soţia".

După alte amănunte, martorul repetă din nou că soţia cunoaşte mai multe lucruri, ceeace provoacă o nouă intervenţie a preşedintelui.

— „Soţul şi soţia ştiu mai multe când e vorba de alţi"...

D-na dr. Violeta Strat în tratamentul căreia se afla d-na Demetrescu, declară că pacienta a lipsit de două ori dela consultaţii, iar în ziua fatală a refuzat să-şi pună tamponul.

După gardianul *Brânzei*, este audiată d-na *Ecaterina Gavrileţeanu*, care declară că Lt. Demetrescu bănuind că ar fi legături între soţia sa şi cpt. Taşcă a vrut să divorţeze, dar conflictul s'a aplanat deoarece s'a dovedit că între d-na Demetrescu şi cpt. Taşcă n'a fost nimic serios.

Preşedintele: Dar ce a fost între d-na Demetrescu şi cpt. Taşcă?

D-na Gavrileţeanu: O simplă plimbare şi o prăjitură la cofetărie.

După ce este audiat soldatul Iosub, fost ordonanţă la lct. Demetrescu, şedinţa este suspendată.

Cea viitoare: la ora 4 jumătate după amiază, când se vor audia martorii apărării şi vor avea loc rechizitoriul şi apărarea.

L. PAUL

x **Scăpaţi de bătături!** Un mijloc sigur şi uşor pentru distrugerea imediată şi definitivă a bătăturilor este BATURIN.

Depozit: Farmacia Dr. Beceanu Piaţa Halei.

INFORMAŢIUNI

x **Mormîntul Veronicăi Micle.** Intr'un ziar local s'a produs o scăpare din vedere, care trebueşte rectificată spre a nu se induce în eroare tineretul ce învaţă abea acum chestiuni în legătură cu istoria noastră literară.

Cu prilejul unui reportaj, confratele local scrie că nişte tineri au vizitat mormântul... Veronicăi Micle de la cimitirul „Eternitatea" din Iaşi.

Reamintim însă că asemenea mormânt nu există la Iaşi.

Suava poetă Veronica Micle a murit şi este îngropată la mânăstirea Varatec.

x Săteanul Const. Ursaru din Păuşeşti a reclamat că a fost atacat de trei indivizi, care l-au bătut şi jefuit de câteva mii lei.

Săteanul a recunoscut pe unul din agresori şi a cerut arestarea lui.

x Tânărul Sol. Grünberg din str. Păcurari, care a devastat ieri magazinul fratelui său d. Leon Grünberg, spre a-l sili să-i dea nişte bani, a fost dat în judecată.

x Inspectorul muncii d-l Ciurea a anchetat conflictul dela fabrica „Textila".

Se pare că agitaţia lucrătorilor nu va mai continua, direcţiunea fabricii fiind decisă să facă oarecare concesiuni.

Cearta gogistă

D. FLORIN SION ADUCE ACUZAŢII D-LUI GOGA

Situaţia din organizaţia locală

Situaţia în organizaţia gogistă din localitate e încă departe de a fi lămurită.

D. Ştan Ghiţescu, care a fost la Iaşi ca mandatar al d-lui Goga, după cum am arătat, s'a întâlnit cu d. Florin Sion, dar a refuzat să vie la club, unde îl aştepta comitetul de direcţie.

D. Ghiţescu, recunoscând munca depusă de d. Sion, a făcut însă rezerve cu privire la numărul voturilor obţinute de organizaţia locală în alegerile generale.

*

Intâlnesc pe d. Florin Sion. Desigur d-sa este afectat de cele ce se petrec; se bizuie însă pe organizaţia pe care a creat-o şi care, după cum ne spune, e strâns unită în jurul d-sale.

La întrebarea noastră, ce are de spus la observaţia d-lui Ghiţescu cu privire la numărul de voturi obţinute la Iaşi, d. Sion ne răspunde:

— „Am făcut totul pentru a organiza clubul şi cu toate că eram proaspăt constituiţi, totuşi am dat lupta, cu mari sacrificii şi cu multe greutăţi.

In oraş şi chiar în judeţ, am fost întâmpinaţi cu jenă de populaţia israelită. Eu am făcut tot posibilul ca aceşti cetăţeni să uite „Mustul care fierbe". Am făcut aceasta cunoscut d-lui Goga, care mi-a promis să facă o declaraţie.

La marea întrunire de la Sidoli numeroşii evrei din sală, i-au cerut o precizare. D. Goga a ripostat că va răspunde, — dar n'a mai răspuns; iar la conferinţa de la teatru a terminat adresându-se tineretului: „cu cartea într'o mână şi cu arma în cealaltă".

Astfel rezultatul alegerii, în asemenea condiţiuni, înseamnă chiar un succes pentru organizaţia noastră".

Şi terminând, d. Florin Sion ne spune:

—„Până în acest moment n'am primit nimic scris din partea d-lui Goga. Aştept şi vom vedea".

*

Aşteptăm şi noi să vedem ce mai are de „văzut" d. Sion, odată ce d. prof. I. Petrovici a fost proclamat şef la Iaşi, cu aprobarea Centrului. D.

x **Laboratorul de Analize chimice şi Microscopice Dr. Rătianu** autorizat de Ministerul Sănătăţei Publice, execută analize complecte de urini, spute, secreţiuni etc. precum şi or ce analize ce interesează Industria, Comerţul şi Higiena alimentiară. Iaşi Cuza-Vodă 48.

DE INCHIRIAT apartament compus din 3 camere, bucătărie, atenanse, grădină. Preţ convenabil. A se adresa în str. Tătaraşi No. 27.

LICENŢIATĂ în litere, absolventă dela Oxford, predă lecţii de limba engleză şi germană. M. Milan Palat 14.

MENAJERĂ tânără se caută la domn singur la ţară. Preferabil nemţoaică. Scriţi ziar sub „inginer".

DE VÂNZARE prin bună învoială imobilul proprietatea „Bănci Uniunea Română în Lichidare" din Iaşi, str. Gafencu No. 3, descris în amănunte în dosarul respectiv aflător la Tribunalul Iaşi Secţia III.

Imobilul se compune din 2 apartamente, parter 8 odăi, etaj, 7 odăi cu bucătărie şi atenanse, teren cca. 8.000 m. p. având şi o magazie mare zidită în curte.

Imobilul se poate vedea în fiecare zi dela orele 9 dimineaţa.

Doritorii care vor să ofere peste suma de 450.000 (patru sute cinci zeci de mii) preţ oferit ferm, vor adresa ofertele în fiecare zi la orele 1-3 p. m. până la 31 Octombrie inclusiv la d. Jude Lichidator Agricola Ionescu la Sindicatul Trib. Iaşi Secţia III.

PREPARATOR-ENERGIC. Meditează elevi(e) de curs primar, secundar şi comercial—atât elevii ce urmează la şcolile statului cât şi particulari. Predă serios, depunând tot interesul. Doritori să se adreseze cu toată încrederea personal sau prin o o. p. la d-l

GH. ŞTEFĂNIU
str. Semnului 5, Loco

REPREZENTANŢI în branşa de maşini şi unelte pentru fabrici de mezelur, ise caută. Scrieţi sub „Cauţiune corespunzătoare" la „Standard Reclame" Cernăuţi, J. Flondor 2.

ABSOLVENT al facultăţi de ştiinţe, predă lecţii curs secundar, superior şi inferior. Specialitate matematici şi fizică. A se adresa str. Hotin No. 22 bis, la Pavel Leonache.

CAUT cameră mobilată curată intrarea absolut separată, apropiere centru. A se adresa la ziar sub V.

FOST funcţionar superior în administraţie publică importantă caută ocupaţie, de ori ce natură, în foarte uşoare condiţiuni de plată.

DE VÂNZARE casele din str. Asachi No. 8, cu avantaje de plată. DE INCHIRIAT un mic apartament la aceiaşi adresă.

ULTIMA ORĂ

Principele Nicolae

SE AFLĂ IN BUCUREŞTI

Prinţul a sosit incognito

Bucureşti 28 — E o situaţie curioasă în ce priveşte înapoerea în ţară a prinţului Nicolae.

Prinţul Nicolae

Ziarele anunţau că prinţul va sosi în curând; dar cercurile guvernamentale au dezminţit ştirea, specificând că nu-i vorba de înapoierea prinţului.

In timp ce se dădea această dezminţire, ...prinţul se şi afla în Bucureşti. Cel puţin aşa informează „Universul", cu adaosul că A. S. R. principele Nicolae a sosit în Bucureşti încă de Mercuri, şi se află la palatul Cotroceni.

*

In schimb a sosit o ştire din Belgrad care arată că acolo nu se ştie nimic despre o apropiată vizită a Regelui Alexandru la Bucureşti.

Situaţia internă a Jugoslaviei necesitează prezenţa Regelui aşa că Suveranul nu va putea părăsi ţara o bucată de vreme.

Discuţiile dela Sinaia

Consiliul de Miniştri convocat pentru ieri la ora 5 p. m. nu s'a putut ţine din cauză că d-nii Maniu şi Titulescu au fost reţinuţi la Sinaia.

Ambii barbaţi de stat au fost primiţi de Rege în audienţă comună la ora 1 p. m. şi reţinuţi la dejun.

Au plecat dela Castel la ora 5 p. m. şi au avut o lungă discuţie până la ora 8 seara cînd s'au prezentat din nou în audienţă comună şi au discutat cu Regele până la 10 şi jum. noaptea.

*

Consiliul de Miniştri se întruneşte astăzi la ora 6 p. m. sub preşidenţia d-lui Maniu. D-sa îşi va arăta punctul de vedere în câteva chestiuni principale.

Ziarul semi-guvernamental „Cuvântul" scrie că Consiliul de astăzi are o însemnătate deosebită.

O ZI DE ASASINATE LA SOFIA

Se introduce dictatura în Bulgaria?

Sofia 28.—In închisoarea centrală din Sofia se afla deţinutul Ceanev care asasinase în stradă un pictor, confundându-l cu un fruntaş macedonean.

In aceiaş închisoare e deţinut macedoneanul Zlatanov, condamnat la muncă silnică pe viaţă pentrucă a asasinat pe Boscov.

In curtea închisorii, Zlatanov a ucis ieri pe Ceanev, cu cinci focuri de revolver.

Este interesant felul cum asasinul Zlatanov şi-a procurat revolverul. Cu câtva timp înainte, tovarăşii lui au reuşit să-i strecoare în închisoare o scrisoare în care-i dădeau ordinul să ucidă pe Ceanov; şi era anunţat că, pentru acest scop, va găsi un revolver în closet. In adevăr, Zlatanov a găsit revolverul în closetul închisorii. Iar la momentul potrivit, a comis crima.

Alte asasinate

Fruntaşul protogherist Ilia Ghebarov, originar din Monastir, a fost împuşcat aseră în stradă de către 7 indivizi care au reuşit să dispară.

*

Astă noapte, luase loc intr'un tramvai studentul D. Marco, casierul Fedraţiei Sportive. Lângă el s'au aşezat trei indivizi. La un moment dat, aceştia au ucis pe Mircov, descărcându-i în cap două gloanţe de revolver.

Folosindu-se de panica publicului, asasinii au dispărut.

O răscoală

Ieri s'a produs o revoltă la închisoarea centrală, organizată de deţinutul Prutchin, asasin politic.

Deţinuţii cereau să vie la faţa locului ministrul de justiţie şi să le îmbunătăţească regimul.

A sosit procurorul-general şi a potolit revolta.

Spre o dictatură?

Belgrad 28. — Ziarele primesc ştiri că Bulgaria s'ar afla în preajma proclamării unei dictaturi militare.

La congresul ofiţerilor de rezervă ţinut la Kustendil, generalul Kisanov, ministrul de război, a cerut ofiţerilor să ia atitudine energică pentru instaurarea unui guvern pe deasupra partidelor politice.

Un plan ruso-japonez

pentru împărţirea Chinei?

Berlin 28.— Ştiri din cercurile Moscovite arată că, cu tot diferendul aparent dintre Japonia şi Soviete, ar exista un plan ruso-japonez pentru împărţirea Chinei.

Urmează ca Japonia să obţie Mandciuria şi China de nord; iar Rusia să-şi stabilească influenţa în China centrală şi meridională.

Dacă planul s'ar adeveri, el ar determina o violentă împotrivire a Americei şi Angliei.

Cancelarul von Papen

vrea să suprime

autonomia politică a Prusie

Berlin 28 — Cercurile bine informate afirmă că, după alegerile generale, cancelarul von Papen vrea să realizeze Uniunea personală a Reichului cu Prusia.

Se va suprima autonomia politică a Prusiei, urmând ca aceasta să nu mai aibă guvern aparte.

In hotărârea lui, cancelarul von Papen se întemeiază pe recenta decizie a tribunalului din Leipzig.

Planul lui von Papen va produce desigur o intensă agitaţie politică.

ŞTIRI POLITICE

Bucureşti 28. — Ardelenii majoritari păstrează sentimente de dragoste pentru d. Vaida şi voesc ca, în semn de omagiu, să-l aleagă preşedinte al Camerei. Se va face această propunere fostului prim-ministru.

— Mercuri 2 Noembre se întruneşte comitetul executiv al partidului liberal, sub preşidenţia d-lui Duca.

— Ministerul de Finanţe pregăteşte o revizuire a impozitelor, pentru a asigura mai bine veniturile Statului.

x Toţi elevii Liceului Naţional din localitate, care s'au prezentat în ultima seziune de bacalaurea, au reuşit cu succes, ceia ce dovedeşte că elevii acestei şcoli sunt serios pregătiţi de către corpul profesoral.

x **Syropul Iodotanic, Dr. Rătianu** aprobat de Cons. Sanitar Superior, se recomandă cu mult succes copiilor **lymfatici, anemici, rachitici şi scrofuloşi** purificând sângele şi întărind organismul. Se ia cu plăcere, nu produce jodism. Depozit Farmacia Dr. Rătianu Iaşi str. Cuza Vodă 48. 2

Bandiţii automobilişti

din Bucureşti

Bucureşti 28 — Una din maşinele furate recent din Bucureşti, a fost găsită ieri abandonată pe str. Bateriilor.

S'a stabilit că acest automobil parcursese de curând o distanţă de cel puţin 600 km.

Probabil că banditii fură automobile din Bucureşti şi apoi dau lovituri în provincie.

Ştiri poliţieneşti

Furturi — In cursul nopţii hoţi necunoscuţi au pătruns în locuinţa d-nei Elena Suliman, din str. Sărăriei, furând 1500 lei şi numeroase obiecte casnice.

— A fost înaintat poliţiei Ion Cojocea, fără domiciliu, acuzat că a furat o sumă de bani dela săteanul Vasile Manolache, din com. Cuza-Vodă, judeţul Iaşi.

— Poliţia a arestat pe cunoscutul pungaş Peisic Goldştein din str. Marta No. 25, bănuit de furt.

Incercare de sinucidere — D-ra Elena Solanciuc din strada Crucii No. 59, a încercat ieri să-şi pună capăt vieţii înghiţind o cantitate de sodă caustică. In urma îngrijirilor date, ea e în afară de primejdie.

O spargere s'a încercat astă noapte la depozitul de benzină I. Zippa, din str. Săulescu.

Fiind desimţiţi, hoţii au dispărut.

REP

x **Moartea rabinului din Buhuşi** — La Buhuşi a încetat din viaţă rabinul S. A. Derbarimdker, în vârstă de 54 ani. Defunctul era cunoscut ca o somitate în ştiinţele judaice şi talmudice.

Seminarul rabinic din Buhuşi care a dat zeci de generaţii de rabini în toată lumea, a fost condus de dânsul.

INFORMAŢIUNI

x Intrucât epitropia spitalului Sf. Spiridon datoreşte primăriei suma de 600.000 lei pentru neplata taxelor de apă şi canal, d. primar P. Bogdan a găsit de cuviinţă să pue sechestru pe chiriile dela clădirele epitropiei.

x Mîne Sîmbătă 29 Octombre M. S. Regina Maria împlineşte 57 ani.

Pentru serbătorirea faptului, se va oficia un Te-Deum la Mitropolia din Iaşi, mîne la ora 11 dimineaţă.

x **Procesul d-lui prof. Tafrali** — In faţa tribunalului secţia I, compus din d-nii Condescu, Prasin şi procuror Costinescu, s'a judecat ieri procesul de contravenţie la legea publicaţiilor, intentat contra d-lui prof. Oreste Tafrali.

Apărarea a fost susţinută de d prof. Petre Dragomirescu, decanul facultăţii de drept.

Din partea statului, d. av. Aurel Ionescu a cerut condamnarea d-lui prof Tafrali la plata a 17 volume cuvenite Academiei şi Universităţilor precum şi la o amendă de 5 ori valoarea cărţilor.

In apărare, d. prof. Dragomirescu arată foarte elocvent că d prof. Tafrali, cesionînd dreptul de autor editurii franceze, nu mai poate fi obligat la donarea volumelor.

Reprezentantul parchetului susţine acelaş punct de vedere, arătând că a fost o eroare trimiterea în judecată a d-lui Tafrali.

Tribunalul a rămas să se pronunţe mâine.

x **Deschiderea Universităţii.** Poimâne Duminică, ora 10 dimineaţă, are loc solemnitatea deschiderei oursurilor universitare.

Serviciul religios va fi oficiat în Aulă, de către unul din profesorii facult. de teologie din Chişinău, după care d. rector P. Bogdan va expune situaţia anului şcolar expirat.

Cuvântarea de deschidere o va ţine d. prof. dr. P. Niculescu, de la facultatea de medicină.

x **Contra războiului chimic.** — In staţia locală a fost garat vagonul de propagandă împotriva războiului chimic.

Luni, Marţi şi Mercuri ora 10 dim., vor avea loc la cinematograf conferinţe şi demonstraţii. Intrarea liberă.

x D. profesor N. Daşcovici începe examenele cu studenţii că, lor 3 ani dela facultatea de drept în ziua de 31 Octombrie a. c.

x **Din Chişinău** se anunţă ca negustorul Avram Bacalu din comuna Hânceşti a fost atacat pe drum de câţiva tâlhari, şi jefuit de suma de 85 mii lei.

x Venind dintr'o inspecţie, dl prefect Petrovanu a fost victima unui accident pe şoseaua Iaşi-Breazu.

In preajma viei Crupenk, maşina podgoreanului Marcoci venind cu viteză, s'a ciocnit cu maşina prefecturii de judeţ.

Biroul circulaţiei va aplica sancţiunile legale.

x In astă-seară are loc la Teatrul Naţional concertul de vioară al micei *Lola Bobescu.*

In program: Höndel, Bach, Sarasate, Mendelsohn, Chopin etc.

La pian, maestrul Aurel Bobescu.

x In legătură cu descoperirile dela „Vârful cu dor", parchetul constatând şi amestecul d-lui Iosef Blidea, patronul localului, a ordonat să fie cercetat şi acesta.

x Pensionarii trimestriali s'au adresat azi din nou prefectului de judeţ, cerându-i să intervie la minister pentru trimiterea acreditivelor vechiu.

IN JURUL JAFURILOR

săvârşite în cartierul gării.— Descinderi şi arestări

Am relatat ieri îndrăzneţele atacuri bandîteşti comise de o bandă de hoţi care au devalizat locuinţa din şoseaua Naţională şi câteva vagoane din staţia Iaşi.

Incă un vagon devalizat

Continuându-se cercetările, s'a stabilit că hoţii au spart şi vagonul No. 201.383 garat pe o linie moartă. Dinăuntru au furat o cantitate mare de bumbac.

Un denunţ

Azi dimineaţă d. Gasparovici, şeful poliţiei judiciare, a primit un denunţ prin care se arată că hoţii ar fi adăpostiţi în comuna Ciurea unde au un enorm depozit de obiecte furate.

S'a făcut imediat o descindere. Rezultatul este ţinut în secret.

120 de arestări

Pentru a da de urma hoţilor s'a făcut astă noapte o puternică razie în periferia oraşului.

S'au operat 120 arestări.

La biroul judiciar s'a făcut triarea până dimineaţă. Mulţi au fost reţinuţi la poliţie *Rep.*

ORA 3

A SOSIT S'AU N'A SOSIT

PRINŢUL NICOLAIE LA BUCUREŞTI?

O SITUAŢIE CU TOTUL CIUDATĂ

Buc. 28.— Astăzi dimineaţă ziarul „Universul" a adus ştirea că prinţul Nicolaie se află la Bucureşti. Ziarul „Epoca" însă, apărut după prânz, desminte categoric această ştire, susţinând că prinţul Nicolaie nu s'a reîntors şi nici nu se va reîntoarce.

E o situaţie cu totul ciudată, deocamdată neputându-se preciza dacă prinţul este sau nu la Bucureşti.

Atentat contra unui tren

în apropiere de Cernăuţi

Cernăuţi 28.— Trenul 5175, care venea spre Cernăuţi, a întâlnit pe linie un vagonet în apropierea staţiei Vrânceni. Mecanicul n'a mai avut timp să oprească şi trenul s'a ciocnit cu vagonetul.

Izbitura a fost atât de puternică, încât locomotiva şi două vagoane au deraiat.

Printre călători s'a produs mare panică. Unii au sărit pe ferestre şi s'au ales cu leziuni. Mecanicul este deasemenea rănit.

Locomotiva a suferit grave avarii, iar linia e distrusă pe o întindere de câţiva metri. Se fac cercetări pentru descoperirea răufăcătorilor, care au aşezat vagonetul pe linie. Autorităţile cred că i vorba de un atentat terorist.

Grave ciocniri de stradă la Hamburg

între comunişti şi naţional-socialişti

Hamburg 28 —Noui şi sângeroase încăerări de stradă s'au înregistrat în localitate între comunişti şi naţional-socialişti.

Primii au spart toate geamurile dela cluburile hitleriste; au zmuls şi distrus firmele şi drapelurile naţional-socialişti.

A intervenit poliţia, care cu mare greutate a liniştit spiritele. De ambele părţi sânt numeroşi răniţi.

O mare întrunire contra scumpetei

Buc. 28.—Un grup de intelectuali a hotărât să organizeze la Bucureşti o mare întrunire contra scumpetei. In fruntea acestei acţiuni se află d-nii Gr. Filipescu şi Aurel Vlad.

Se va face apel la toate oraşele din ţară, pentru a trimete delegaţi la adunarea ce va cere drastic măsuri urgente pentru ieftenirea traiului.

DIVERSE

— D-nii Maniu şi Titulescu au sosit azi în Capitală, venind dela Sinaia.

— Ministerul de finanţe a decis să fie şterşi din rolurile perceptiei tinerii din clasele 1932 şi 1933, care au fost dispensaţi de serviciul militar, ca susţinători de familie şi ca neapţi pentru armată.

TEATRUL PHOENIX

Mişa Fiszon însoţit de splendida subretă

Sara Ghingold şi întreaga trupe de 26 persoană

Joacă marele succes

Astă-seară Vineri 28 Octombrie. ***Pentru a 3-a oară***

DAVID GOLDER

piesă în 8 tablouri, de ***Irene Nemirovsky***

Marele artist MIŞA FISZON în rolul principal DAVID GOLDER

NOU! NOU!

La FULGERUL DIN BUCUREŞTI

Boiangerie şi curăţătorie chimică

revopseşte paltoanele de damă în ori şi ce culoare, după eşantion. Secţie specială pentru curăţat şi transformat pălării bărbăteşti

Birouri de Primire:

Strada Cuza Vodă No. 36, Cuza Vodă No. 9, Lăpuşneanu No. 15, str. Unirei No. 6. Fabrica: strada Dragoş No. 25.

Informaţiuni

x In legătură cu descinderea poliţiei la localul „Vârful cu dor" din str. Uzinei, astăzi la prînz a fost arestat şi proprietarul localului d. Iosif Blidea.

x Astăzi dimineaţă a sosit în localitate d. general Gorschi, inspector general al armatei. D-sa a inspectat regimentul 1 Căi ferate.

x Agenda zilnică pentru anul 1933 complectă, în piele, cu lei 80, **„Cartea Românească".**

x **Ultimele noutăţi în stofe pentru paltoane şi costume cu cele mai reduse preţuri, au sosit la Magazinul de croitorie „AERO-CLUB" Piaţa Unirei (lângă Azuga).**

x **Bolnavii** de ficat, stomac, intestine, căi urinare şi alte boli interne se vindecă sigur în câteva zile numai cu **apa minerală de Răducăneni.**

Depozit general pentru oraşul şi judeţul Iaşi **M. I. Clecner-Iaşi** mag. de coloniale şi delicatese str. Arist. Pannu 23, unde găsiţi prospectul gratuit.

x Doctorul **Sebastian Pineles** specializat la **Paris** şi **Viena** în boli de copii şi sugaci consultă zilnic 8—10 dim. şi 2—5 d. a. in str. Şcoalei de Arte 9 etaj (lângă soc. Sport şi Muzică)

Atelier practic

de croitorie şi lingerie condus de maistră absolventă a şcolii profesionale gradul II cu practică îndelungată, funcţionează pe lângă cursul complementar la Şcoala de fete „P. Poni" strada Păcurari. Se execută comenzi cu preţ modest. Direcţiunea

KIVA ORNSTEIN

AVOCAT

Bucureşti

str. Toamnei No. 80

Telefon 2 | 32 | 10

Capo d'operă a marelui romancier

Henry Bataille

La Possession (Legea femeei).

cu **Francisca Bertini**

şi **Andre Nox**

Al II-lea film

Trustul Talharilor

film senzaţional poliţist şi detectiv

Azi la Cinema Gheltzer

ANUL XXVIII No. 7654 — 3 LEI EXEMPLARUL — DUMINICA 30 OCTOMBRIE 1932

ABONAMENTE
Lei 1000 . . . . pe
„ 500

Fundațiunea „Regele Ferdinand I"
București
Str. Știrbei Vodă 3
(Adm. Dom. Coroanei)

OPINIA

ZIAR POLITIC COTIDIAN

ANUNCIURI
se primesc la toate
AGENȚIILE DE PUBLICITATE
și la
ADMINISTRAȚIA ZIARULUI
Iași. — Strada Lăpușneanu 37

Telefoane : Redacția 391, Administrația 394, Serviciul de noapte 367

ACTUALITĂȚI POLITICE

UN GUVERN DE SFADĂ

Divergențe, sfori și pertractări

De la instalarea cabinetului Maniu, ocupația principală a diriguitorilor statului constă din ..prelungite pertractări între primul-ministru și colegul său dela externe d. Titulescu.

Intrevederile și discuțiile au loc la diverse ore din zi sau noapte, în localuri variate, la București sau la Sinaia. Câteodată intervine ca mijlocitor d. Mihalache, în calitatea d-sale de proptea rurală la jobenul aristocratic al diplomatului.

*

Ce fierb împreună d-nii Maniu și Titulescu,—nu știe poporul, cu toate că el este „suveran" în actualul regim .. democratic. Nu știu însă nici fruntașii organizațiilor guvernamentale; nu știu nici parlamentarii; și e sigur că nu știu nici unii dintre miniștri.

Doar dacă gazetarii mai află câteceva, în măsura în care li se șoptește pentru necesitatea intrigei dintr'o tabără sau alta. Și ceia ce s'a șoptit este: divergența multiplă între primul-ministru și titularul dela externe. D. Maniu vrea să-și salveze aparențele de șef al guvernului, față de tendința d-lui Titulescu de a face ce-i place.

Și de aici: discuții, pertractări, audiențe, amenințări cu demisii, misiția d-lui Mihalache etc. etc.

*

Era de presupus că, la constituirea cabinetului Maniu, s'au găsit condițiunile de armonie ș înțelegere pentru o guvernare unitară și liniștită.

Se vede însă că n'a fost așa. Și dacă i vorba ca, la fiecare pas, la fiece măsură să se ivească neînțelegeri și să se macine energiile în discuții și pertractări, se pune întrebarea: cum va fi guvernată țara? Și cât va putea dăinui asemenea guvern gelatinos?

Un sechestru

Se anunță că primăria Iași a pus sechestru pe veniturile epitropiei Sf. Spiridon, pentru plata unor dări întârziate în sumă de vre-o 600,000 lei.

Primăria Iași, încurcată în dificultăți bănești, a fost și ea sechestrată dela Centru pentru plata unor datorii Primarul a alergat la București, a intervenit și a reușit să obție ridicarea sechestrului, având în vedere rolul important al unei primării de municipiu.

In schimb, aceiaș primărie nu vrea să ție cont de importanța Spiridoniei, și-i aplică sechestru (preferând să menajeze pe boerașii particulari).

Primăria face multe liberalități; scutește multe instituții de unele taxe; acordă subvenții. Și iat-o foarte severă față de niște așezăminte de importanță covârșitoare pentru Iași și Moldova; așezăminte ce se zbat în criză cumplită așa încât un mare spital popular e silit să devie sanator pentru cei cu dare de mână!

Pentru asemenea instituție, primăria Iași nu face liberalități și n'are îngăduință... X.

DIN TOATĂ LUMEA

Societatea vulcanilor. — La New-York a luat ființă o nouă și curioasă grupare, intitulată „Tovarășii vulcanilor". Societatea aceasta numără mai mulți bogătași americani și câțiva oameni de știință specialiști în geografie și geologie.

Scopul grupării este vizitarea regiunilor, unde se înregistrează erupții de vulcani. Erupțiile vor fi fotografiate și cinematografiate, aranjându-se apoi un vast album al tuturor vulcanilor din lume.

Oamenii de știință vor studia în toate cazurile, dacă erupțiile și cutremurele de pământ nu pot fi prezise. Iar bogătașii americani vor avea o misiune caritabilă, aceia de a ajuta bănește populația din regiunile sinistrate.

„Societatea vulcanilor" a întreprins o activă propagandă, pentru a aduna cât mai mulți membrii. Deocamdată s'au strâns peste 200 adeziuni și un fond de 20.000 dolari, adecă aproape 8 jum. milioane lei.

*

Catalogul minciunilor. — La Paris a apărut o carte interesantă, cu titlul „Arta de a spune minciuni". Autorul volumului, care își menține anonimatul subt inițialele H. V., după ce susține că minciuna e o necesitate în legăturile sociale, arată că a spune minciuni e o adevărată artă.

In acest sens relatează o serie de cazuri privind pe diferiți oameni celebri, care cu tot talentul lor n'au putut acoperi până la sfârșitul vieții unele minciuni.

Autorul cărții recunoaște că pentru a reuși deplin în această direcție, e nevoie de o memorie excepțională. Și cum prea puțini oameni pot ține minte toate minciunile debitate, creatorul volumului recomandă ca minciunile să fie notate într'un carnet special, ascuns cu discreție. Când vrei să știi cum trebuie să te comporți într'un anumit caz în care nu poți spune adevărul, atunci e bine să deschizi catalogul cu minciuni. Vei afla astfel tot ce ai spus în trecut și nu te vei putea încurca în prezent.

Sistemul, desigur, poate fi foarte util. E însă extrem de greu pentru cineva să ție bilanțul minciunilor!..

*

Impușcat de 83 ori — Lingă Palermo a fost prins vestitul bandit sicilian Giuglio Tarti, în etate de 37 ani. Acesta a comis zeci de crime și jafuri. Timp de trei ani a fost urmărit de sute de soldați și polițiști, care abea zilele trecute au reușit să-l captureze.

In lupta cu urmăritorii săi, tâlharul a fost împușcat de 83 ori în intervalul de trei ani. Totuș banditul reușia să dispară și să-și vindece rănile. Trupul lui Torti e numai cicatrice și vânătăi.

Banditul a declarat că s'a lăsat prins, fiindcă unele răni, deși închise, îl dureau grozav. El a fost depus în temnița din Palermo și e aproape sigur că va fi condamnat la moarte.

*

Regina fotografiilor — Actrița de varieteu Miss Gaby Till din New York e numită de ziarele americane „regina fotografiilor". Și ea merită pe deplin acest titlu.

Miss Till posedă un album cu aproape 2000 fotografii ale ei în diferite poziții. Actrița are obiceiul că se fotografiază în fiecare zi. Și acest obiceiu îl cultivă cu strictețe de peste cinci ani. Astfel a adunat albumul respectiv, subt fiecare poză fiind scrisă data și numele fotografului.

Dacă actrița va continua în felul acesta, atunci va ajunge poate .. „împărăteasa fotografiilor"!..

UN LEAC CONTRA PARALIZIEI INFANTILE

Dr. Eberson (în clișeu), profesor la Universitatea din California, a reușit să descopere microbul paraliziei infantile.

Medicul american speră astfel să poată prepara un ser care să **vindece** această boală gravă, ce se înregistrează cu numeroase cazuri și la noi.

Situația dela Palatul Ad-tiv

Nevoile județului — Administrația Financiară nu se mută

(Declarațiile d-lui prefect V. Petrovanu)

Solicitat de noi, d. prefect al județului prof. V. Petrovanu, ne lămurește zvonul referitor la eventuala mutare dela Palat a Administrației Financiare.

— „Nu este vorba de nici un fel de mutat. Ad-ția Financiară rămâne locului, — și aceasta cu atât mai mult cu cât Ministerul de finanțe ne-a plătit integral chiria.

„Este însă altceva în joc, și iată ce:

Nu înțeleg și nu pot accepta tranzacția făcută de fostul prefect cu ministerul finanțelor, anume ca pentru 600.000 lei cât s'a dat județului pentru terminarea lucrărilor dela Palat, Ad-ția financiară să aibă drept de locațiune cât o ține lumea.

„Este un contract care va aduce numai dezavantagii.

a) județul suportă întreținerea localului și cheltuelile de iluminat și încălzit;

b) județul a fost nevoit să-și constrângă serviciile în numai câteva birouri, lucru care nu mai poate merge așa;

c) județul plătește chirii pentru servicii care depind de el și care nu și-au mai găsit loc în Palat.

„Vina însă nu trebuie căutată la... Ad-ția Financiară.

„Mai am în Palat instalate servicii care nu ne privesc. Consileratul agricol, Comitetul de revizuire, Inspectoratul regional Administrativ etc.; — toate acestea împovărând cu cheltuelile enumerate mai sus, bugetul județului.

„Pentru a pune ordine, — a încheiat d. prefect Petrovanu—mă voi adresa ministerelor respective cerându-le o sumă anuală pentru întreținere și totodată o dispoziție ca serviciile acestea să se mai constrângă, redând județului o parte din birouri în care să ne putem instala toate serviciile noastre.

„Sper că ministerele vor găsi juste cererile mele și vor aviza favorabil"...

p. grancea

Știința meteorologilor

sau experiența poporului?

Toamna prelungită ne-a adus surpriza să vedem în unele grădini din Iașul nostru, înflorind trandafirii în Octombre. Se anunță că pe alocuri au reînflorit liliecii.

Meteorologii au prezis că timpul frumos se va prelungi, iar iarna va fi scurtă și blajină.

Nu de aceiaș părere este poporul. Țăranii spun că vom avea o iarnă foarte grea. Și dau ca dovadă că... au găsit cuiburi de șoareci în vârful strujenilor de popușoi!

Rămâne acum de văzut cine are dreptate: meteorologul cu știința lui, sau țăranii cu tradiția milenară?

O sinucidere

anunțată la telefon

Un caz puțin obișnuit s'a înregistrat la Salzburg, în Austria. Avocatul Leopold Stidl a plecat de acasă și nu s'a reîntors două zile. După acest interval, și-a chemat casa la telefon și a comunicat soției sale că se sinucide, deoarece nu poate suporta unele dezamăgiri sufletești.

In zădar a încercat femeia să afle apoi de unde a vorbit soțul la telefon. Cercetările poliției au rămas deasemenea fără rezultat.

Abea după câteva zile nefericitul avocat a fost găsit spânzurat de un copac în apropiere de Salzburg.

In pag. 4-a:
ULTIMA ORA

RIME DE ACTUALITATE

PREFAȚA CETĂȚEANULUI

PENTRU „ZIUA ECONOMIEI"

Oficialitatea organizează pentru Luni o „zi a economiei".
Ziarele

Când e-acum atâta jale
Și nevoi, și sărăcie,
Ți se spune: nu-s parale,
Fă economie.

Când n'ai bani de mămăligă,
Când n'ai bani pentru chirie,
Guvernanții toți îți strigă:
Fă economie.

Când îți taie leafa'ntruna,
Parc'ar fi la chirurgie,
Și atunci povața-i una:
Fă economie.

Când în patru luni o dată
Poate pensia să vie,
Nu fii trist; în loc de plată,
Fă economie.

Când îți bate fiscul, toba
Pentru orce datorie,
Ș-ți ia patul, și-ți ia soba,
Fă economie.

Când e zece lei o pâne,
Că-i cartel la brutărie,
Taci și rabdă, azi și mâne;
Fă economie.

Când rămâne gol stomacul,
Fiindcă punga-i tot pustie,
Zi-i atunci și lui, săracul:
Fă economie.

Dar când cei dela guverne
Fac voiajuri, cum se știe,
In vagoane moi, cu perne,
E economie?

Sau când trec în limuzine
Spre localuri de orgie:
Sticle pline, dame fine...
E economie?

Când amanta vrea tualete
Și pantofi, și pălărie,
Ar putea ei să repete:
Fă economie?

Când cu-atâtea preferințe,
Ca o crudă ironie,
Fac ședințe, conferințe...
E economie?

Sau când macină milioane,
Fără nicio omenie,
In jetoane, comisioane...
E economie?

Cind din tainice bugete
Lasă mie după mie
La ruletă și banchete,
E economie?

De aceia cind de-o parte
Este lux și bogăție,
Iar de alta, vieți deșarte
Și economie,

Lumea tristă și săracă
Strigă'n toată România:
Fiți mai economi oleacă
Cu... economia!...

I. BERG

Inchinarea dela Mînăstirea Bistrița

500 ani de la moartea lui Alexandru cel Bun

Țara oficială, în frunte cu Regele Carol II și cu însoțirea sufletească a neamului întreg, face mâne pioasă închinare la mânăstirea Bistrița din ținutul Neamțului, unde dorm de 500 ani osemintele lui Alexandru cel Bun Voevodul Moldovei.

*

Mânăstirea Bistrița e așezată la câțiva kilometri de orașul Piatra-Neamț și a fost zidită în anul 1420 de Alexandru cel Bun.

Mai târziu, în anul 1554 biserica a fost refăcută din temelie de Alexandru Lăpușneanu Voevod care a pus deasupra ușii de intrare următoarea inscripție (în slavonește):

„Cu vrerea Tatălui și cu ajutorul Fiului și cu săvârșirea Sfântului Duh s'a zidit această biserică din monastirea Bistriței unde este hramul Adormirii Precistei și prea-binecuvântatei stăpâne a noastră Maica Domnului și pururea Fecioară, în zilele binecredinciosului și de Hristos iubitorului Domn al nostru Io Alexandru Voevod, cu mila lui Dumnezeu Domn țerii Moldovei, fiul lui Bogdan Voevod; în anul septe mii 62 (1554) curgător, în luna lui Mai, 26 de zile".

Infățișarea bisericei este și astăzi impunătoare, cu ferestrele-i gotice și cu ornamentele frumos stilizate.

Clădirea are o lungime exterioară de 40 metri, înălțimea până la streașină de 12 metri și plus alți 20 metri turnul cu crucea. Zidurile au o grosime de aproape 2 metri.

Din pronaosul bisericei, niște uși duc în cripta domnească. Acolo odihnește de 500 ani Voevodul Alexandru Mușat cel Bun.

*

Cinstirea memoriei lui Alexandru cel Bun își are o desăvârșită îndreptățire istorică și națională.

Alexandru Vodă nu era iubitor de războae, dar nici nu se temea de ele (după exprimarea lapidară a lui A. D. Xenopol). Om foarte chibzuit, în acele vremuri tulburi și pline de primejdii, a știut să conducă țara cu o dibăcie rară, îndepărtând de la dânsa competițiunile străine, în special ale polonilor, ungurilor și apoi ale turcilor,—fără a recurge la arme, ci numai prin pregătiri diplomatice. In două rânduri și-a luat soții de confesiune catolică (întâi o prințesă ungurească, și apoi pe Ringala vara regelui Poloniei), stabilind astfel legături pentru întărirea pozițiunii principatului moldovenesc.

Și punând stavilă anarhiei distrugătoare a luptelor pentru domnie și a schimbărilor de Domni amețitor de repezi, Alexandru s'a menținut pe tron 32 de ani, până a închis ochii în liniște și slavă.

Statornicind asemenea domnie îndelungată, Alexandru cel Bun a putut organiza țara în chip temeinic; i-a dat pravili pentru instaurarea dreptății, a clădit târguri, a construit drumuri, a încurajat comerțul, a pus bazele orânduelii administrative și bisericești.

Țara Moldovei ajunsese la bună stare până într'atâta încât își permitea să dea bani cu împrumut marilor regate vecine.

Asemenea pildă de pricepere și gospodărie e adânc impresionantă, mai ales pentru haosul și sărăcia noastră de astăzi. Și cinstind memoria lui Alexandru cel Bun, dorim a ne învrednici să recâștigăm cumințenia și prospesitatea din vremea sfântului care odihnește la mânăstirea Bistrița.

Op.

Insemnătatea Domniei

lui Alexandru cel Bun

De multă vreme s'a stâns dinastia Mușatinilor dar numele lui Alexandru cel Bun, l-au pomenit generații întregi și l-au rostit atâția școlari, plecați pe paginile cărților.

Ș acum, după cinci secole, în mânăstirea Bistrița, vor suna duios clopotele și se vor oficia rugăciuni pentru ctitorul domnesc a cărui stăpânire pașnică, i-a dat numele de „cel bun".

In vremea aceia, când vecinii noștri căutau să ne cuprindă sub oblăduirea lor, Alexandru cel Bun a știut să-și apere țara, fără răsboae, fără vărsări de sânge zădarnice, ci numai cu puțină diplomație.

Dar meritele domnului moldovean nu se termină aici. Insemnătatea lui, constă mai ales în *spiritul său organizator*. Dela el datează împărțirea administrativă în județe, ca și așezările episcopale dela Roman, Rădăuți și Huși toate trei puse sub ascultarea mitropoliei dela Suceava.

Pe lângă aceasta, căuta să împace neînțelegerile religioase care desbinaseră Moldova de patriarhia dela Constantinopol.

Profund religios (ca toată lumea de atunci) înființează mânăstiri și biserici, cum sunt: Moldovița, Sf. Nicolae din Poiana, (în locul căreia mai târziu Petru Rareș, ridică mânăstirea Probota) și Bistrița unde-i este locașul de veci. Pe timpul domniei sale sunt aduse la Suceava moaștele Sf. Ioan cel Nou.

Pe teren cultural, înființează o școală la Suceava sub conducerea lui Grigorie Țamblac.

Ca stare economică, Moldova stă cât se poate de bine pe timpul lui Alexandru cel Bun. Visteria țării își înmulțește veniturile prin vama pe care o plăteau negustorii străini, în trecere spre Cetatea-Albă. Cu această ocazie propășesc și orașele în care negustorii făceau popas.

Pe timpul domniei lui Alexandru cel Bun, se așează în Moldova mulți catolici, unii ca lucrători la viile domnești dela Cotnari ori la Ocnele de sare din județul Bacău, alții atrași de bogățiile țării noastre, ca și de episcopia catolică de la Baia, pe care Alexandru cel bun, o înființase din îndemnul primei sale soții, Margareta de Lozonț, care era catolică.

In general, prin tot ce-a făcut pentru țara sa, Alexandru cel bun rămâne printre domnii însemnați ai Moldovei.

. . . .

Pe lespezile dela mânăstirea Bistrița, demult s'au șters urmele pașilor lui...

Dar azi, după 500 ani, în cântecele preoților și 'n fumul de tămâe, străbatem cu gândul veacurile și ne plecăm cucernici fruntea în fața osemintelor sfinte.

AUREL CERNA

UN AVIATOR INEBUNEȘTE

în timpul zborului

Ziarele germane relatează în chip impresionant dramatica soartă a renumitului aviator Clausmann. Acesta a devenit celebru prin recentul său raid în Australia, efectuat împreună cu pilotul Bertram.

Acum câteva zile Clausmann a făcut un scurt zbor în interiorul Germaniei, avînd un accident la motor, care n'a avut urmări grave imediat. După câteva zile însă, pilotul a dat semne de nebunie și a fost internat într'o casă de sănătate. El nu poate oferi acum răspunsuri clare și deaceia medicii nu pot afirma precis cauza dezechilibrului mintal.

Din câte s'a putut afla însă, se presupune că aviatorul a înebunit în timpul zborului, cînd s'a produs accidentul. Temîndu-se că aeroplanul se prăbușește, aviatorul, cuprins de spaimă, a avut un șoc puternic care i-a fost fatal.

Moda 1933

La recentul congres al croitorilor din Paris, s'a hotărât pentru iarna anului 1933 următoarea modă:

Femeile vor purta un palton lung, cu talia potrivit de înaltă, cu mâneci bufante aranjate cu blană. Gulerul va fi închis până la gât, ca tunicile rusești, făcut fie din blană, fie din stofă. Pe cap: o tocă mică, aplecată pe o ureche.

Asta, desigur, e moda pentru femeile care n'au grija pânii!

Cu toate că prețul apei de colonie „Douce France" de LUBIN a fost considerabil redus, ea se vinde numai în ambalajul original, la același preț ca și colonia vărsată.

[*Pretindeți furnizorului Dv. flaconul prevăzut cu alătura-a etichetă de garanție.*]

LUBIN PARIS

PUB. GERARD

Perfectă distilație,
Parfum suav...

sunt elementele esențiale cari intră în compoziția apei de colonia „Douce France" de LUBIN.

Pretutindeni, în lumea elegantă, veți întâlni mirosul atrăgător al apei de colonia „Douce France" Acest produs încununează cu succes îndelungatele experiențe făcute de maeștrii parfumeuri ai Laboratoriilor LUBIN Paris.

Note teatrale

TEATRUL PHOENIX:

„DAVID GOLDER"

Ispitit de tragismul extra-ordinar al eroului din celebrul roman al Irenei Nemirowsky, excelentul artist d-l *Mischa Fischsohn*, a adus acest tip pe scenă, dându'i o impresionantă interpretare.

Ne-am ocupat la timp și pe larg despre romanul „*David Golder*". Rar o lucrare care să aibă concentrată toată atenț unea autorului numai asupra unui singur personaj, menținându'l tot timpul în primul plan. Ceilalți sunt—deși foarte plastic descriși, numai figuri secundare.

Intru-cât-va se apropie de planul prim, doar soția și fata lui *Golder*.

Lucrul acesta l'a înțăles foarte bine dl. *Fischsohn*. Extrasul pentru scenă, reda spectatorului în totul nu numai atmosfera romanului, dar tipurile sunt aidoma așa cum ni le-a zugrăvit *Irena Nemirowsky* și cum având-le în memorie, le am revăzut recent la premieră.

Extraordinara trudă depusă de *Fischsohn* trebue relevată, d-sa având sarcina nu numai a interpretării rolului prim și care este plin de greutăți aproape insurmontabile (*Golder e asmatic*!) dar i-a condus și stilat foarte bine și pe vrednicii săi colaboratori: D-na *Fachler* (soția), d-ra *Sarah Ghingold* (fiica) *Ichlewsky*, *Segal* etc.

Admiratorii artei cinstite a lui *Fischsohn*, se vor duce cu toții să'l vadă în noua și puternica sa creație.

Wratislavius

Un nou caz de otrăvire în massă

Un ospăț fatal — Un mort și șapte grav răniți

Orhei 30.— Un caz de otrăvire în massă se anunță din comuna Măscăuți, jud. Orhei.

Țăranul Ustrinschii a vândut o sută hectare de pământ și cu această ocazie a chemat mai mulți prieteni la o petrecere.

La masă s'au servit, printre alte mâncăruri și găluște. După ospăț, mai mulți săteni au simțit dureri atroce în stomac. Șapte comeseni se află în stare gravă, fiind internați la spital. Iar soția lui Ustrinschii și-a dat sufletul, înainte de a fi sosit medicul circumscripției.

Se crede că găluștele au fost umplute cu carne alterată. Se fac cercetări.

IN JURUL SPARGERII
dela fabrica de spirt Chrisoveloni
din gara Munteni - Vaslui

S'a furat spirt în valoare de 300 mii lei — Prinderea spărgătorilor

Vaslui 29 — Am relatat spargerea comisă acum câteva zile la fabrica de spirt Chrisoveloni din gara Munteni-Vaslui. Iată acum noui amănunte:

Descoperindu-se de către personalul de serviciu al fabricei două spărturi mari în zidul magaziei, unde erau depozitate produsele spirtoase, d. Manole Varipatis, procuristul fabricii, a anunțat pe șeful secției de jandarmi Munteni, care a început imediat investigațiile, reușind să descopere pe autorii acestei îndrăznețe lovituri în persoana lucrătorilor Vasile și Simion Turcu, ambii din serviciul fabricii.

Ei au recunoscut faptele, declarând că au comis asemenea furturi încă din Ianuarie 1932, vânzând spirtul sustras cârciumarilor Gheorghe și Neculai Polcovnicu din com. Munteni.

Fiind arestați imediat și cârciumarii, au confirmat faptul, afirmând însă că nu cunoșteau proveniența spirtului.

Direcția fabricei, procedând la verificarea cantităților spirtului din magazii, a constatat lipsa a 3079 litri spirt rafinat de 96 grade, care reprezintă valoarea sumei de 300 mii lei.

Numiții spărgători împreună cu cârciumarii, au fost înaintați parchetului local. *Calex*

x În fiecare Sâmbătă seara la clubul central al part. Poporului, d-nii C. Meissner, P. Pogonat, N. Petrea și alții, fac interesante expozeuri politice. Partizanii politici sunt rugați să asiste.

NOU! NOU!

La FULGERUL DIN BUCUREȘTI

Boiangerie și curățătorie chimică

revopsește paltoanele de damă în ori și ce culoare, după eșantion. Secție specială pentru curățat și transformat pălării bărbătești

Birouri de Primire:

Strada Cuza Vodă No. 36, Cuza Voda No. 9, Lăpușneanu No. 15, str. Unirei No. 6. Fabrica: strada Dragoș No. 25.

GRIPĂ

RĂCELI

COMBATE **TESTA**

Teatrul Național
Astă-seară
mâine matineu
și
mâine seara
CADAVRUL **VIU**
Marele succes al stagiunei.

Atelierele de covoare persane
„TEBRIZ"
s'au mutat în str. ***L. Catargi No. 34*** bis (colț cu str. Tăutu) unde se găsesc covoare de toate dimensiunile

Deținătorii Bonuri
Credit Urban Iași

Comitetul de inițiativă a deținătorilor de Bonuri Credit Urban Iași face cunoscut că Duminecă 30 Octombrie ora 3 jum. se va ține o ședință în localul Camerei de Comerț spre a ne consfătui asupra măsurilor ce sunt de luat despre scăderea cursurilor Bonurilor și altele. Totodată se va depune un raport a delegației care a fost însărcinată pentru interpelare la d. Director General a Creditului Urban N. Gheorghiade. Interesul fiecărui deținător este să se prezinte fără a mai aștepta invitațiile speciale, căci numai în mod solidar se pot apăra interesele noastre. Rugăm deci veniți în număr cât mai mare.

DOCTORUL
R. DAMSKER
str. Ghica-Vodă No. 44-46
consultă zilnic
MEDICINA INTERNA
SIFILIS și
GENITO-URINARE
Diathermie și băi de lumină
Între orele 8-11 a. m. și 3-7 p. m

Cum s'a produs
schimbarea de stareță
la mânăstirea Agapia

Am relatat că P. S. S. Vicar Grigore Leu Botoșăneanu a procedat Mercuri la schimbarea stareței M-rei Agapia, numind în locul maicei Eupraxia Macri, pe maica Fevronia Lupu.

Fosta stareță maica Macri și-a înaintat demisia cu următorul text:

Inalt Prea Sfinte,

„Subsemnata Eupraxia Macri, stareță a mânăstirii Agapia, cu profund respect și smerenie, vă rog să bine voiți a mi primi demisia din postul de stareță, în care am funcționat 6 ani, deoarece mă simt slăbită și în neputință de a mai conduce Mânăstirea.

Vă mulțumesc foarte mult pentru încrederea ce mi-ați acordat și vă doresc sănătate".

Eupraxia Macri

*

Demisia a fost primită de I. P. S. S. Mitropolit Pimen, care a aprobat numirea ca nouă stareță a maicii Fevronia Lupu. *Sp.*

INFORMAȚIUNI

x **Un cuvânt pentru reumatici.** Ați făcut poate toate încercările, fără să puteți scăpa de durerile voastre chinuitoare. Totuși n'aveți motiv să disperați. Incercați încă azi Tabletele Togal cu efect prompt alinător. Togal-ul dizolvă acidul uric, această toxină distrugătoare a organismului. Nu mai puțin de 6000 medici au recunoscut efectul Togal-ului.

x **O vizită la „Cartea Românească"** vă pune în curent cu ultimele noutăți literare române și străine.

x **Ultimele noutăți în stofe pentru paltoane și costume cu cele mai reduse prețuri, au sosit la Magazinul de croitorie „AERO-CLUB" Piața Unirei (lângă Azuga).**

x Bătăturile le înlăturați sigur cu „Coricol".

Depozit: Farmacia Polak, str. Ștefan cel Mare.

x *Frumusețea* e una din cele mai puternice arme ale femeei. Crema de zi *Khasya* vă face și vă menține frumoase. Depozit: Farmacia Polak, str. Ștefan cel Mare.

x **LA CERNAUȚI** se găsește zilnic ziarul „Opinia" la chioșcul din piața Unirei (halta tramvaiului) precum și la debitele principale din oraș.

SUTE
de excursioniști ieșeni
VOR VIZITA CAPITALA
în zilele de 6 și 7 Noembrie a. c.
VEȚI REGRETA
dacă veți pierde această unică ocazie
900 Lei costul călătoriei și întreținerea
550 Lei costul numai al călătoriei.

O cerșetoare octogenară
care-i... o mare bogătașă!

Tighina 29—In suburbia Borișovka a fost găsit cadavrul unei femei.

S'a stabilit că e vorba de Varvara Groseva în etate de 80 ani. Femeea era cunoscută în tot orașul ca cerșetoare. Ducea o viață de mizerie.

Dar faptul senzațional e cuprinsul testamentului.

S'a constatat că cerșetoarea Groseva era de fapt... o mare bogătașă.

In testament se specifică o avere colosală: clădiri impozante la Chișinău, Tighina și în diverse comune, sume de bani date pe procente și alte bunuri.

„Cerșetoarea" Varvara Groseva are câți-va copii care trăesc în Rusia. Dar în timpul din urmă nu se știa nimic de soarta lor.

Coresp.

Congresul general al medicilor
Chestiunile care se vor desbate

D-l Profesor Dr Anghel, președintele Colegiului Medicilor din jud. Iași, aduce la cunoștința domnilor medici adresa de mai jos, primită de la „Asociația Medicilor" și-i roagă în caz că vor să ieie parte la congres, să'i comunice aceasta, până la 2 Noembrie.

*

„Domnule Președinte,

De câtă-va vreme, corpul medical este preocupat de numeroase probleme în legătură cu criza practicei medicale și cu dificultățile profesionale.

Aceasta ne-a determinat să facem un demers colectiv pentru salvarea prestigiului corpului medical.

Comitetul Asociației, luând în dezbatere aceste probleme, a găsit necesar și oportun convocarea unui *Congres extraordinar profesional* unde se vor discuta mai amplu modalitățile de remediere. Acest congres se va ține la București în zilele de 6—8 Noembrie, în sala mare a Palatului Asociației,— Str. Izvor 16.

Chestiunile propuse de Asociație spre dezbatere sunt următoarele:

1) *Prof. Dr. N. Gheorghiu*: Principii de organizare viitoare a corpului medical.

2) *Dr. G. Banu*: Asigurarea și ajutorarea corpului medical.

3) *Agregat Dr. P. Tomescu*: Situația actuală a institutiilor și serviciilor sanitare și Problema selecționării corpului medical.

4) *Prof. Dr Ștefănescu-Galați*: Sindicatele medicale în cadrul asociației.

5) *Dr. T. Gane* și docent *Dr. Marius Georgescu*: Protecțiunea practicei medicale și reglementarea gratuității.

6) *Dr. Albulescu*: Extinderea asigurărilor sociale.,

7) *Dr. O. Alfandary*: Libera alegere a medicului în asigurări.

8) Diverse:

a) Chestiunea Impozitelor. b) chestiunea tarifului telefoanelor. c) chestiunea taxelor pe automob. medicilor. d) chestiunea reducerii pe C. F. R. e) Legea cumulului. f) Armonizarea salariilor medicilor, etc. etc. Programul menționat mai sus, este definitiv fixat.

Spectacolele zilei

Unde mergem astăzi?..
29 Octombrie

La ziarul „Opinia" sau la Biroul „Hamburg-America Linie" pentru a ne inscrie la Excursia ieșenilor spre București, din zilele de 6 și 7 Noembrie.

Teatrul Național. — „*Cadavrul viu*", piesă în 8 tablouri de Lew Tolstoi.

Teatrul Cinema Trianon. — „*Ingerii infernului*" cu Jeane Harlow și Ben Lyon; „*Firma se căsătorește*" cu Ralph Artur Roberts și Charlotte Ander: Jurnal sonor *Paramount*.

Cinema Sidoli. — „*Fantoma Parisului* cu John Glibert și Leila Hayms; „*Sunny*" (Steaua din Broadway) cu Marlen Müller. Jurnal sonor *Fox*.

Teatrul Phönix—„*Der groiser aristocrat*" comedie muzicală în 5 acte de M. Richter. In rolurile principale: **Misa Fișzon** și Sara Ghingold.

Cinema Gheițer. — „*La possession*" (Legea femeei) cu Francisca Bertini și André Nox; „*Trustul tâlharilor*" cu Oscar Marion și Kurt Wesperman și o comedie.

INFORMAȚIUNI

x *Banca Națională* a dat un nou comunicat în care anunță că nici un călător care iesă din țară nu poate avea la dânsul mai mult de 2000 lei în moneda Băncii Naționale.

x La camera de comerț din Cetatea-Albă s'au descoperit mari fraude.

A fost arestat casierul institutiul d. Eugeniu Seicov. Sunt iminente și alte arestări.

x Tribunalul se va pronunța astăzi în procesul de adulter intentat de d. Luncinescu soției sale și d-lui maior Ferveber din reg. 8 roșiori.

O crimă misterioasă la Tighina
Cadavrul unui tânăr găsit la casa logodnicei sale

Tighina 29.— Eri urma să aibă loc căsătoria tânărului Vasile Abramovici, în etate de 26 ani cu d-ra Natalia Tcacenco, din suburbia Lipcani.

Alaltăeri seară, Abramovici, după ce a făcut toate pregătirile necesare, s'a dus să-și viziteze logodnica.

La orele 10 seara, tânărul și-a luat rămas bun dela Natalia.

Dimineață, tatăl fetei, cu uimire și spaimă, a găsit cadavrul nefericitului logodnic, chiar în pragul casei sale.

Cadavrul prezenta o rană adâncă la ceafă.

S'au interprins cercetări. Au fost arestați tinerii Stepan și Alexandru Deleu, bănuiți a fi autorii crimei, întrucât logodnica a declarat că unul din cei doi frați i-a solicitat mâna și fiind refuzat, a amenințat că se va răzbuna curând. Coresp.

Dramă pasională
la bătrânețe

Tighina 29 — Curtea cu Juri a condamnat la un an închisoare pe un anume Mark Căpățină, în etate de de 68 ani care, surprinzându-și nevasta în flagrant delict de adulter, a omorât-o, rupându-i 18 coaste.

Eroina dramei pasionale avea 71 ani!

Nu vă scărpinați niciodată

Nu agravați răul scărpinându-vă, ci cumpărați chiar azi o cutie de pomadă Cadum la farmacistul dvs. Veți avea o ușurare imediată și vindecarea se va face iute. Pomada Caduni e suverană contra eczemei, buboaielor, jupuirii pielei, erupțiunilor, degerăturilor, urticăriei, emoroizilor (trânjilor), întărirei pielei, cheliei, tăeturilor, plăgilor, etc.

INFORMAȚIUNI

x *Dl. Crihan, subsecretar de stat, a fost violent atacat în onorabilitatea d-sale, de către un ziar rusesc din Chișinău.*

D. Crihan a dat ziarul în judecată pentru calomnie. Iar aseară, în Consiliul de Miniștri și a prezintat demisia, crătând că dorește să apară în fața justiției ca simplu particular, spre a nu influența cu nimic dezbaterile

Consiliul a apreciat că scrupulele d-lui ministru Crihan sânt exagerate, și în consecință demisia i-a fost respinsă.

x *Foot-ball.*— Mâine, începând la ora 1 p. m., la parcul sportiv se desfășoară a 5-a zi de campionat.

Primul match e între „Macabi-Hakoah" și „Generala"; iar secundul între „Victoria" și „Concordia" care e cea mai importantă întâlnire a campionatului.

Consiliul de război

In așteptarea sentinței

în procesul lt. Demetrescu

Rechizitorul — Pledoariile apărării

Ședința de ieri după amiază a procesului locotenentului Demetrescu a avut trei părți interesante: mărturia d-lui căpitan comandor Argeșeanu, rechizitoriu d-lui Lt. Colonel Ed. Munteanu și pledoaria d-lui Petre Pogonat.

Apărarea a mai avut un martor bun în persoana d-lui căpitan Tașcă Valerian, dela flotila locală de aviație, contra căruia locot. Demetrescu a avut bănueli la un moment dat că ar ntreține legături cu soția sa.

D. căp. Tașcă a dovedit că nu era nimic, și pentru a-l convinge și mai mult pe inculpat, din proprie inițiativă a scris o declarație în care își ia angajamentul să se sinucidă în cazul când s'ar proba ceva contra sa.

Depoziția d-lui comandor Argeșanu

Comandantul flotilei aviatice afirmă că Lt. Demetrescu este un ofițer foarte bun, priceput, deasemenea bun zburător și bun camarad. Era influențat de povara grijilor materiale, căci avea datorii de pe urma boalei soției sale.

A venit la mine și mi s'a destăinuit în această privință și atunci am aranjat să-i rețin din leafă pentru datorii și plata chiriei, iar restul i l-am împărțit în cheltueli zilnice care nu trebuiau să treacă de 70 lei. Era un om ordonat. In tot anul abia și-a făcut o haină și o pereche de pantofi. Atât Demetrescu cât și Pantazi îmi erau deopotrivă de dragi; erau piloți foarte buni și aveam toată încrederea în ei.

Despre aventura în cauză nu știu nimic.

Rechizitoriul d-lui Lt. col. Munteanu

In succintul d-sale rechizitoriu, d. lt. colonel Ed. Munteanu a început prin a face un aspru proces al femeei, scoțând în evidență partea ei rea.

Printre alte exemple, primul comisar regal a arătat că la Nuremberg s'a făcut pe vremuri o poartă numită „Frauenthor" pe unde treceau femeile adultere.

Această poartă există și acum...

Vorbind mai departe de femee, d. lt. col. Munteanu, utilizează fără jenă, calificativele: ipocrite, perfide, mincinoase, celace atrage intervenția președintelui, d. col. Irimescu: „imi place a crede că nu generalizezi".

Comisarul Regal: „Ar fi o insultă adusă femeei, să generalizez, dar în majoritatea cazurilor așa e!"

In continuare d. lt. col. Munteanu arată că femeile se prostituiază, unele dintr'o boală organică, altele din inconștiență și altele pentru bani. Din lipsă de educație d-na Demetrescu s'a prostituat și ea; nu știu din ce cauză, dar probabil din pricina unei boli organice.

Inculpatul n'a pedepsit'o însă pe dânsa, ci pe altul.

In încheiere, comisarul regal arată că faptele Lt. Demetrescu sunt încadrate în texte precise din lege și cere un verdict care să constitue o reparație pentru societatea.

Pledoaria d-lui Petre Pogonat

Din partea apărării, primul vorbește d. Pogonat Decanul baroului răspunde în primul rând criticilor aduse femeei de către comisarul regal.

Apoi d. Pogonat face o serie de considerațiuni generale asupra infracțiunii, arătând că inculpatul intră complect în articolul 263 c. p., fiind vorba de bărbatul care și-a prins soția în flagrant delict de adulter. Pe această temă, decanul baroului își desvoltă o largă și impresionantă pledoarie, punând în fața judecătorilor pe un om căruia i-a fost distrusă fericirea casnică, și înjosit în cele mai frumoase sentimente și pe care chiar legea îl apără de cele săvârșite.

De altă parte nu poate fi vorba de premeditare, căci după profesorul Garçon, dela facultatea de drept din Paris, investigațiile pe care le face bărbatul când își bănuește nevasta, nu constitue elementul premeditării.

D. Pogonat încheie cerând achitarea. Ședința se ridică la orele 7 jumătate.

ZIUA II-A

Ședința de astăzi dimineață a atras un public mai numeros și în special femenin.

D-na Demetrescu lipsește din sală.

La orele 9 ședința se deschide sub președenția d-lui colonel Irimescu.

Pledoaria d-lui N. Rodoș

Apărarea are cuvântul în continuare. Vorbește d. avocat N. Rodoș, care analizează în amănunțime împrejurările dinaintea și din seara dramei, înlăturând elementul premeditării. Lt. Demetrescu locuind în Tataraș avea totdeauna asupra sa revolver.

D. Rodoș încheie arătând că Demetrescu este o victimă a celor care nu l-au înțăles, care nu l-au iubit. Și cere un verdict de achitare.

Ședința este suspendată pentru câteva minute.

Pledoaria d-lui Ionel Teodoreanu

La redeschidere ia cuvântul d. Ionel Teodoreanu, care începe prin a înălța o rugă spre a reuși să pună în fața judecătorilor adevăratul aspect al procesului de față.

Vinovatul în această afacere nu este nici Pantazi, nici d-na Demetrescu și nici Demetrescu; vinovatul este în afară de aceste trei persoane: *este însăși viața.* Deaceia nu voi apăra pe nimeni și nu voiu acuza pe nimeni. Rolul meu este să explic sufletele acestor trei protagoniști ai dramei, pe care lovitura cea mai grea n'o poate da legea, ci viața însăși.

O femeie urâtă

Când i-am spus lui Demetrescu că vreau s'o cunosc pe soția sa înaintea procesului, Demetrescu a scos portofelul din care au glisat două fotografii: a copilului și a soției. Era un moment impresionant când am văzut că femeia care i-a distrus viața, care l-a înjosit atâta, se găsea încă lipită de inima sa. Pentru ca o femeie să fie iubită în acest grad, îmi închipuiam că trebue să fie de o frumusețe excepțională.

Dar când am văzut fotografia — și aici trebue să spun adevărul, cerând cel dintâiu scuze lui Demetrescu — mi-am dat seama că femeia care a reușit să înrăjbească pe cei doi bărbați, nu era o femeie frumoasă, ci chiar o femeie urâtă.

Dragostea lui Demtrescu pentru soția sa, nu era o dragoste obișnuită și nici o dragoste extraordinară, ci o pasiune fetișistă, care este mult mai intensă și mult mai aprinsă decât orice dragoste.

Calea Victoriei: cel mai frumos harem public

Examinând inceputurile dragostei dintre d-na Demetrescu, fiică de picher și acuzatul pe atunci funcționar ceferist, d. Ionel Teodoreanu arată cum la București, urmând școala militară, Lt. Demetrescu a rezistat tuturor tentațiilor Capitalei, unde a văzut multe femei frumoase și bine îmbrăcate.

Iar Calea Victoriei, din punct de vedere al bărbatului, e cel mai frumos harem public.

Și Bucureștiul pare că are numai femei tinere. Babele s'au ascuns la periferie.

*

La cererea d-lui Ionel Teodoreanu, ședința este suspendată pentru câteva minute. In pauză d. Teodoreanu bea o cafea neagră și fumează o țigară.

La redeschidere d. Teodoreanu își continuă pledoria:

Sunt sigur și o afirm în fața crucei, că Demetrescu, deși poate își urăște soția, o iubește, continuă s'o iubească încă; deși ea nu l iubește și nu l-a iubit nici când s'au văzut prima oară la Craiova; a crezut poate că-l iubește, dar nu l-a iubit. Și drama pornește de aici.

Pe cât vreme Demetrescu a avut dela început o deosebită pasiune pentru ea, dânsa nu l-a iubit nici din prima clipă; a crezut poate că-l iubește, dar s'a înșelat.

E ora 1. D. Teodoreanu vorbește de două ore jumătate. Mai are de vorbit încă o oră jumătate.

Ședința se suspendă, urmând ca d. Teodoreanu să continue după amiază. Comisarul regal va vorbi în replică, iar apoi se va da sentință.

L. PAUL

Nu se fac însămânțări de grâu

Un alarmant raport înaintat ministerelor de interne și agricultură

In urma unei statistici făcută de autoritățile județene cu privire la însămânțările de toamnă, s'a înaintat ministerelor de interne și de agricultură, un raport care este pur și simplu alarmant.

Se arată în acest raport că în mai toată Moldova nu se fac însemințări de grâu de toamnă. Puținele arături de până în prezent sunt efectuate de marii proprietarii. Micii proprietari și sătenii n'au făcut însă nici o arătură de grâu.

Cauza este lipsa de semințe din pricina scumpirii grâului. Dar situația mai alarmantă nu-i în Moldova, unde marii proprietarii tot aiu mai făcut unele arături, deși în proporție mică față de anul trecut, ci în Oltenia și Muntenia, unde nu s'au făcut mai de loc însămânțări.

In raport se cere măsuri urgente pentru îndreptarea situației.

Leiyon

Știri polițienești

Scandal și agresiune sângeroasă

la o cârciumă din Hală

In cârciuma lui Kel Iancu din str. A. Panu chefuiau astă noapte mai mulți cetățeni.

La o masă consumau muncitorii Untilof Chiril, str. Sf. Andrei No. 23, Iacob Baur str. Gălățeanu No. 5, Teodora Petre și Gh. Dumitru din str. Aurel Vlaicu No. 32.

La un moment dat, trebuind să se închidă localul, ei au fost invitați să plătească consumația. Ei însă au tăbărât asupra cârciumarului și chelnerilor și au început să-l lovească cu cuțitele și cu pumnii.

Câțiva gardiști din hală alarmați de țipetele victimelor, au sărit în ajutorul lor.

Agresorii au putut fi arestați și înaintați poliției. D. Inchel Iancu prezintă o rană de cuțit la ochiul stâng. In timpul agresiunei i s'a scos din deget un inel în valoare de cinci mii lei.

*

Accident. — Pe când femeia Maria Cosmovici traversa str. Socola, în dreptul farmaciei Fiach a fost surprinsă de automobilul reg. 1 C. F. R. Femeia a fost trântită la pământ și s'a ales cu leziuni serioase.

Furturi.—Poliția cercetează pe Vasile Gotseanu fără domiciliu, bănuit de furt la d. G. Nagler din str. Muzelor No. 36.

Deasemenea se află în cercetare femeia Ortansa Zăvoiu bănuită de complicitate într'un furt.

— A fost dus la poliție Teodor Strungaru din str. Păcurari 25 pentrucă a furat femeii Teodora Vieru din str Eternității 39 o sumă de bani.

— Din locuința d-lui Maer Rabinovici str. Sft. Lazăr 41 s'au furat numeroase obiecte casnice.

— D. Popovici din str. Eternității sa plâns poliției că i s'au furat din buzunar 500 lei.

— Poliția a arestat pe Cruceanu Boris din comuna Merecenco jud. Soroca acuzat că a comis un furt la Bercu Haimovici din str. Ghica Vodă 14.

Copil lepădat.—Pe șos. Arcu două prostituate au găsit un copil lepădat. In fașele cu care era învelit copilul s'a găsit un bilet, în care se arată că copilul e în vârstă de două luni, se numește Roza, e nebotezat și-i născut dintr'o mamă sănătoasă. R.

Aparate speciale

pentru desinfectarea apei la Iași

Ieri la serviciul sanitar a avut loc o consfătuire, la care au participat d-nii dr. T. Bulău, medicul șef al orașului, inginer Antistescu, directorul serviciului apelor și Petrovici, directorul institutului de chimie.

S'a luat în discuție problema modificării felului de dezinfectare a apei, prin aplicarea aparatului automatic de verdunizare, la ieșirea apei din rezervorul dela Copou, și la sursele dela Repedea și Cirlo. Aparatul necesar e tipul Bunot-Varilla.

Comisiunea se va întruni Luni din nou, pentru a lua o hotărâre definitivă în această chestiune. Hotărârea va fi comunicată la consiliul de higienă de Luni seara, de către d. medic șef.

admar

INFORMAȚIUNI

x *Regretăm că organele în drept n'au intervenit din vreme la direcția c. f. r. spre a se forma un tren direct Chișinău—Iași—Piatra-Neamț cu reducere de 50 la sută, la serbările dela Mânăstirea Bistrița, unde ia parte și M. S. Regele Carol II.*

Un asemenea tren s'a organizat numai pentru linia Bacău—Piatra-Neamț.

x Din grupa d-lui Florin Sion se afirmă că d. Stan Ghițescu a avut numai misiunea să se informeze despre situația locală și să raporteze la centru.

D. Octavian Goga urmează să decidă deacum înainte.

x Conferința distinsului publicist J. Swirschy, ce urma să aibă loc astăzi, se va ține în mod irevocabil mâine Duminică 30 Octomb ie ora 8 jum. seara, în localul Camerei de Comerț, din localitate.

Având în vedere renumele conferințiarului cât și importantul subiect ce-l va aborda, publicul intelectual are tot interesul să asiste.

x Miercuri 26 Oct. *Dl. Dr. D. Beceanu* și-a serbat patronul în mijlocul unei numeroase asistențe compusă din întregul corp medical al Spitalului de copii „Dr. Ghelerter", prieteni politici și numeroși delegați săteni de prin sectoarele pe care D-sa le conduce.

S'au ținut discursuri ocazionale și întreaga asistență a felicitat pe sărbătorit.

x Când fiscul execută... — Cântărețul bisericesc Alexandru Antoniu, originar din com. Hermeziu-Iași, actualmente stabilit la Tu'cea, a venit în concediu să-și vadă părinții.

In acest răstimp, — ne spune d. Antoniu — agentul perceptor Dumitru Anton din com. Hermeziu venind să încaseze impozitul de la părintele tânărului, a aplicat un sechestru pe tot ce a găsit în casă. Adică și pe lucrurile d-lui Alexandru Antoniu, care a fost nevoit să împrumute un costum de haine pentu a se putea înapoia la serviciu.

x Delegația Permanentă, pusă în curent cu atitudinea d-lui Schoenblum depozitar de lemne din str. Lozonschi care construește fără autorizație, deși a fost oprit de mai multe ori, a hotărât a i se face ultima somație, după care va suferi consecințele legale.

O listă unică

pentru Comunitatea evreiască

După multă strădanie și în urma conciliabulelor urmate între d. av. H. Gherner premotorul unei liste unice și d. av. M. Elias reprezentantul listei No. 2, s'a ajuns la un acord complect, astfel că în ziua de 27 Noembrie ziua alegerilor Comunității evreești, se va proclama aleasă lista unică.

D-l Rosenblat care urma și el să depue o listă, precum și reprezentanții păturei ortodoxe au căzut de acord cu D-l av. H. Gherner așa încât și aceștia au renunțat la luptă.

Desigur că se va putea ivi oare care dificultăți în constituirea secțiunilor și a birourilor; aceasta însă n'are mare importanță și felul cum a fost aranjată lista lasă a se întrevedea că și această chestiune va fi favorabil soluționată.

Luni lista unică va fi depusă la biroul electoral care va fi format din d-nii av. Carol Diamant, av. B. Iurist, av. Marcel Câmpeanu, av. Edi Bergher și av. Premisleaner.

Lista unică poartă No. 1 și emblema: „Solidaritatea evreească".

Togal

O încercare vă va convinge! La toate farmaciile. Lei 52.—

acționează repede și sigur la
Reumatism / Gută
Dureri de Cap / Gripă
Sciatică, lumbago, răceli și nevralgii. Dizolvă acidul uric! 6000 de atestate medicale! Eficace chiar și în cazuri cronice. Insistați asupra Togal-ului!

Magazinele
Segal & Waidenfeld
cu *Furnituri de Croitorie*
en-gros și en-detail
din str. Cuza Vodă No. 1, și Costache Negri No. 86
S'A MUTAT
în strada Ștefan cel Mare No 43
Imobilul „Băncii Iașilor" (actualmente „Banca Românească")
unde se vinde și en detail cu prețuri de en gros.

TEATRUL PHOENIX
Mișa Fiszon însoțit de splendida subretă
Sara Ghingold și întreaga trupă de 26 persoane
Astăzi 29 Oct. ora 10 seara fix se va juca marea Premieră
DER GROISER ARISTOKRAT (Parvenitul)
comedie muzicală în 3 acte de M. Richter. Muzica de d. prof. Olsanetzky
In actul al II-lea cântecul ICH ZICH INGALE, cântat în public de d-ra Sara Ghingold împreună cu d-na Segal, d-nii Segal și Leibovici

Renumitul magazin
LA AMERICANUL
Mutându-se tot în str. Cuza-Vodă 73 (lângă Dermata)
Vinde toate mărfurile cu prețuri reduse:
1 costum de stofă gata de a Lei 525 în sus
1 Trench-coat cauciucat „ „ 675 „ „
1 pălărie fină „ „ 130 „ „
1 metru stofă lână „ „ 150 „ „
1 costum comandă compl. cu furnituri „ „ 1400 „ „
Raion special pentru comezi, sub conducerea unui bun specialist.

Teatrul Național
Astă-seară
mâine matineu
și
mâine seara
CADAVRUL VIU
Marele succes al stagiunei.

DOCTOR
I. Schwartzman
Fost asistent al clinicei din Paris
Boli interne și de copii
Specializat în boli de inimă, plămâni și rinichi
Diagnosticul afecțiunilor de inimă cu aparatul Electrocardiograf. Tratamentul tuberculozei pulmonare cu pneumothorax artificial.
Injecțiile sclerozante la varice.
Consultă zilnic între 9-1 și 4-7 d. a. strada Căpitan Păun 10. Telefon 11.

PENTRU AUTOMOBILIȘTI
Ploile de toamnă înlesnesc ruginirea saseului.
Numai cu 75 LEI, obțineți 1 kg. Lac negru special pentru șaseuri, rezistent contra ruginei și orice alte influențe mecanice.
DEPOZIT:
Zimmer & Co. S.A.R.
strada I. C. Brătianu 155
(Palatul Muncii)

x *Crema Knasya* face să dispară ridurile (sbârciturile) feței. Depozit Farmacia Polak str. Ștef. cel Mare.

Mica Publicitate

TÂNĂRĂ pereche bucureșteană caută cameră mobilată, bae sau acces, eventual pensiune, în centru. Manolescu Palace-Hotel.

GĂSIT mai multe chei cu un lanț, lângă Cinema Trianon. Păgubașul se va adresa la administrația ziarului „Opinia".

LICENȚIATĂ în litere, absolventă dela Oxford, predă lecții de limba engleză și germană. M. Milan Palat 14.

CAUT cameră mobilată curată intrarea absolut separată, apropiere centru. A se adresa la ziar sub V.

ABSOLVENT al facultății de științe, predă lecții curs secundar, superior și inferior. Specialitate matematici și fizică. A se adresa str. Hotin No. 22 bis, la Pavel Leonache.

MENAJERĂ tânără se caută la domn singur la țară. Preferabil nemțoaică. Scriți ziar sub „inginer".

VECHE PROFESOARĂ de pian no predă lecțiuni. Preț convenabil. Doamna Maria Polinger, str. Săulescu 1.

DE VÂNZARE teren în strada Vovideniei No. 8. A se adresa la proprietară, etai.

PREPARATOR-ENERGIC. Meditează elevi(e) de curs primar, secundar și comercial—atât elevii ce urmează la școlile statului cât și particulari. Predă serios, depunând tot interesul. Doritori să se adreseze cu toată încrederea personal sau prin o. c. p. la d-l GH. ȘTEFĂNIU str. Semnului 5, Loco

DE INCHIRIAT în str. Muzelor 24 (lângă școala primară de fete), un apartament din 4 camere, cu bucătărie, antrete, pivniță atenanse. Lumină electrică; apă și canal. Preț convenabil. De vizitat zilnic între orele 3-5 p. m.

x LA VASLUI ziarul „Opinia" se găsește de vânzare în următoarele locuri: Regia Mihai Ene, librăria Onceanu și Moscovici, regia Popescu, depozitul de ziare Goldenberg, iar la librăria Groswald până la ora 12 noaptea.

ULTIMA ORĂ

UN CONSILIU DE COROANĂ?

pentru rezolvirea unei chestiuni importante la ordinea zilei

Bucureşti 29.— In consiliul de miniştri a fost examinată aseară o chestiune care, în ultimele zile, a făcut obiectul unei atente preocupări a guvernului. Nu s'a luat însă nici o decizie.

In legătură cu aceasta, „Curentul" înregistrează zvonul că s'ar resimţi necesitatea convocării unui Consiliu de Coroană.

Guvernul va examina astăzi oportunitatea convocării acestui Consiliu regal.

*

D. Maniu a avut aseară o lungă consfătuire cu d. Titulescu.

*

In astă seară, M. S Regele însoţit de d. Maniu, pleacă la Piatra-Neamţ şi de acolo la mânăstirea Bistriţa, pentru a asista la pomenirea voevodului Alexandru cel Bun.

*

D-nii miniştri Mirto şi Crişan au plecat la Balcic pentru a felicita, în numele guvernului, pe Regina Maria care a împlinit astăzi 57 ani.

*

M. S. Regele a primit ieri în audienţă o delegaţie a Uniunii invalizilor şi foştilor combatanţi din Belgia, care a oferit Suveranului nostru o spadă de onoare.

*

Voevodul Mihai a venit ieri cu automobilul în gara Sinaia unde a primit pe d. Bratu, profesorul său de matematici.

INTREVEDERILE

D-LUI TITULESCU

cu şefii de partide

Informarea asupra situaţiei — Sau se pregăteşte un nou guvern?

Bucureşti 29 —In cercurile politice se fac o sumă de presupuneri în jurul întrevederilor d-lui Titulescu cu d-nii Octavian Goga, George Bratianu şi Dr. Lupu.

Este oare la mijloc tendinţa pregătirii unui nou guvern?

S'a vorbit zilele trecute despre aşa zisul „complot de la Gasstein". In staţiunea balneară austriacă, d. Titulescu primise vizita d-lor O Foga şi Gr. Iunian. Se şoptea atunci că s'ar fi pus la cale un pact de guvernământ, pe baza căruia s'a şi produs demisia d-lui Iunian din partidul naţional-ţărănesc. Se compta însă şi pe sprijinul d-lui Mihalache.

*

Se pare însă că toate acestea ar fi simple zvonuri. D. Titulescu s'a întâlnit cu persoanele de mai sus aşa cum s'a întâlnit şi cu d. I G. Duca.

Numai cu d-nii mareşal Averescu şi N. Iorga n'a luat contact, din pricina raporturilor personale foarte reci dintre aceştia şi ministrul de externe.

E probabil deci că întrevederile d-lui Titulescu au avut de scop să pue în curent pe fruntaşii politici cu problemele de politică externă.

Aviatori dela flotila Pipera

atacaţi cu revolverele de către bandiţi

Bucureşti 29 — Câţiva soldaţi şi gradaţi din Flotila de luptă Pipera, descărcau ieri nişte lemne în staţia Bonţineanu (pe linia Olteniţa).

La un moment dat, aviatorii au fost atacaţi cu revolverele de către nişte indivizi. Un glonte a lovit pe soldatul Nastase Vasile care a fost îndată transportat la infirmeria Flotilei.

Soldaţii au sărit asupra banditilor; dar aceştia au reuşit să dispară.

Un buget de 18 miliarde lei

Planul d-lui ministru Madgearu

Bucureşti 29 — In consiliul de miniştri de aseară, d. Madgearu ministrul de finanţe a expus planul alcătuirii bugetului pe anul 1933. A arătat că din bugetul în curs nu se pot realiza decât 17 sau 18 miliarde lei.

In consecinţă, bugetul viitor va trebui să fie de 18 miliarde cel mult. Toate departamentele vor trebui să facă mari reduceri, pentru a nu se depăşi suma indicată.

*

D. Madgearu a pregătit proectul pentru desfiinţarea Consiliului economiei naţionale. Deasemenea pregăteşte modificarea regimului de monopol al alcoolului.

*

Am anunţat că guvernul a început tratative pentru deblocarea sumei de 1 miliard şi un sfert aflată la Banca Naţională în contul Creditului Hipotecar. Se afirmă că bancherii din Paris refuză să admită deblocarea.

Guvernul va face noui demersuri.

Scandal comunist

în Sobrania bulgară

Sofia 29. — Ieri la deschiderea Sobraniei, când Regele Boris citea mesajul, a fost întrerupt de deputaţii comunişti cu strigătul:

— „Jos guvernul fascist!"

Ceilalţi deputaţi au început să asvârle întrânşii cu călimări şi capace de pupitre; apoi s'au repezit şi i-au dat afară.

După restabilirea liniştei, Regele—snervat—a terminat cetirea mesajului.

Delegaţii Balcanici

au părăsit ţara

Bucureşti 29. — Delegaţii la conferinţa balcanică au fost primiţi ieri după amează în audienţă de Rege la Sinaia.

Apoi s'au înapoiat cu trenul la Bucureşti. In drum a avut loc consfătuirea unui Consiliu restrâns al Conferinţei, pentru a stabili o împăcare cu delegaţia bulgară.

D. Ciceo Pop a prezintat o propunere pe care însă au refuzat-o Grecia şi Jugoslavia.

Discuţiile au continuat într'o sală din Gara de Nord. S'a făcut o apropiere, însă delegaţii bulgari şi-au menţinut rezerva în ce priveşte chestiunea minorităţilor etnice.

Delegaţii au părăsit ţara în cursul serii.

Un duel la Cernăuţi

Cernăuţi 29 — Cu prilejul unei întruniri la Centrul studenţesc, d. prof. Procopovici a rostit aprecieri jignitoare la adresa d-lui Mişu Fotino, directorul Teatrului Naţional.

D. Fotino s-a constituit martori şi a provocat la duel pe d. prof. Procopovici.

Studenţi români

maltrataţi la Viena

Viena 29 — O tulburare s'a produs la Academia Comercială, fiind loviţi mai mulţi studenţi social-naţionalişti.

Cu acest prilej au fost loviţi şi 4 studenţi români.

Studenţii români au intervenit la legaţia României, rugând să înainteze un protest autorităţilor universitare.

x **Laboratorul de analize** Dr. Beceanu Piaţa Halei Iaşi, execută în cele mai perfecte condiţiuni, analize complecte de urină. La cerere se pun la dispoziţie vase speciale de colectat urina.

STRADA NICOLINA

PAVATĂ DIN NOU

S'a dublat şi linia de tramvai

Uzina de electricitate, continuă seria de îmbunătăţiri.

Astfel în ultimele zile s'a dublat linia de tramvai, din strada Nicolina, începând chiar din faţa farmaciei Flach.

De acum tramvaele circulă fără întrerupere şi fără întârziere.

Dar ceva mai mult. Mulţumită dublării liniei de tramvai, uzina a refăcut şi pavat din nou întreaga stradă, spre satisfacţia cetăţenilor.

D. Bogdan, primarul municipiului, a refăcut în timpul verei trotuarele din acea arteră, aşa că în prezent strada Nicolina e în întregime reînoită.

Dar uzina de electricitate mai pregăteşte şi alte lucrări, despre care vom vorbi. *Dan*

x Doctorul **BRENER** *specialist mamoş*, boli de femei, consultaţii de la 2 până la 4 p. m.

ANIVERSARA REGINEI MARIA

serbătorită la Iaşi

Astăzi s'a sărbătorit în localitate ziua de naştere a M. S. Regina Maria, care a împlinit 57 ani.

In catedrala Mitropoliei s'a oficiat un serviciu religios de către P. S. S. Arhiereul Grigorie Boţoşăneanu.

Răspunsurile au fost date de excelentul cor al seminarului „Veniamin". Muzica regimentului 2 Anti-Aerian de sub conducerea d-lui sublocotenent Laifer, a intonat „Imnul Regal".

La această solemnitate au participat autorităţile civile şi militare, precum şi un public numeros.

In curtea catedralei, d. general Todorescu a ţinut un frumos discurs soldaţilor.

La ora 12 solemnitatea a luat sfârşit. *Gr. Spiru*

M. S. Regina Maria

INFORMAŢIUNI

x La 31 cor. îşi încheie lucrările comisiunea pentru recensământul şi clasarea automobilelor. Proprietarii de automobile care nu s'au prezentat vor fi amendaţi cu zece mii lei şi li se vor confisca foile de circulaţie.

x In ce priveşte sechestrul pe care Primăria l-a pus Epitropiei Sf. Spiridon, acesta priveşte imobilele Epitropiei închiriate la particulari, şi nu Instituţia spitalicească, care este scutită de dările comunale.

x Duminică 30 Oct. a. c. ora 12 va avea loc la Academia de Muzică adunarea generală a soc. *George Enescu*. Intrucât este a doua convocare, se va ţine cu ori şi ce număr de membri prezenţi.

Arestarea bandei Pistol

care a comis atacurile nocturne din Iaşi

Am relatat îndrăzneţele atacuri banditeşti săvârşite în ultimul timp la periferia oraşului.

D. comisar Mircescu, şeful circ. II, începând cercetări, a stabilit că autorii jafului ar fi banda vestitului hoţ ieşan C. Pistol.

A făcut o descindere la locuinţa lui, unde a arestat pe Vasile Goläescu din Bosia (Iaşi).

In timpul descinderii, banditul Pistol se afla la locuinţa fratelui său, Gh. Pistol.

Un copil al banditului a alergat la locuinţa acestuia, din strada Clopotari şi înştiinţându-l i-a dat posibilitatea să dispară.

Pînă acum, au putut fi arestaţi şi alţi doui bandiţi, anume Dumitru Ionescu şi Ion Răileanu.

Aceştia au mărturisit zeci de furturi comise în Iaşi, între care: la Petre Soroceanu, din str. Sălciilor Nr. 115 Ion Cătuneanu, din str. Bradului No. 2, Ion Amarghioalei din str. Cetăţuiei No. 58 şi Ionescu Spiridon din şos. Nicolina No. 2.

Ei au mai mărturisit că banda lui Pistol este autoarea tuturor atacurilor comise în noaptea de Mercuri spre Joi, pe care le-am relatat la timp.

Se bănueşte că hoţii ar fi şi asasinii jandarmului public Cojocaru, ucis în împrejurările cunoscute.

x **Situaţia epidemiilor.** — In spitalul „Izolarea" se află 26 bolnavi de febră tifoidă, 21 de scarlatină şi 2 de difterie.

x **Librărie studenţească.** — Senatul Universitar în şedinţa de la 17 Octombrie a aprobat ca în biroul de informaţii al societăţii culturale studenţeşti „Moldova Intregită" din palatul Universităţii, să funcţioneze o librărie studenţească, complectată cu articole de regie, ziare, reviste literare şi ştiinţifice.

Din venitul acestei librării, vor fi ajutaţi studenţii saraci şi meritoşi.

x In Noembrie vor începe cursuri de L. Engleză pentru începătoare şi înaintate, la sediul Asociaţiei Creştine a Femeilor Române.

Inscrieri se primesc în fiecare zi dela 5—8 p. m.

x In şedinţa de aseară a Delegaţiei permanente a municipiului, s'a respins cererea d-lui Gutman de a deschide un depozit de lemne pe strada Zugravi.

x Acţiunea în contencios a d-lui Lucian Gavrilescu, fostul avocat al Epitropiei Sft. Spiridon, a fost respinsă ieri de Curtea de apel secţia II.

x **Convocare** — Membri locali ai organizaţiei *partidului ţărănesc (dr. Lupu)* sunt convocaţi mâne Duminecă 30 Oct. ora 11 a. m. în localul clubului str. Lăpuşneanu; la ordinea zilei: a) comunicări, b) primire de membri. c) chestii de organizare.

x Curtea de apel secţia I-a a judecat eri apelul procurorului în contra infirmării mandatelor de arestare a muncitorilor ceferişti Gh. Cuncic, Mihai Grivei şi Gh. Gheorghiu acuzaţi de agitaţii comuniste.

Apelul a fost respins.

x Succesul mereu crescând al piesei „Cadavrul viu" a determinat direcţiunea Teatrului Naţional să pună piesa pe afiş astă-seară, precum şi mâine în matineu şi seara.

Marţi, premiera piesii de senzaţie: „Trenul fantomă" de Rindley.

x D. Vasile Enea din str. Delavrancea a introdus parchetului o reclamaţie în contra soţiei sale d-na Emilia Enea, pentrucă a părăsit căminul conjugal luând cu dânsa şi multe obiecte de v[illegible]

ORA 3

In jurul reîntoarcerii M. S. Elena

Buc. 29.-- In chestiunea la ordinea zilei privitoare la reîntoarcerea M. S. Elena, se precizează din cele mai competente cercuri că lucrurile evoluează spre o lichidare definitivă şi satisfăcătoare. Se speră că se va ajunge la o înţelegere deplină chiar în cursul zilei de astăzi.

Guvernul de acord cu d. Titulescu

Consiliul de miniştri de astăzi

Buc. 29 — Astăzi la prânz s'a întrunit consiliul de miniştri subt preşedinţia d-lui Iuliu Maniu. După terminarea şedinţei, s'a dat următorul comunicat:

„Consiliul de miniştri întrunit azi subt preşedinţia d-lui Maniu, a ascultat expunerea d-lui Titulescu cu privire la tratativele pentru încheiea pactului de neagresiune româno-sovietie.

„Consiliul în unanimitate, şi-a fixat punctul de vedere în conformitate cu raportul ministrului de externe".

După consiliu, d. Mihai Popovici a plecat la Sinaia, având a face suveranului importante comunicări.

Camera franceză a votat

încredere în guvernul Herriot

Paris 29.—Azi dimineaţă Camera a luat în discuţie moţiunea prezentată de deputatul François Albert şi acceptată de d. Herriot. Moţiune cere printre altele: măsuri contra crizei economice, condamnarea oricăror agresiuni, asigurarea egalităţii popoarelor, securitate internaţională, controlul comerţului de arme, etc..

Pe chestia dezarmării şi a politicei externe în general s'a pus chestiunea de încredere.

Şi Camera a votat încredere în guvern cu 425 voturi pentru şi 25 contra.

La sfârşit s'a mai votat o moţiune de simpatie pentru republica spaniolă.

Un avion donat statului

de către prinţul Valentin Bibescu

Buc. 29.—Prinţul Valentin Bibescu, preşedintele federaţiei aeronautice internaţionale, a făcut cunoscut statului că-i donează avionul „România". Acest avion aparţinuse până acum federaţiei.

TEATRUL TRIANON
Miercuri 9 Noembrie 1932
NICOLAE ZADRI
concert de vioară
La piano Prof. Radu Constantinescu. Biletele la Braşcu

x Luni 31 Oct. vor avea loc în sala „Sidoli", la orele 8 jum. şi 10 jum. dimineaţă, două conferinţe speciale care vor trata despre razboiul chimic şi apărarea contra gazelor.

Vagonul de propagandă aerochimică se află în gara Iaşi şi poate fi vizitat de public în fiecare zi între orele 3—6 după amiază.

x Prima cerere, conform noului legi a concordatului, s'a introdus ieri a tribunalul local de comerciantul Mendel Zilberman din str. Brăteanu 191. Negustorul oferă plata integrală pe timp de 5 ani, fără dobândă.

x Astăzi dimineaţă la ora 6 I. P. S. S. Mitropolitul Pimen însoţit de preoţii: Ciopran, Ghervase, Stupcanu şi Varzaru, au plecat la Piatra Neamţ peniru a participa la marile serbări comemorative dela M-rea Bistriţa.

x *La seminarul „Veniamin Costache"* se va comemora astă seară 500 ani dela moartea domnitorului Alexandru cel Bun.

Va vorbi d-nul profesor Gh. Ghibănescu, tratând politica religioasă a lui Alexandru cel Bun, organizarea bisericii, înfiinţarea Mitropoliei şi a episcopatelor şi grija ce a avut în special de personalul clerical.

x Mâine dimineaţa se vor întruni amicii d-lui Fl. Sion spre a decide directiva politică a grupării în viitor.

x D. Iosif Bidea ne roagă să arătăm că d-sa nu a fost arestat, ci numai chemat la parchet spre a da unele lămuriri cu privire la arestarea Paulinei Ţârcă. Aceasta din urmă a fost denusă la Galaţa.

La Răceli
Gripă Junghiuri
Dureri de Cap
Reumatisme
Dinţi
Luaţi
NOVAL
NU ATACĂ INIMA

Informaţiuni

x **La „MOCA" bunătăţi şi ar bunătăţi. Zilnic noutăţi. Azi: marmeladă şi şerbeturi.**

x **Bolnavii** de ficat, stomac, intestine, căi urinare şi alte boli interne se vindecă sigur în câteva zile numai cu **apa minerală de Răducăneni.**

Depozit general pentru oraşul şi judeţul Iaşi **M. I. Clecner-Iaşi** mag. de coloniale şi delicatese str. Anast. Panu 23, unde găsiţi prospectul gratuit.

x **Faceţi cumpărăturile** dv. **de alimente la Fraţii POGOR unde se** vând numai mărfuri **superioare cu preţuri eftine.**

x Contra pierderei poftei de mâncare, râgâială, indispoziţii stomacale, lenevirea stomacului, constipaţia, umflarea stomacului, nutriţiunea insuficientă, ecseme, mâncărimi, apă naturală purgativă Franz-Iosef din Budai, elibsrează corpul de toate aceste otrăvuri. Medici experimentaţi au şi recunoscut importanţa apei Franz Iosef din Budai ca un mijloc sigur de curăţirea stomacului. Se găseşte spre vânzare în farmacii şi droghérii şi prăvălii.

Azi şi mâine la Cinema Gheltzer
Capo d'operă a marelui romancier
Henry Bataille
La Possession (Legea femeei)
cu **Francisca Bertini**
şi **Andre Nox**
Al II-lea film
Trustul Talharilor
film senzaţional poliţist şi detectiv

DOCTOR
SOLO SCHREIFEL
Boli interne, Boli de piele, venerice-syfilis
Raze Ultra-Violete, Diathermie, Microscopie, Analize de singe
Consultaţii 8—11 ; 2—9
Dumineca, numai dimineaţa
str. **Anastasie Panu No. 70**
(vis-a-vis de Palatul Administrativ)

x **Higiena feţei se menţine în cele mai perfecte condiţiuni întrebuinţând Crema de lăcrămioare de zi.**

Depozit farmacia Dr. D. Beceanu Piaţa Halei Iaşi.